

進 行 表				
訓 練 種 目	訓 練 時 間			実 施 場 所
	開 始	～ 終 了	分	
1 水害対策本部設置運営訓練 災害対策本部設置運営訓練	8:15	～ 9:30	75	校庭
2 情報伝達広報訓練	8:30	～ 9:30	60	中曽根小学校区
8:45 【警戒レベル3】避難準備・高齢者等避難開始発令				
3 安否確認・避難訓練①	8:45	～ 9:00	15	中曽根小学校区
9:00 【警戒レベル4】避難勧告発令				
4 安否確認・避難訓練② (要配慮者除く)	9:00	～ 9:15	15	中曽根小学校区
5 水防工法訓練1 (積み土のう工法)	9:15	～ 9:20	5	校庭
6 水防工法訓練2 (月の輪工法)	9:20	～ 9:25	5	校庭
9:30 【警戒レベル4】避難指示(緊急)発令				
7 被害状況調査訓練 (陸上自衛隊)	10:00	～ 10:05	5	校庭
8 道路啓開訓練	10:05	～ 10:20	15	校庭
9 被害状況調査訓練 (ドローン)	11:06	～ 11:20	14	中川河川敷
10 救出救助訓練①(ボート)	11:20	～ 11:30	10	中川河川敷
11 救出救助訓練②(ヘリコプター)	11:30	～ 11:40	10	中川河川敷
トリアージ訓練	8:00	～ 9:00	60	校庭
避難所開設運営訓練	9:10	～ 10:00	50	校舎
展 示 ・ 体 験	9:00	～ 11:30	150	校庭、体育館
ペット減災コーナー (プチ講演(10:30~10:45))	10:00	～ 11:00	60	体育館
閉 会 式	11:40	～ 12:00	20	校庭

※都合により、内容を変更する場合があります。  
 ※中川河川敷は見学場所を設けていないため見学できません。

# 第4回吉川市減災プロジェクト in中曽根小学校区

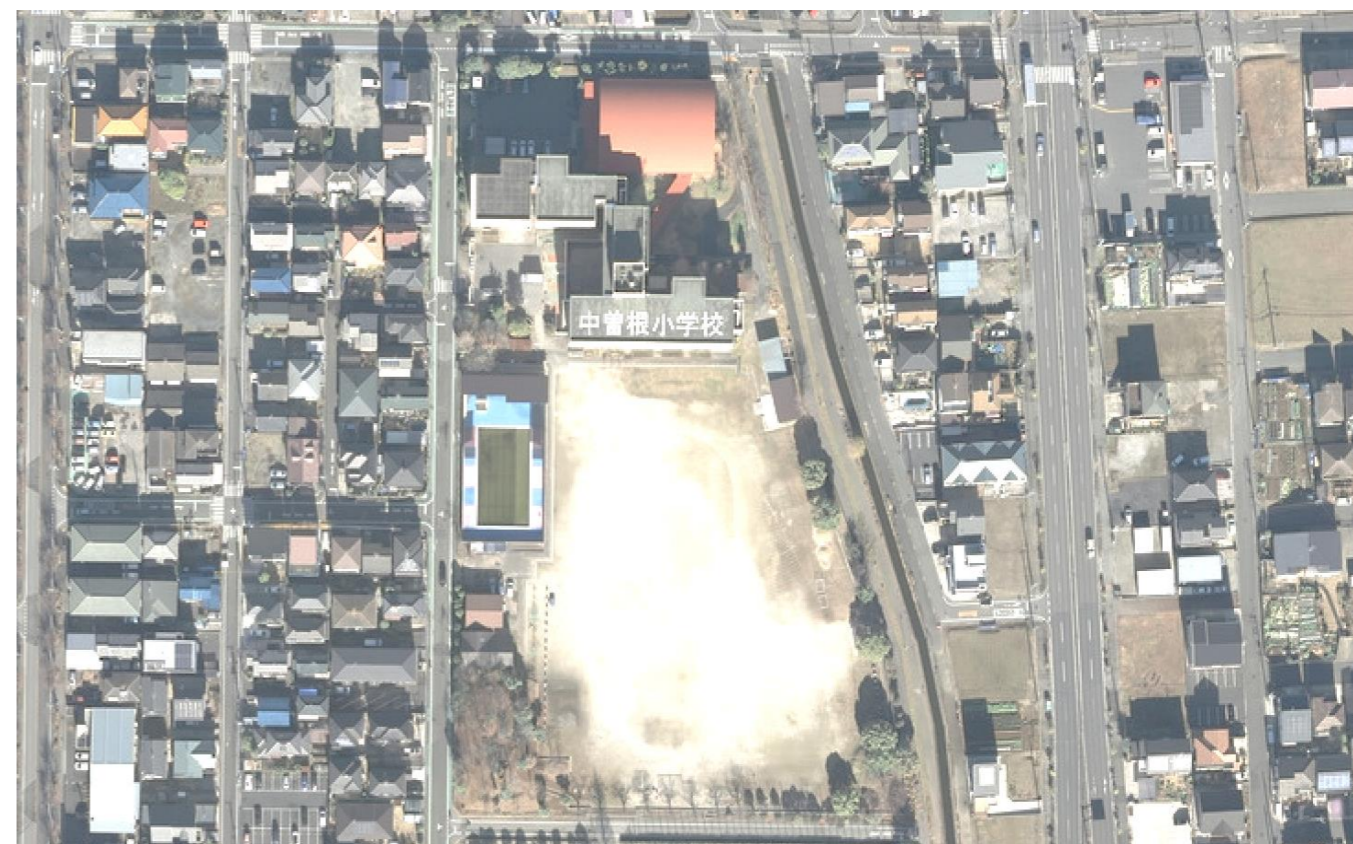

会場：吉川市立中曽根小学校

令和元年11月4日(月・祝)開催

主催：吉川市

●登録用QRコード



吉川市安全・安心メール

●最新情報はここから

