

よしかわ 社協だより



仲間と笑って元気になる 週1回の通いの場



見学・体験随時募集!



もくじ

- 2 吉川市成年後見センターからのお知らせ
- 3 大学等受験チャレンジ応援事業、教育支援資金
- 4・5 令和7年度事業・決算報告
- 6 子育て家庭への訪問ボランティア募集、求人情報、福祉の仕事地域就職相談会
- 7 寄付者・会員報告
- 8 彩の国ボランティア体験プログラム

今月の表紙

介護予防通所型サービスA「ふれあい」

介護予防通所型サービスA「ふれあい」は、週1回の通いの場として吉川小学校・美南小学校内で実施しています。体操・脳トレ・作品づくりなどを通じて、参加者同士の交流を深め、介護予防と社会参加の促進を図っています。

吉川市成年後見センター(市受託事業)

いつまでもあなたらしい生活を続けるために

問い合わせ 電話 048-981-8750

このような困りごとはありませんか

- お金や書類の管理ができなくなった。
- ひとり暮らしで、今は元気だけど将来の生活が心配。
- 障がいのある子の「親なきあと」のことが心配。
- 頻繁な訪問販売や悪質な商法の被害を受けそうになった。



開設時間

月曜日から金曜日
(祝日、年末年始を除く)
午前9時から午後4時30分まで



成年後見センターにご相談ください

ご本人だけでなく、支援を必要とする人が吉川市在住でしたら、どなたでも利用いただけます。ご家族や福祉関係の皆さまからの相談も可能です。

厚生労働省
成年後見制度キャラクター
「後犬ちゃん」

出前講座を利用することができます

所要時間:30分から1時間程度

テーマ:「成年後見制度の概要」「申立ての手続き」「制度を活用した事例紹介」など

※費用はかかりませんので、まずはご連絡ください。

主な事業

1) 相談

- ・制度の仕組みに関する相談
- ・申立て手続きに関する相談・サポート
- ※電話や来所の他、ご自宅や施設、病院等を訪問しての相談もお受けします。
- ※相談は無料です。

2) 広報・啓発

- ・成年後見制度に関する情報を発信
- ・講演会や研修会を開催

3) 利用促進業務

- ・適切な後見人等の選任、受任者調整

社会保険労務士による

制度(成年後見・障害年金)説明会と個別相談会のお知らせ

障害年金制度のご不明点や、請求手続きなどでお困りごとはありませんか?

障がい者の権利を守る成年後見制度の説明とともに「個別相談会」を実施します。ぜひご参加ください。

入退場自由

秘密厳守



詳しくはこちらへ

※個別相談のご予約は左記の二次元コードへ
※先着10組まで

日時

7月29日(水)
午前10時30分から正午まで
(受付開始:午前10時)

場所

市民交流センターおあしす
多目的ホール

内容

10:30~成年後見制度について
11:00~障害年金制度について
11:30~個別相談会

若者の受験を応援します！

大学等受験チャレンジ応援事業



経済的な理由で進学を諦めることがないよう「子ども未来応援基金」を通じて、大学などの受験料(入学検定料)を給付します。

●**給付金額** 7万円(上限)

※1試験あたり3万5千円、合計3試験まで。

●**対象者** 大学、短期大学等を受験する18歳(平成20年4月2日から平成21年4月1日生まれ)の保護者などで、次の要件のいずれかに該当する方

- ①児童扶養手当受給世帯
- ②令和8年度分の住民税非課税世帯
- ③多子世帯(高等教育の修学支援新制度の認定を受けた者、またはその申請中の者)
- ④生活保護受給世帯

※一般選抜の他、学校推薦型選抜・総合型選抜も対象となります。
 ※大学などで受験料の全額免除を受けている場合は申請できません。
 ※申請時にすでに納付済みの受験料は対象外となります。

●**申請期間**

7月1日(水)から令和9年2月26日(金)まで

【ありがとうの声】

📝 受たい大学を我慢することなく、受験することができました。

📝 家族への負担が軽減したので、受験校を増やすことができ、とても感謝しています。



詳しくはこちらへ

教育支援資金貸付のお知らせ

学費などの捻出が困難な低所得世帯を対象とした埼玉県社協の貸付制度です。申請には要件がありますので、まずは電話などでご相談ください。

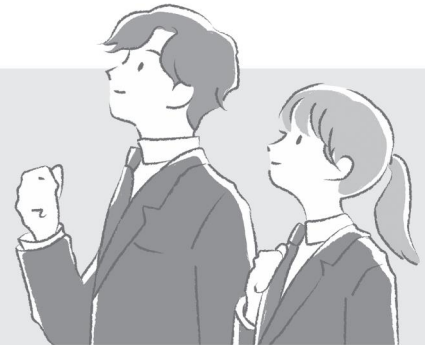

対象となる学校と貸付金額(限度額)

	教育支援費 (就学に必要な経費)	就学支度費 (入学に必要な経費)
高校	35,000円/月	500,000円
短大 専門学校	60,000円/月	
大学	65,000円/月	

●**対象世帯**

世帯収入が一定の基準に当てはまる世帯
 ※地域・家族構成などで基準が異なります。

●**返済期間** 20年以内

●**相談・申し込み** 吉川市社協

※貸付には審査があります。
 ※就学する本人が申込者、世帯の生計中心者が連帯借受人となります。
 ※本資金よりも優先される公的制度に該当する場合には、相談時にご案内します。



詳しくはこちらへ

令和7年度 事業報告

地域福祉事業

●ふれあい・いきいきサロン支援事業

登録29カ所・735回開催・参加者12,264人
活動費の一部助成 1,083,000円



ネオポリスふれあいサロン



楽々サロン(道庭)

●福祉のまちづくり活動助成事業

32自治会44事業へ助成 1,320,000円

●福祉委員の委嘱および活動支援

養成研修7月(2日間) 参加者8人
フォローアップ研修2月 参加者40人

●生活支援コーディネーター

中曽根小学校区地域支え合い協議会
自治会単位での地域支え合い会議支援
地域や企業と連携・協働した取り組み

●CSW(コミュニティソーシャルワーカー)配置

●移動販売の支援(支え合いによる地域づくり)

●子ども未来応援活動助成事業

子どもの未来を応援する活動を行う団体へ助成

●福祉協力校指定事業

北谷小学校、栄小学校、中曽根小学校、美南小学校、
東中学校、南中学校、中央中学校、吉川中学校



手話の体験学習(中曽根小学校) 地域の高齢者とボッチャ交流(旭小学校)

●見守り活動事業

実利用者数103人、宅配延べ回数4,466回、安否確認・
連絡・訪問など対応件数23件

●歳末慰問品支給事業 12月 737件

●ヤングケアラー研修会

ケアマネジャー対象12月 参加者23人
小学5・6年生対象2月 参加者140人

●福祉団体への活動支援

生活困窮者支援・権利擁護事業

●彩の国あんしんセーフティネット事業

衣類バンク申請2件2人分

●フードパントリーの活動支援

配付世帯数310世帯、配付延べ人数840人

●おやつゴーランド 8月 配付数136人



手作りおもちゃで遊ぶ子ども

「段ボールで手作りしてあったガチャガチャには驚きました。」

「初めて参加させていただきました。お菓子やゼリー、飲み物が入っていて大人もテンションが上がりました。ありがとうございました。」

●歳末援護金支給事業 81世帯

●援護金対象子育て世帯応援食材配付事業

14世帯 子ども25人

●制服バトンタッチ事業 利用生徒数38人

●小学校入学祝品支給事業 5件

●困窮世帯緊急生活支援事業

●大学等受験チャレンジ応援事業 6人6件

●小中学校等朝食支給事業 3回1校

●アウトリーチ・継続的支援事業および参加支援事業

延べ相談件数489件

●福祉資金(小口)貸付 46件

●生活福祉資金の相談・償還事務

総合支援資金1件、不動産担保型生活資金1件

●福祉サービス利用援助事業

利用者8人 利用回数延べ130回

●成年後見センター運営事業

介護・生活支援サービス事業

●地域包括支援センター運営

●車いす・介護用ベッドなどの貸出

車いす貸与45件、介護用ベッド貸与3件

●居宅介護支援事業

●介護予防通所型サービスA ふれあい

244回開催 延べ人数2,033人



完成した作品をお披露目

色紙を使った創作活動

ボランティア振興事業

- ボランティア活動相談支援 相談538件
- ボランティア・市民活動団体活動支援
- 彩の国ボランティア体験プログラム事業
延べ参加者139人
- 災害ボランティアセンター設置・運営訓練
参加者91人
- 災害ボランティア講座 参加者20人
- 介護支援ボランティア事業
- 市内小中学校の福祉学習への協力

啓発事業

- 社協だより、第1包括だより、声の社協だよりの発行(年3回)
協力:音訳サークルきんもくせい

会務の運営

- 理事会、評議員会、監査
- 評議員選任・解任委員会
- 子ども未来応援基金運営委員会
- ボランティアセンター運営委員会

社協基盤強化事業

- 会員募集 会員数5,872件
- 寄付の受付 85件
- 自動販売機の設定
- 県共同募金会吉川市支会事務・事業

令和7年度 決算報告

収支決算総額 238,364,489円

収入

①会費	6,723,000円	⑧介護保険事業	56,104,479円
②寄付金	4,572,192円	⑨障害福祉事業	4,167,876円
③補助金	47,209,981円	⑩雑収入	944,565円
④受託金	58,325,966円	⑪受取利息	391,924円
⑤貸付事業	571,000円	⑫その他の活動	1,053,019円
⑥事業収入	7,206,155円	⑬前期末支払資金残高	
⑦負担金	4,575円		51,089,757円

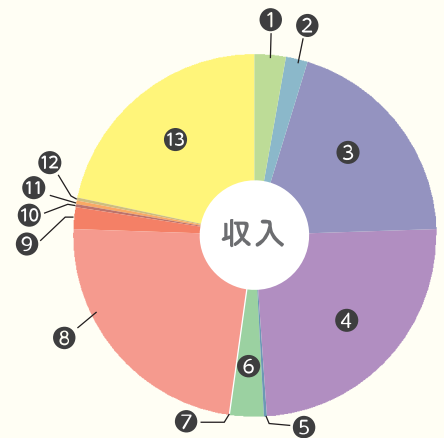

支出

①法人運営事業	51,989,238円	⑧重層的支援体制整備事業	
②地域包括支援センター	31,636,943円	⑨共同募金配分事業	5,072,135円
③居宅介護支援事業	23,053,569円	⑩障害福祉事業	4,027,359円
④地域支援事業	15,553,761円	⑪ボランティアセンター事業	3,899,511円
⑤老人居宅介護等事業	13,975,465円	⑫収益事業	1,609,700円
⑥通所型サービスAふれあい	10,522,657円	⑬福祉サービス利用援助事業	
⑦生活福祉資金貸付事業	8,938,000円	⑭生活困窮者貸付事業	685,000円
		⑮当期末支払資金残高	59,437,614円

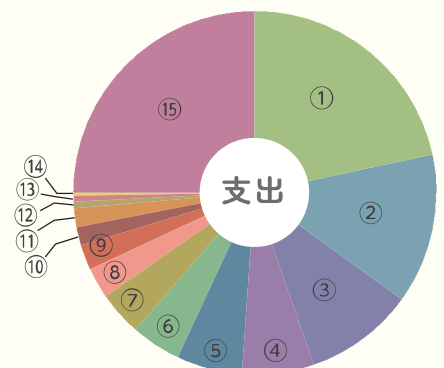

子育て家庭への訪問ボランティア募集中!

あなたの子育て経験を活かし、地域の子育て家庭と一緒に応援しませんか

「ホームスタート」とは

赤ちゃんや小さな子どもがいる家庭に、研修を受けた地域の子育て経験者が訪問するボランティア活動です。親御さんの気持ちにそっと寄り添い、一緒に時間を過ごします。初めての方でも安心・安全に活動を始められるよう、丁寧なプログラムを用意しています。

【ホームスタートボランティア養成講座】

期日 9月30日(水)から12月8日(火)まで
全10回の講座と面談(詳細は下記二次元コード)

場所 美南地区公民館(美南小学校内)

参加費 無料

定員 8人(事前の申し込みが必要)

対象 次のすべてに該当する市内在住の方

- ・全講座に出席できる方
- ・講座終了後、ホームビジター(訪問ボランティア)として活動できる方
- ・子育て経験のある方

申し込み・問い合わせ

ホームスタートよしかわ推進協議会

電話 080-9579-0831



詳しくはこちらへ



この事業は吉川市から受託して運営しています。

【ボランティアさんの声】

ささやかながらも「ママを支える」という立場になれたことをうれしく感じています。利用者皆さんの子育てを応援することで、私自身もわが子の成長を再確認するきっかけにもなりました。「誰かのために」という思いで始めた活動でしたが、いつの間にか私自身の癒しや、大きなやりがいにつながっています。

予約制
.....
無料

福祉の仕事 地域就職相談会

吉川市・越谷市・松伏町の福祉事業所が参加する、就職相談会を開催します。無資格・未経験で働ける職場もありますので、お気軽にご参加ください。

日時 9月1日(火) 午後2時から4時まで

場所 サンシティホール(越谷市)

問い合わせ 埼玉県社協福祉人材センター

電話 048-833-8033

(午前10時から午後5時まで
で※土日祝を除く)



詳しくはこちらへ

求人情報

地域の方々に寄り添い、暮らしを支える身近な専門職として働いてみませんか

私たちは、住み慣れた吉川で安心して暮らし続けられるよう日々の生活に寄り添う支援を行っています。生活の場である「自宅」に関わるからこそ、地域のつながりや、人の温かさを感じられる仕事です。少しでも興味を持っていただけた方は、気軽にお問い合わせください。

募集職種

- 介護支援専門員
- 看護師、保健師
- 介護福祉士
- 社会福祉士 など



詳しくはこちらへ

寄付者・会員報告

※領収書のお名前を記載しています。
敬称略(令和8年2月～5月受付分)

みなさまの温かなご支援に
感謝申し上げます。

地域の笑顔がふえました



地域福祉事業

2月受付分

(宗)よふきづくめ本婦武教会代表者八島文子 10,000円、島田良子 5,000円、永瀬洋子 10,000円、海藤正春 3,426円、吉川地区更生保護女性会 20,000円、互井学 5,218円、社協窓口募金箱 1,045円、匿名 7,292円、匿名 2,750円

3月受付分

(宗)よふきづくめ本婦武教会代表者八島文子 10,000円、気軽に歌を楽しむ会・やさしい歌の会 20,000円、朝日生命保険相互会社労働組合越谷支部吉川班 20,000円、つくろい物ボランティアひなたぼっこ 15,000円、互井学 5,514円、社協窓口募金箱 10,000円

4月受付分

やきとり園(屋台)山崎薫 10,000円、(株)ヨシカワ儀典 31,000円、吉川市書道連盟 4,849円、飯島昇 5,000円、互井学 6,091円、匿名 10,000円、匿名 3,807円

5月受付分

なまずカラオケサークル山崎薫 24,239円、リヤカー屋台園(焼きそば、やきとり、かき氷)山崎薫 10,000円、吉松グループ懇親ゴルフコンペ 20,000円、(宗)よふきづくめ本婦武教会代表者八島文子 10,000円、清浄寺奉讃会 20,000円、互井学 5,289円

子ども未来応援基金

(宗)よふきづくめ本婦武教会代表者八島文子 10,000円、北野穂高母^{③⑦}^{③⑧}^{③⑨}^{④⑩} 4,000円、匿名 60,000円、匿名 10,000円

特別・団体・一般複数口会員

特別会員(年会費1口5,000円)

[2口] 木売 和佐見文男

[1口] 直接 栃木銀行吉川支店、(株)objective

[1口] 直接 学習塾サクラコベツ

モアステージ吉川 松本省蔵

木売 (株)丸和運輸機関、(株)大友建設藤田光輝

団体会員(年会費1口3,000円)

[1口] 直接 吉川市在宅介護者の会

朗読サークルきんもくせい

手をつなぐ育成会

一般会員(年会費1口1,000円)

[4口] 本吉川1区 増田道敏

[3口] きよみ野西 田中公明

[2口] 保2区南 加藤和雄

モアステージ吉川 目黒弘康

共同募金

大口募金

徳永俊哉 5,000円、吉川市商工会建設業部会 15,494円
(公社)越谷法人会吉川支部 27,730円

街頭募金

観龍院(こころMojiみくじ) 62,411円

【募金箱設置】

社協募金箱、吉川団地みんなのひろば募金箱、ウエルシア薬局移動販売車

税制優遇措置について

社協への寄付金・会員会費が税制優遇の対象となり、確定申告を行うことで「所得控除」または「税額控除」のいずれか有利な方を選択できるようになりました。

※年間2,000円を超える
寄付および会員会費が
対象です。



詳しくはこちらへ

3人乗り自転車貸出事業 終了のお知らせ

3人乗り自転車貸出事業は、貸出用自転車の経年劣化のため、4月から新規の貸出を停止し、12月31日をもって終了することとなりました。長年にわたり当事業にご支援いただきましたことに深く感謝申し上げます。



7月6日(月)申し込み開始

問い合わせ
ボランティアセンター 電話 048-981-7559

彩の国ボランティア体験プログラム2026 inよしかわ

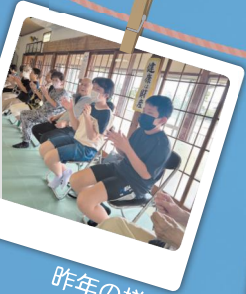

申し込み方法

(1)参加メニューを決める

社協ホームページで確認できます。
「JoyEvent」操作手順の確認もホームページをご覧ください。

(2)予約をする

予約専用アプリ「JoyEvent」をダウンロードし、必須事項を入力してください。

(3)社協へ来所

ボランティア活動保険(350円)に加入。
※ボランティア保険加入は必須です。
「オリエンテーションBOOK」と参加する「メニューの資料」を受け取り、申し込み完了。
※資料の受け取りはできるだけ参加者本人が来所してください。

(4)オリエンテーション動画を視聴

動画は「JoyEvent」アプリ内から視聴できます。「オリエンテーションBOOK」に記載のURLまたは二次元コードからアクセスできます。

(5)活動開始

※天候などにより事業の変更または中止になる場合があります。
※活動終了後は、アンケートにご協力をお願いします。

今年もボランティア体験プログラム事業を実施します。「夏ボラ」は初めての一步を踏み出すきっかけになります。子どもから大人まで誰でも参加できる多彩なメニューを用意し、一人ひとりの「やってみたい」を応援します!

予約にあたって

できるだけ参加当日に持参できるスマホでの予約にご協力ください。

アカウントは参加者本人の情報を登録してください。

すでにアカウントをお持ちで、IDやパスワードが分からない時はボランティアセンターにお問い合わせください。

ボランティア活動応援アプリ

ジョイイベント

JoyEvent



まずはダウンロード



ios



Android

起動時に入力する
イベントコード

Y226601

※インターネット環境が無い場合は、ご相談ください。

発行 **社会福祉法人 吉川市社会福祉協議会**
吉川市吉川二丁目1番地1

電話 048-981-8750

メール fukushi@yoshikawashakyo.or.jp



ホームページ



LINE



Instagram



Facebook



新規会員
随時受付中

ご協力いただける方は、
社協までご連絡
ください。

