

---

---

統 計 書

---

---

よ し か わ

令 和 4 年 度

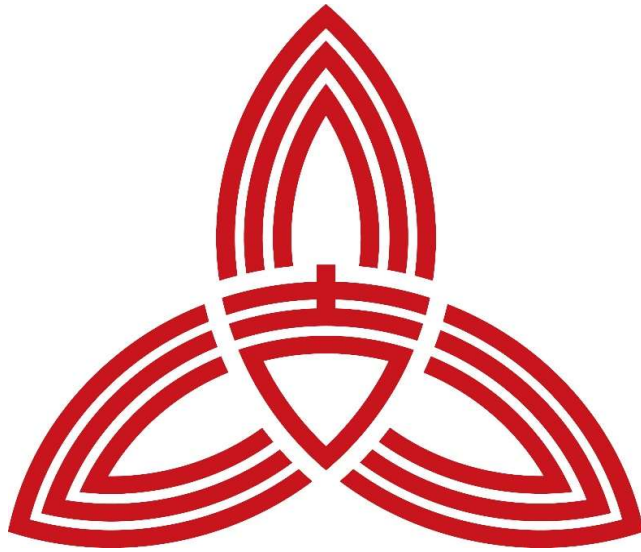

## 利 用 上 の 注 意

1 本書は、原則として令和3年度又は令和4年度の資料を収録しています(一部令和2年度を含む)。ただし、調査によっては数年に一度実施のものがあるため、掲載資料の最近年次が上記と異なる場合があります。

2 本書に収録した資料は、庁内各課、官公庁、民間団体等から収集したものです。

3 資料の出所は、統計表の脚注に記載しました。

4 統計表中の「年」は1月～12月、「年度」は4月～翌3月を示しています。

5 単位未満の数字については、原則として四捨五入をしているため、合計と内訳の計が一致しない場合があります。

6 統計表に使用した符号は次のとおりです。

「0」単位未満

「－」該当数字なし

「…」不詳

「△」「－」負数又は減少

「X」数値を公表しないもの

7 本書の内容について、疑義等がある場合は、資料提供機関又は吉川市総務部庶務課情報管理担当にお問合せください。

# 目 次

## 1 土 地 ・ 気 象

1-1	位置と面積	.....	3
1-2	気象概況	.....	4
1-3	都市計画用途地域面積状況	.....	5
1-4	地目別土地面積の推移	.....	6
1-5	地目別土地面積の割合	.....	7

## 2 人 口

2-1	人口ピラミッド(令和4年1月1日)	.....	11
2-2	住民基本台帳人口の推移	.....	12
2-3	人口動態	.....	13
2-4	年齢別人口統計表	.....	14
2-5	外国人住民人口の推移	.....	15
2-6	町名別人口と世帯数(総人口)	.....	16-19
2-7	出生、死亡、婚姻及び離婚の状況	.....	20
2-8	市民の平均年齢	.....	21

## 3 国 勢 調 査

3-1	国勢調査人口の推移	.....	25
3-2	人口集中地区人口と面積	.....	26
3-3	年齢別(5歳階級)人口	.....	27
3-4	昼間人口	.....	28

3-5	流入人口(15歳以上)	.....	29
3-6	流出人口(15歳以上)	.....	30
3-7	労働力人口(15歳以上)	.....	31
3-8	労働力状態	.....	32
3-9	産業別就業者数(15歳以上)	.....	33
3-10	構成別世帯数と世帯人員	.....	34
3-11	年齢別(15歳以上)男女別配偶関係	.....	35
3-12	住居の種類	.....	36

## 4 産 業

4-1	事業所数及び従業者数	.....	39
4-2	従業者規模別事業所数	.....	40
4-3	商業の推移	.....	41
4-4	産業分類別商店数・従業者数・販売額・売場面積	.....	42
4-5	工業の推移及び概況	.....	43-44
4-6	産業中分類別事業所数の推移	.....	45
4-7	地区別専業及び兼業別農家数	.....	46
4-8	経営耕地面積規模別農家数	.....	47
4-9	農産物販売金額規模別農家数	.....	48
4-10	年齢別農業就業人口	.....	49
4-11	作物別農家数	.....	50
4-12	農地転用状況	.....	51
4-13	用途別農地転用状況	.....	52
4-14	地区別農地転用状況	.....	53
4-15	市内総生産及び市民所得	.....	54

## 5 土 木 ・ 建 築

5-1	道路状況	.....	57
5-2	市道・橋梁の幅員及び延長	.....	58
5-3	県道路線別道路状況	.....	59
5-4	構造別建築確認状況	.....	60
5-5	用途別建築確認状況	.....	61
5-6	宅地開発の状況	.....	62
5-7	公園の状況	.....	63-66

## 6 運 輸 ・ 水 道

6-1	吉川駅乗車人数	.....	69
6-2	吉川美南駅乗車人数	.....	70
6-3	市内自動車登録台数	.....	71
6-4	市内軽自動車及び原動機付自転車登録台数	.....	72
6-5	水道使用状況	.....	73
6-6	用途別給水メーター個数	.....	74
6-7	取水量及び配水量	.....	75
6-8	公共下水道普及状況	.....	76

## 7 保 健 ・ 衛 生

7-1	国民健康保険事業状況	.....	79
7-2	国民健康保険加入状況	.....	80
7-3	国民健康保険給付状況	.....	81
7-4	受診件数及び保険者費用負担額	.....	82
7-5	医療施設	.....	83

7-6	医療従事者数(就業地)	.....	84
7-7	食品衛生施設数	.....	85
7-8	環境衛生営業施設数	.....	86
7-9	各種検診状況	.....	87
7-10	定期予防接種者数の推移	.....	88
7-11	献血状況	.....	89
7-12	狂犬病予防状況	.....	90
7-13	畜犬登録狂犬病予防注射実施頭数	.....	91
7-14	ごみ搬出量の状況	.....	92
7-15	し尿処理状況	.....	93
7-16	家庭系ごみの分別収集状況及び処理状況	.....	94

## 8 社会福祉

8-1	民生委員数	.....	97
8-2	生活保護の状況	.....	98
8-3	保育施設の概況	.....	99
8-4	学童保育室利用状況	.....	100
8-5	子ども医療の概況	.....	101
8-6	児童手当の概況	.....	102
8-7	重度心身障害者医療費支給状況	.....	103
8-8	高齢者数	.....	104
8-9	介護保険認定者数	.....	105
8-10	介護保険給付状況	.....	106
8-11	国民年金加入・免除状況	.....	107
8-12	国民年金給付状況	.....	108
8-13	児童館ワンダーランド利用状況	.....	109

8-14	老人福祉センター利用状況	.....	110
8-15	シルバー人材センター会員数・事業実績状況	.....	111
8-16	シルバー人材センター就業受注状況	.....	112
8-17	共同募金の状況	.....	113

## 9 教育・文化

9-1	教育費の推移	.....	117
9-2	幼稚園の概況	.....	118
9-3	年齢別幼稚園在園者数	.....	119
9-4	小学校の概況	.....	120
9-5	小学校学年別児童数	.....	121
9-6	中学校の概況	.....	122
9-7	中学校学年別生徒数	.....	123
9-8	中学校卒業生の進路	.....	124
9-9	児童及び生徒の平均体位	.....	125
9-10	中央公民館利用状況	.....	126
9-11	平沼地区公民館利用状況	.....	127
9-12	東部地区公民館利用状況	.....	128
9-13	美南地区公民館利用状況	.....	129
9-14	旭地区センター利用状況	.....	130
9-15	市民交流センターおあしす利用状況	.....	131
9-16	市立図書館利用状況	.....	132
9-17	視聴覚ライブラリー利用状況	.....	133
9-18	総合体育館利用状況	.....	134
9-19	屋外市民プール利用状況	.....	135
9-20	屋内温水プール利用状況	.....	136

9-21	屋外体育施設利用状況	.....	137
------	------------	-------	-----

## 10 警察・消防

10-1	罪種別犯罪発生検挙数(吉川市内)	.....	141
10-2	交通事故(人身)発生状況	.....	142
10-3	子ども及び高齢者の交通事故発生状況	.....	143
10-4	防犯灯及び道路照明灯の状況	.....	144
10-5	火災発生件数	.....	145
10-6	地区別火災発生件数	.....	146
10-7	原因別火災発生件数	.....	147
10-8	消防職員数及び消防機材	.....	148
10-9	消防団の状況	.....	149
10-10	消防水利施設	.....	150
10-11	救急出動状況	.....	151

## 11 公害

11-1	公害苦情状況	.....	155
11-2	光化学スモッグ発生件数	.....	156
11-3	地盤沈下の状況	.....	157

## 12 選挙・議会

12-1	選挙人名簿登録者の推移	.....	161
12-2	投票所別登録者数の推移	.....	162
12-3	各選挙の投票状況	.....	163
12-4	市議会(平成29年)	.....	164
12-5	歴代議長	.....	165



12-6	歴代副議長	.....	166
------	-------	-------	-----

## 13 財 政

13-1	一般会計決算状況	.....	169
13-2	一般会計性質別歳出決算状況	.....	170
13-3	特別会計決算状況	.....	171
13-4	水道事業会計決算状況	.....	172
13-5	年度別市債の状況	.....	173
13-6	一般会計歳入総額に占める市税の割合(決算額)	.....	174
13-7	自主財源と依存財源(決算額)	.....	175
13-8	財政指数表	.....	176
13-9	市税	.....	177
13-10	市民1人当たりの市税	.....	178
13-11	公有財産	.....	179

## 14 物 価 ・ 家 計

14-1	土地の標準価格	.....	183
14-2	一般旅券申請件数	.....	184

## 15 行 政 ・ そ の 他

15-1	市民相談件数	.....	187
15-2	法律相談件数	.....	188
15-3	さわやか相談件数	.....	189
15-4	教育相談件数	.....	190
15-5	補導活動の状況	.....	191
15-6	窓口事務交付処理件数	.....	192

15-7	中小企業小口融資利用状況	.....	193
15-8	職員採用試験の状況	.....	194
15-9	歴代町長及び市長	.....	195
15-10	歴代助役及び副市長	.....	196
15-11	吉川市行政組織図(令和4年度)	.....	197

# 1. 土地・気象

## 1-1. 位置と面積

面積	海拔高度	最長距離		経緯度※1	
		東西	南北	東経	北緯
31.66km <sup>2</sup>	4.229m	4.2km	8.0km	139度51分21秒	35度53分45秒

資料:地理院地図、国土地理院HP

※1 市役所本庁舎の世界測地系の座標(平成30年5月7日庁舎移転後の位置)。

# 1-2. 気 象 概 況

各年12月31日現在

年/月	気 温			平均湿度 (%)	風速 平均 (ms)	降 水 量		天 候			
	平均 (°C)	最高 (°C)	最低 (°C)			積算降水量 (mm)	日最大 (mm)	晴 (日)	曇 (日)	雨 (日)	雪 (日)
平成21	15.4	35.2	-3.8	65.4	2.9	1,231.5	43.0	176	145	43	1
22	15.7	38.3	-5	65.8	2.9	1,387.0	80.0	192	132	36	5
23	15.3	37.2	-4.3	62.7	2.9	1,150.0	105.0	206	125	34	-
24	14.9	36.2	-5.9	62.4	2.9	1,228.0	91.5	194	122	47	3
25	15.5	38.4	-4.5	60.6	2.9	1,063.0	125.0	181	150	32	2
26	15.2	37.9	-4.7	60.9	2.7	1,269.0	99.5	171	143	48	3
27	15.8	37.8	-4.1	63.5	2.6	1,411.0	188.0	165	146	52	2
28	15.8	37.1	-2.9	62.9	2.6	68.0	1,054.5	175	152	37	2
29	15.3	37.7	-4.5	60.0	2.8	86.0	1,019.5	187	144	41	2
30	16.0	38.4	-5.0	66.3	2.9	57.5	886.0	192	122	31	1
令和元	16.0	37.6	-3.6	67.8	2.8	216.5	1,324.5	183	149	32	1
2	16.0	37.6	-5.4	71.2	2.7	87.5	262.5	177	139	49	1
3	16.0	37.9	-6.3	69.1	2.7	89.5	1,497.0	191	137	36	1
3/1	4.2	17.0	-6.3	58.1	2.5	16.0	31.5	19	10	1	1
3/2	7.3	21.3	-2.4	48.5	3.1	38.0	41.5	21	6	1	0
3/3	11.8	23.4	1.0	62.5	3.2	89.5	182.5	13	14	4	0
3/4	14.6	26.0	4.8	59.8	3.2	29.5	122.5	17	11	2	0
3/5	19.4	29.5	10.2	71.5	3.0	27.0	82.0	13	13	5	0
3/6	22.7	33.6	15.6	76.4	2.5	26.5	94.5	9	19	2	0
3/7	25.7	35.7	19.0	82.8	2.1	55.0	277.0	12	13	6	0
3/8	27.3	37.9	18.0	79.8	3.0	37.5	194.5	17	9	5	0
3/9	21.9	31.7	15.7	83.1	2.3	54.0	124.0	10	16	4	0
3/10	17.5	29.8	6.6	77.9	2.6	71.5	152.5	16	11	4	0
3/11	12.7	21.4	0.7	23.9	2.1	30.0	65.0	21	8	1	0
3/12	6.7	19.1	-3.5	62.3	2.7	70.5	129.5	23	7	1	0

### 1－3. 都市計画用途地域面積状況

令和4年4月1日現在

区域区分等	面積 (ha)	構成比 (%)
都市計画区域計	3,166.0	100.0
市街化区域	748.7	21.7
市街化調整区域	2,417.3	78.3
用途地域		
第一種低層住居専用地域	221.7	29.6
第二種低層住居専用地域	10.0	1.3
第一種中高層住居専用地域	114.8	15.3
第二種中高層住居専用地域	85.7	11.5
第一種住居地域	87.9	11.8
第二種住居地域	28.0	3.7
準住居地域	37.6	5.0
近隣商業地域	33.9	4.5
商業地域	8.5	1.1
準工業地域	35.6	4.8
工業地域	36.3	4.9
工業専用地域	48.7	6.5
	748.7	100.0%

資料：都市計画課

## 1 - 4. 地目別土地面積の推移

単位: ha

各年 1月 1日現在

年	総数	田	畑	宅地	池沼	山林	原野	雑種地	その他
平成18	3,162	1,156	207	567	2	4	1	161	1,064
19	3,162	1,148	205	577	2	4	1	160	1,065
20	3,162	1,141	204	584	2	4	1	170	1,056
21	3,162	1,137	203	590	2	4	1	162	1,063
22	3,162	1,130	201	595	2	4	1	164	1,065
23	3,162	1,125	199	603	2	4	1	194	1,034
24	3,162	1,120	192	647	2	4	1	153	1,043
25	3,162	1,116	193	664	2	4	1	131	1,051
26	3,162	1,112	192	666	2	4	1	133	1,052
27	3,166	1,108	193	669	2	4	1	133	1,056
28	3,166	1,102	192	672	2	4	1	136	1,057
29	3,166	1,097	191	678	2	4	1	136	1,057
30	3,166	1,052	189	682	2	4	1	142	1,094
31	3,166	1,048	188	684	2	4	1	147	1,092
令和2	3,166	1,044	188	687	2	4	1	149	1,091
3	3,166	1,041	188	691	2	4	1	147	1,092
4	3,166	1,038	189	693	2	3	1	131	1,109

資料: 課税課

## 1－5. 地目別土地面積の割合

単位：％

各年 1月 1日現在

年	総数	田	畑	宅地	池沼	山林	原野	雑種地	その他
平成18	100	36.6	6.6	17.9	0.1	0.1	－	5.1	33.6
19	100	36.3	6.5	18.3	0.1	0.1	－	5.3	33.7
20	100	36.1	6.4	18.5	0.1	0.1	－	5.4	33.4
21	100	35.9	6.4	18.8	0.1	0.1	－	5.1	33.6
22	100	35.7	6.4	18.8	0.1	0.1	－	5.2	33.7
23	100	35.6	6.3	19.1	0.1	0.1	－	6.1	32.7
24	100	35.4	6.1	20.5	0.1	0.1	－	4.8	33.0
25	100	35.3	6.1	21.0	0.1	0.1	－	4.1	33.3
26	100	35.2	6.1	21.1	0.1	0.1	－	4.2	33.2
27	100	35.0	6.1	21.1	0.1	0.1	－	4.2	33.4
28	100	34.8	6.1	21.2	0.1	0.1	－	4.3	33.4
29	100	34.7	6.0	21.4	0.1	0.1	－	4.3	33.4
30	100	33.2	6.0	21.5	0.1	0.1	－	4.5	34.6
31	100	33.1	5.9	21.6	0.1	0.1	－	4.6	34.5
令和2	100	33.0	5.9	21.7	0.1	0.1	－	4.7	34.5
3	100	32.9	5.9	21.8	0.1	0.1	－	4.6	34.5
4	100	32.8	6.0	21.9	0.1	0.1	－	4.1	35

資料：課税課



## 2. 人口

## 2-1. 人口ピラミッド(令和4年1月1日)

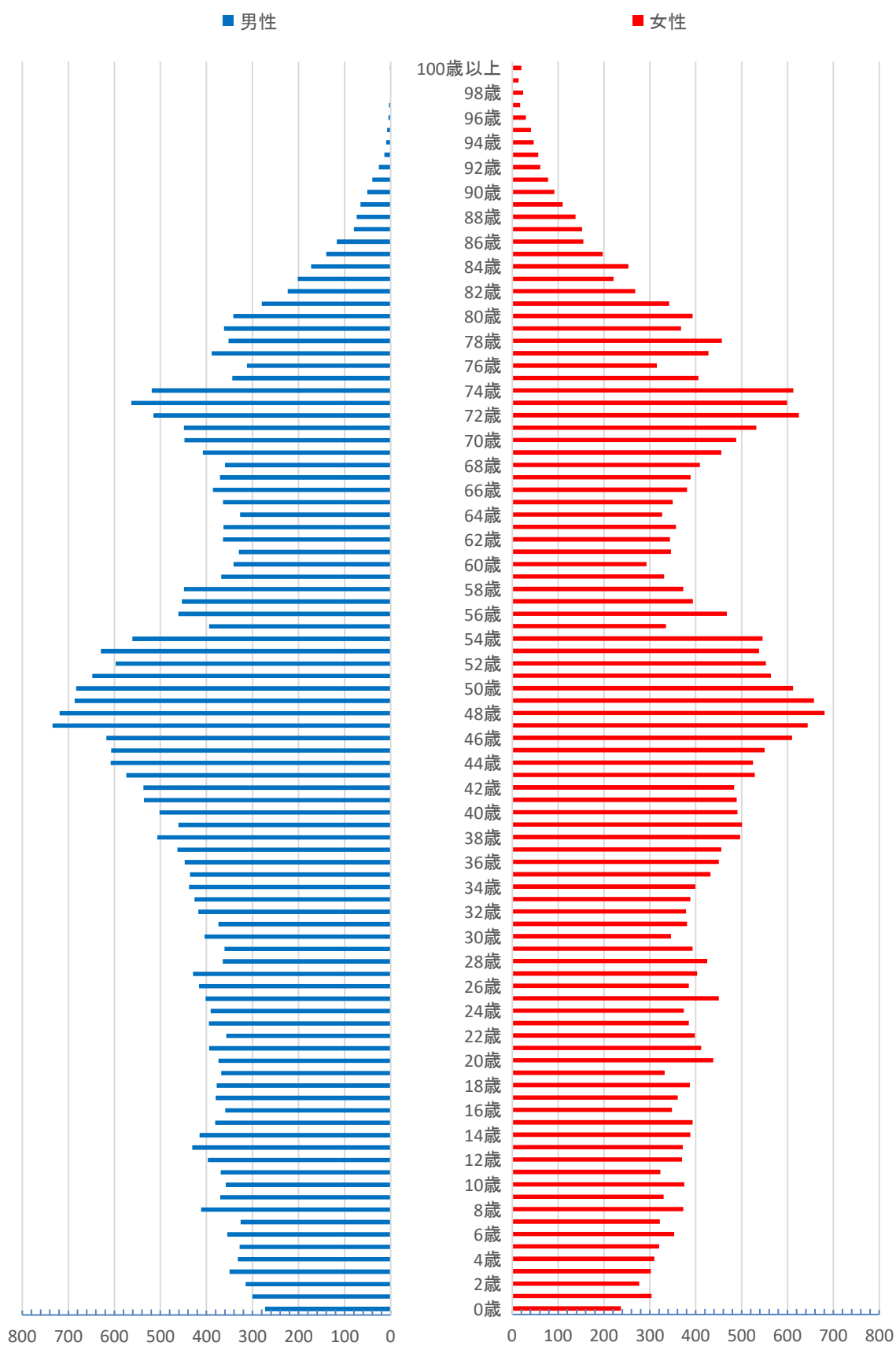

## 2-2. 住民基本台帳人口の推移

各年4月1日現在

年	世帯数	人 口			人口密度 (km <sup>2</sup> 当り)	一世帯当 りの人数	前年との比較(人口)	
		総数	男	女			増加数	増加率
平成4	14,567	50,183	25,298	24,885	1,587.1	3.44	680	1.37
5	15,151	51,049	25,758	25,291	1,614.5	3.37	866	1.73
6	15,645	51,909	26,211	25,698	1,641.7	3.32	860	1.68
7	16,290	52,902	26,725	26,177	1,673.1	3.25	993	1.91
8	16,750	53,443	27,042	26,401	1,690.2	3.19	541	1.02
9	17,359	54,415	27,514	26,901	1,720.9	3.13	972	1.82
10	18,058	55,581	28,104	27,477	1,757.8	3.08	1,166	2.14
11	18,482	56,221	28,511	27,710	1,778.0	3.04	640	1.15
12	19,013	57,071	28,958	28,113	1,804.9	3.00	850	1.51
13	19,411	57,684	29,204	28,480	1,824.3	2.97	613	1.07
14	19,768	58,157	29,369	28,788	1,839.2	2.94	473	0.82
15	20,380	59,083	29,797	29,286	1,868.5	2.90	926	1.59
16	20,946	59,863	30,172	29,691	1,893.2	2.86	780	1.32
17	21,473	60,760	30,643	30,117	1,921.6	2.83	897	1.50
18	22,094	61,888	31,194	30,694	1,957.2	2.80	1,128	1.86
19	22,761	63,083	31,796	31,287	1,995.0	2.77	1,195	1.93
20	23,534	64,419	32,439	31,980	2,037.3	2.74	1,336	2.12
21	24,138	65,305	32,851	32,454	2,065.3	2.71	886	1.38
22	24,684	66,100	33,227	32,873	2,090.4	2.68	795	1.22
23	25,143	66,702	33,516	33,186	2,109.5	2.65	602	0.91
24	25,775	67,525	33,932	33,593	2,135.5	2.62	823	1.23
25	26,296	68,174	34,267	33,907	2,156.0	2.59	649	0.96
26	26,930	69,093	34,761	34,332	2,185.1	2.57	919	1.35
27	27,790	70,373	35,376	34,997	2,222.8	2.53	1,280	1.85
28	28,487	71,179	35,784	35,395	2,248.2	2.50	806	1.15
29	29,041	71,781	35,997	35,784	2,267.2	2.47	602	0.85
30	29,667	72,450	36,341	36,109	2,288.4	2.44	669	0.93
令和元	30,216	72,877	36,570	36,307	2,301.9	2.41	427	0.59
2	30,668	73,014	36,573	36,441	2,306.2	2.38	137	0.19
3	31,147	73,217	36,588	36,629	2,312.6	2.35	203	0.28
4	31,403	73,043	36,473	36,570	2,307.1	2.32	-174	-0.24

資料:市民課

※平成24年7月9日の住民基本台帳法改正に伴い、平成25年以降はタイトルを「総人口の推移」から「住民基本台帳人口の推移」に変更。

## 2-3. 人口動態

各年度末現在

年/月	人口 増加	増加人口				減少人口			
		総数	転入	出生	その他	総数	転出	死亡	その他
平成12	614	3,565	2,939	586	40	2,951	2,526	353	72
13	473	3,523	2,867	591	65	3,050	2,657	305	88
14	926	3,763	3,130	565	68	2,837	2,466	313	58
15	780	3,744	3,105	590	49	2,964	2,534	348	82
16	897	3,827	3,210	552	65	2,930	2,488	358	84
17	1,109	3,967	3,345	552	70	2,858	2,435	347	76
18	1,195	4,156	3,484	610	62	2,961	2,503	389	69
19	1,336	4,269	3,560	653	56	2,933	2,475	407	51
20	886	3,760	3,014	704	42	2,874	2,428	405	41
21	771	3,714	3,058	608	48	2,943	2,455	395	93
22	602	3,592	2,937	612	43	2,990	2,509	446	35
23	823	3,783	3,175	560	48	2,960	2,531	413	16
24	649	3,774	3,108	597	69	3,125	2,606	428	91
25	919	3,998	3,318	628	52	3,079	2,508	497	74
26	1,280	4,552	3,897	611	44	3,272	2,639	532	101
27	806	3,939	3,233	648	58	3,133	2,608	458	67
28	602	3,857	3,162	644	51	3,255	2,650	495	110
29	669	4,013	3,291	640	82	3,344	2,688	538	118
30	396	3,734	3,033	624	77	3,338	2,662	571	105
令和元	167	3,787	3,159	572	56	3,620	2,938	588	94
2	271	3,583	2,920	598	65	3,312	2,634	570	108
3	-172	3,309	2,742	506	61	3,481	2,796	614	71
3/4	-54	472	422	39	11	526	462	55	9
3/5	-5	329	274	51	4	334	278	53	3
3/6	63	277	235	40	2	214	160	53	1
3/7	-26	272	220	47	5	298	251	41	6
3/8	-15	242	197	43	2	257	201	49	7
3/9	13	270	212	53	5	257	202	53	2
3/10	5	245	199	43	3	240	182	54	4
3/11	-48	234	181	43	10	282	210	60	12
3/12	-5	278	229	42	7	283	235	39	9
4/1	-17	228	188	35	5	245	176	59	10
4/2	-72	218	182	31	5	290	228	57	5
4/3	-11	244	203	39	2	255	211	41	3

資料:市民課

## 2-4. 年齢別人口統計表

令和4年1月1日現在

年齢	計	男	女	年齢	計	男	女	年齢	計	男	女
0	510	273	237	35	868	436	432	70	936	448	488
1	604	300	304	36	897	447	450	71	981	449	532
2	592	315	277	37	919	463	456	72	1,140	515	625
3	652	350	302	38	1,004	507	497	73	1,162	563	599
4	642	332	310	39	962	461	501	74	1,132	519	613
0～4	3,000	1,570	1,430	35～39	4,650	2,314	2,336	70～74	5,351	2,494	2,857
5	648	328	320	40	993	502	491	75	750	344	406
6	708	355	353	41	1,025	536	489	76	627	312	315
7	648	326	322	42	1,021	537	484	77	817	389	428
8	785	412	373	43	1,103	574	529	78	809	352	457
9	700	370	330	44	1,133	608	525	79	730	362	368
5～9	3,489	1,791	1,698	40～44	5,275	2,757	2,518	75～79	3,733	1,759	1,974
10	733	358	375	45	1,157	607	550	80	735	342	393
11	692	369	323	46	1,227	617	610	81	622	280	342
12	767	397	370	47	1,378	734	644	82	492	224	268
13	803	431	372	48	1,400	719	681	83	423	202	221
14	803	415	388	49	1,344	686	658	84	426	173	253
10～14	3,798	1,970	1,828	45～49	6,506	3,363	3,143	80～84	2,698	1,221	1,477
15	774	381	393	50	1,295	683	612	85	337	140	197
16	707	359	348	51	1,212	648	564	86	272	117	155
17	741	380	361	52	1,150	597	553	87	232	80	152
18	765	378	387	53	1,167	629	538	88	212	74	138
19	700	368	332	54	1,107	561	546	89	176	66	110
15～19	3,687	1,866	1,821	50～54	5,931	3,118	2,813	85～89	1,229	477	752
20	812	374	438	55	729	394	335	90	143	51	92
21	806	394	412	56	929	461	468	91	118	40	78
22	755	357	398	57	847	453	394	92	87	26	61
23	780	395	385	58	822	449	373	93	71	14	57
24	765	391	374	59	699	368	331	94	57	10	47
20～24	3,918	1,911	2,007	55～59	4,026	2,125	1,901	90～94	476	141	335
25	852	402	450	60	634	341	293	95	49	8	41
26	801	416	385	61	676	330	346	96	35	5	30
27	832	429	403	62	708	364	344	97	21	4	17
28	790	365	425	63	720	363	357	98	25	1	24
29	754	361	393	64	654	327	327	99	15	1	14
25～29	4,029	1,973	2,056	60～64	3,392	1,725	1,667	95～99	145	19	126
30	750	404	346	65	714	364	350	100歳以上			
31	755	374	381	66	767	386	381		22	2	20
32	797	418	379	67	760	371	389				
33	814	426	388	68	769	360	409				
34	837	438	399	69	864	408	456				
30～34	3,953	2,060	1,893	65～69	3,874	1,889	1,985	総数	73,182	36,545	36,637

資料：市民課

## 2-5. 外国人住民人口の推移

各年4月1日現在

年	計	男	女
平成11	547	270	277
12	577	281	296
13	620	298	322
14	640	300	340
15	685	316	369
16	684	316	368
17	689	310	379
18	769	342	427
19	825	364	461
20	847	391	456
21	922	417	505
22	953	410	543
23	953	413	540
24	927	401	526
25	1,007	436	571
26	1,056	470	586
27	1,141	521	620
28	1,256	596	660
29	1,358	640	718
30	1,486	715	771
令和元	1,604	782	822
2	1,721	848	873
3	1,752	868	884
4	1,751	832	919

資料:市民課

※平成24年7月9日の住民基本台帳法改正に伴い、平成25年以降はタイトルを「外国人登録人口の推移」から「外国人住民人口の推移」に変更。

## 2-6. 町名別人口と世帯数（総人口）（1/4）

各年4月1日現在

町名	令和3				令和4			
	世帯数	計	男	女	世帯数	計	男	女
総数	31,147	73,217	36,588	36,629	31,403	73,043	36,473	36,570
大字上内川	518	1,183	598	585	517	1,159	588	571
大字下内川	182	427	223	204	180	419	217	202
大字八子新田	150	348	168	180	148	334	164	170
大字鍋小路	51	124	61	63	53	124	61	63
大字川藤	874	2,131	1,078	1,053	878	2,116	1,076	1,040
大字南広島	138	329	177	152	138	317	171	146
大字拾壱軒	55	117	70	47	53	113	68	45
大字三輪野江	392	928	478	450	389	907	468	439
三輪野江一丁目	9	36	15	21	9	35	15	20
三輪野江二丁目	33	100	52	48	35	101	53	48
大字土場	221	534	264	270	223	534	263	271
大字飯島	145	240	111	129	144	240	111	129
大字半割	167	422	220	202	159	410	212	198
大字加藤	311	613	255	358	301	582	247	335
大字吉屋	39	107	52	55	41	112	54	58
吉屋一丁目	42	91	48	43	46	92	49	43
吉屋二丁目	14	24	13	11	13	21	12	9
大字関新田	32	81	44	37	34	87	48	39
関新田一丁目	36	90	51	39	37	92	51	41
関新田二丁目	36	75	35	40	35	73	34	39
大字上笹塚	35	98	54	44	35	102	56	46
上笹塚一丁目	47	118	56	62	47	115	54	61
上笹塚二丁目	47	134	70	64	47	131	67	64
上笹塚三丁目	99	267	143	124	94	255	135	120
大字会野谷	6	21	10	11	7	21	10	11
会野谷一丁目	14	35	19	16	14	33	18	15
会野谷二丁目	54	125	59	66	52	123	58	65

資料：市民課

## 2-6. 町名別人口と世帯数（総人口）（2/4）

各年4月1日現在

町名	令和3				令和4			
	世帯数	計	男	女	世帯数	計	男	女
大字中井	0	0	0	0	0	0	0	0
中井一丁目	41	109	57	52	41	109	57	52
中井二丁目	40	83	35	48	37	81	35	46
中井三丁目	43	126	61	65	46	128	61	67
大字鹿見塚	39	96	47	49	41	97	50	47
皿沼一丁目	20	63	32	31	18	57	28	29
皿沼二丁目	27	66	33	33	25	60	29	31
大字中島	2	7	4	3	2	7	4	3
中島一丁目	65	144	75	69	67	138	70	68
中島二丁目	31	82	46	36	30	80	46	34
中島三丁目	15	40	19	21	16	44	21	23
大字小松川	21	53	30	23	20	49	27	22
大字二ツ沼	0	0	0	0	0	0	0	0
二ツ沼一丁目	9	23	10	13	9	23	10	13
二ツ沼二丁目	15	47	24	23	14	44	23	21
大字平方新田	60	128	66	62	58	123	63	60
大字深井新田	66	163	80	83	65	158	76	82
大字須賀	112	283	150	133	122	292	155	137
大字川野	115	301	152	149	116	297	151	146
大字川富	26	57	30	27	26	61	33	28
大字関	18	53	29	24	21	59	31	28
大字吉川	1,675	4,591	2,337	2,254	435	979	512	467
吉川一丁目	622	1,466	748	718	631	1,480	768	712
吉川二丁目	892	2,163	1,122	1,041	904	2,184	1,130	1,054
大字平沼	1,512	3,683	1,829	1,854	547	1,190	603	587
平沼一丁目	708	1,372	686	686	688	1,345	675	670
大字保	2,685	6,173	3,107	3,066	2,725	6,155	3,084	3,071
保一丁目	1,122	2,235	1,146	1,089	1,193	2,330	1,179	1,151

資料:市民課



## 2-6. 町名別人口と世帯数（総人口）（3/4）

各年4月1日現在

町名	令和3				令和4			
	世帯数	計	男	女	世帯数	計	男	女
大字共保	0	0	0	0	0	0	0	0
大字木売	17	49	27	22	17	46	25	21
木売一丁目	177	279	142	137	190	292	150	142
木売二丁目	538	1,002	519	483	529	970	501	469
木売三丁目	156	258	133	125	167	275	146	129
大字高富	43	90	50	40	43	90	50	40
高富一丁目	794	1,523	808	715	792	1,519	806	713
高富二丁目	435	952	474	478	420	913	445	468
大字高久	36	94	49	45	36	96	48	48
高久一丁目	836	1,916	963	953	850	1,990	996	994
高久二丁目	370	799	422	377	373	803	424	379
大字中曾根	159	301	142	159	158	301	143	158
中曾根一丁目	576	1,423	708	715	586	1,436	708	728
中曾根二丁目	434	1,042	504	538	449	1,043	505	538
大字道庭	3	6	4	2	3	6	4	2
道庭一丁目	261	603	309	294	260	593	300	293
道庭二丁目	203	458	222	236	211	460	222	238
大字富新田	93	243	115	128	91	246	117	129
大字木売新田	266	669	332	337	275	677	336	341
栄町	1,822	4,102	1,982	2,120	1,838	4,059	1,958	2,101
新栄一丁目	243	566	276	290	243	560	272	288
新栄二丁目	287	643	312	331	279	632	306	326
中野	1,121	2,635	1,350	1,285	1,143	2,630	1,357	1,273
きよみ野一丁目	153	417	206	211	148	401	196	205
きよみ野二丁目	601	1,509	754	755	593	1,495	747	748
きよみ野三丁目	486	1,409	710	699	484	1,385	695	690
きよみ野四丁目	619	1,678	827	851	618	1,653	819	834
きよみ野五丁目	341	1,053	513	540	343	1,038	506	532

資料：市民課

## 2-6. 町名別人口と世帯数（総人口）（4/4）

各年4月1日現在

町名	令和3				令和4			
	世帯数	計	男	女	世帯数	計	男	女
中央一丁目	-	-	-	-	586	1,509	740	769
中央二丁目	-	-	-	-	804	2,268	1,135	1,133
中央三丁目	-	-	-	-	853	2,339	1,167	1,172
吉川団地	2,036	3,629	1,713	1,916	2,012	3,537	1,658	1,879
中川台	207	395	182	213	205	386	177	209
美南一丁目	796	1,815	912	903	795	1,797	906	891
美南二丁目	1,681	4,743	2,353	2,390	1,687	4,757	2,372	2,385
美南三丁目	357	818	402	416	385	875	426	449
美南四丁目	639	1,877	920	957	668	1,919	945	974
美南五丁目	633	1,816	874	942	643	1,829	884	945

資料：市民課

※中央一丁目・中央二丁目・中央三丁目は、令和3年8月7日に町名地番変更のため、令和3年4月1日現在には該当なし

## 2-7. 出生、死亡、婚姻及び離婚の状況

各年度末現在

年	出生	死亡	婚姻	離婚
平成11	716	330	627	165
12	732	367	691	197
13	755	316	683	215
14	708	348	621	209
15	734	375	625	224
16	710	379	677	196
17	716	377	666	182
18	775	410	642	182
19	804	440	707	190
20	876	441	688	220
21	762	429	630	200
22	751	516	683	199
23	742	456	646	187
24	746	477	625	214
25	780	564	644	196
26	744	566	693	183
27	792	507	655	170
28	774	563	661	197
29	780	593	632	172
30	756	611	678	171
令和元	743	642	696	195
2	747	638	615	166
3	646	694	605	174

資料:市民課

※市民課処理数。

## 2-8. 市民の平均年齢

各年1月1日現在

年	平均	男	女
平成14	38.45	37.86	39.06
15	38.86	38.24	39.49
16	39.27	38.61	39.95
17	39.64	38.95	40.33
18	39.92	39.21	40.65
19	40.19	39.45	40.95
20	40.36	39.61	41.13
21	40.64	39.88	41.41
22	40.97	40.23	41.73
23	41.31	40.53	42.10
24	41.62	40.86	42.38
25	41.92	41.16	42.69
26	42.21	41.42	43.01
27	42.37	41.62	43.13
28	42.57	41.84	43.31
29	42.87	42.04	43.71
30	43.21	42.45	43.98
令和元	43.55	42.73	44.37
2	43.89	43.05	44.74
3	44.25	43.40	45.10
4	44.62	43.75	45.49

資料:市民課

※平均年齢 { (年齢(各歳)×各歳別人口)÷基本台帳人口+0.5 }。

### 3. 国勢調査

### 3-1. 国勢調査人口の推移

各年10月1日現在

年	世帯数	人口			1世帯 平均 人員	増加数 (人口)	増加率 (%)	人口密度 (1km <sup>2</sup> 当 り)	面積 (km <sup>2</sup> )
		総数	男	女					
大正9	2,135	12,021	5,792	6,229	5.63	—	—	391.4	30.71
14	2,179	12,101	5,901	6,200	5.55	80	0.67	394.0	30.71
昭和5	2,213	12,348	6,035	6,313	5.58	247	2.04	402.1	30.71
10	2,250	12,872	6,315	6,557	5.72	524	4.24	419.1	30.71
15	2,240	13,084	6,432	6,652	5.84	212	1.65	426.1	30.71
22	2,741	15,771	7,571	8,200	5.75	2,687	20.54	513.5	30.71
25	2,582	16,015	7,774	8,241	6.20	244	1.55	519.8	30.81
30	2,564	16,354	8,040	8,314	6.38	339	2.12	527.5	31.00
35	2,673	16,300	8,093	8,207	6.10	△ 54	△0.33	525.8	31.00
40	2,990	16,761	8,365	8,396	5.61	461	2.83	540.7	31.00
45	3,747	18,524	9,233	9,291	4.94	1,763	10.52	597.5	31.00
50	7,556	30,785	15,453	15,332	4.07	12,261	66.19	993.1	31.00
55	9,912	38,894	19,545	19,349	3.92	8,109	26.34	1,254.6	31.00
60	11,379	43,616	21,800	21,816	3.83	4,722	12.14	1,407.0	31.00
平成2	13,665	48,935	24,536	24,399	3.58	5,319	12.20	1,547.1	31.63
7	15,931	52,705	26,533	26,172	3.31	3,770	7.70	1,666.8	31.62
12	18,335	56,673	28,608	28,065	3.09	3,968	7.52	1,792.3	31.62
17	20,428	60,284	30,462	29,822	2.95	3,611	6.37	1,906.5	31.62
22	23,248	65,298	32,579	32,719	2.81	5,014	8.32	2,065.1	31.62
27	25,716	69,738	34,955	34,783	2.71	4,440	6.80	2,202.7	31.66
令和2	27,901	71,979	35,800	36,179	2.58	2,241	3.21	2,273.5	31.66

資料:「国勢調査結果」(総務省)

※令和2年度統計書よしかわの令和2年の数値は速報値であったため、確定値を反映させている。

### 3-2. 人口集中地区人口と面積

各年10月1日現在

年	人口	前回との比較		人口密度 (1km <sup>2</sup> 当り)	面積(km <sup>2</sup> )
		増加数	増加率		
昭和55	19,229	5,890	44.2	9614.5	2.0
60	21,254	2,025	10.5	10121.0	2.1
平成2	33,302	12,048	56.7	8122.4	4.1
7	37,820	4,518	13.6	8734.4	4.3
12	41,803	3,983	10.5	9699.1	4.3
17	45,682	3,879	9.3	8651.9	5.3
22	49,166	3,484	7.6	9224.4	5.3
27	55,641	6,475	13.2	8945.5	6.2
令和2	59,702	4,061	7.2	8831.7	6.7

資料:「国勢調査結果」(総務省)

### 3-3. 年齢別（5歳階級）人口

各年10月1日現在

年齢・年	平成22			平成27			令和2		
	総数	男	女	総数	男	女	総数	男	女
総数	65,298	32,579	32,719	69,738	34,955	34,783	71,979	35,800	36,179
0～4	3,341	1,708	1,633	3,316	1,702	1,614	3,115	1,600	1,515
5～9	3,601	1,823	1,778	3,710	1,893	1,817	3,505	1,802	1,703
10～14	3,582	1,801	1,781	3,695	1,853	1,842	3,763	1,928	1,835
15～19	3,313	1,688	1,625	3,623	1,824	1,799	3,694	1,837	1,857
20～24	3,204	1,631	1,573	3,519	1,774	1,745	3,714	1,831	1,883
25～29	3,838	1,924	1,914	3,678	1,876	1,802	3,711	1,847	1,864
30～34	4,689	2,376	2,313	4,392	2,214	2,178	3,923	1,998	1,925
35～39	6,194	3,183	3,011	5,323	2,764	2,559	4,669	2,334	2,335
40～44	5,162	2,685	2,477	6,461	3,344	3,117	5,382	2,798	2,584
45～49	3,758	1,995	1,763	5,279	2,770	2,509	6,548	3,386	3,162
50～54	3,476	1,742	1,734	3,796	2,020	1,776	5,235	2,724	2,511
55～59	4,280	2,080	2,200	3,502	1,777	1,725	3,795	1,992	1,803
60～64	5,536	2,702	2,834	4,266	2,046	2,220	3,482	1,739	1,743
65～69	4,416	2,260	2,156	5,421	2,606	2,815	4,175	1,992	2,183
70～74	2,991	1,472	1,519	4,198	2,113	2,085	5,161	2,424	2,737
75～79	1,740	835	905	2,708	1,307	1,401	3,865	1,850	2,015
80～84	1,146	426	720	1,507	666	841	2,352	1,054	1,298
85～89	630	159	471	818	260	558	1,132	431	701
90～94	281	62	219	326	65	261	488	121	367
95～99	86	10	76	101	13	88	124	19	105
100以上	9	1	8	18	-	18	18	2	16

資料:「国勢調査結果」(総務省)

※総数には年齢不詳を含む。



### 3-4. 昼間人口

各年10月1日現在

年	昼間人口	自市内			他市町村から吉川市		吉川市から他市町村	
		就業者	通学者	その他	就業者	通学者	就業者	通学者
昭和55	33,011	8,957	7,403	12,963	3,189	499	8,405	1,147
60	35,522	9,777	8,908	12,539	3,786	512	10,469	1,923
平成2	37,020	10,759	7,724	13,110	4,847	580	13,942	3,439
7	39,285	11,632	6,237	14,807	6,257	352	16,749	3,107
12	44,909	12,119	5,671	18,030	8,773	316	18,065	2,685
17	49,772	13,236	5,814	20,302	10,129	291	18,304	2,242
22	53,513	10,821	6,279	26,521	9,601	291	19,125	2,424
27	55,857	11,449	5,982	28,090	9,983	353	21,334	2,738
令和2	59,023	11,387	5,468	20,697	10,262	317	21,637	2,598

資料:「国勢調査結果」(総務省)

※他市町村から吉川市、吉川市から他市町村への就業者・通学者は15歳以上の数値となっている。

### 3-5. 流入人口（15歳以上）

令和2年10月1日現在

市区町村名	総数	就業者	通学者	市区町村名	総数	就業者	通学者
県内	7,904	7,607	297	千葉県	1,688	1,679	9
さいたま市(計)	491	461	30	千葉市	29	29	0
西区	19	19	0	花見川区	9	9	0
北区	19	18	1	稲毛区	3	3	0
大宮区	17	17	0	その他の区	15	15	0
見沼区	38	38	0	市川市	70	70	0
中央区	32	30	2	船橋市	60	60	0
桜区	37	35	2	松戸市	236	234	2
浦和区	45	45	0	野田市	749	747	2
南区	93	87	6	習志野市	14	14	0
緑区	117	101	16	柏市	182	180	2
岩槻区	74	71	3	流山市	240	237	3
川越市	26	24	2	八千代市	11	11	0
川口市	436	356	80	我孫子市	23	23	0
所沢市	27	26	1	鎌ヶ谷市	10	10	0
加須市	29	29	0	浦安市	20	20	0
春日部市	682	679	3	印西市	8	8	0
鴻巣市	13	13	0	その他の市町村	37	36	0
上尾市	36	36	0	東京都	696	695	1
草加市	473	439	34	特別区部	616	615	1
越谷市	2,344	2,260	84	文京区	9	9	0
蕨市	20	20	0	墨田区	33	33	0
戸田市	24	24	0	江東区	23	23	0
朝霞市	23	23	0	杉並区	9	9	0
志木市	10	10	0	北区	29	29	0
新座市	19	19	0	荒川区	26	26	0
桶川市	14	14	0	板橋区	26	26	0
久喜市	52	51	1	練馬区	23	23	0
八潮市	245	232	13	足立区	189	188	1
富士見市	20	20	0	葛飾区	107	107	0
三郷市	1,552	1,521	31	江戸川区	81	81	0
蓮田市	12	12	0	その他の区	61	61	0
幸手市	52	51	1	その他の市町村	80	80	0
白岡市	19	18	1	神奈川県	51	51	0
伊奈町	11	11	0	横浜市	17	17	0
宮代町	44	43	1	川崎市	21	21	0
杉戸町	51	51	0	その他の市町村	13	13	0
松伏町	1,099	1,085	14	群馬県	17	16	1
その他の市町村	80	79	1	栃木県	29	29	0
茨城県	155	155	0	その他の都道府県	31	30	1
取手市	23	23	0				
牛久市	5	5	0				
守谷市	14	14	0				
坂東市	25	25	0				
その他の市町村	88	88	0				
				総数	10,571	10,262	309

資料:「国勢調査結果」(総務省)

### 3-6. 流出人口 (15歳以上)

令和2年10月1日現在

市区町村名	総数	就業者	通学者	市区町村名	総数	就業者	通学者
県内	13,769	12,187	1,582	その他の区	10	6	4
さいたま市	1,595	1,292	303	市川市	153	144	9
西区	41	31	10	船橋市	192	174	18
北区	65	58	7	松戸市	445	396	49
大宮区	338	268	70	野田市	475	453	22
見沼区	53	39	14	成田市	9	9	0
中央区	147	136	11	習志野市	64	40	24
桜区	82	64	18	柏市	374	320	54
浦和区	400	327	73	流山市	273	263	10
南区	172	141	31	八千代市	15	14	1
緑区	135	98	37	我孫子市	41	28	13
岩槻区	162	130	32	鎌ヶ谷市	19	19	0
川越市	68	55	13	浦安市	198	182	16
熊谷市	11	11	0	印西市	35	34	1
川口市	669	598	71	白井市	17	17	0
所沢市	50	44	6	その他の市町村	42	41	1
加須市	28	22	6	東京都	7,197	6,590	607
東松山市	15	9	6	特別区部	6,747	6,245	502
春日部市	452	332	120	千代田区	904	839	65
狭山市	14	12	2	中央区	631	629	2
羽生市	8	7	1	港区	592	582	10
鴻巣市	11	10	1	新宿区	521	464	57
上尾市	43	34	9	文京区	233	166	67
草加市	1,135	958	177	台東区	281	279	2
越谷市	3,309	2,940	369	墨田区	257	246	11
蕨市	88	67	21	江東区	452	445	7
戸田市	164	149	15	品川区	213	205	8
朝霞市	84	81	3	目黒区	53	50	3
志木市	29	21	8	大田区	89	85	4
和光市	39	37	2	世田谷区	94	71	23
新座市	77	56	21	渋谷区	285	252	33
久喜市	68	62	6	中野区	70	59	11
八潮市	786	775	11	杉並区	37	31	6
富士見市	14	14	0	豊島区	273	219	54
三郷市	3,517	3,336	181	北区	247	209	38
蓮田市	23	20	3	荒川区	122	109	13
坂戸市	26	8	18	板橋区	225	190	35
幸手市	34	31	3	練馬区	78	70	8
鶴ヶ島市	9	7	2	足立区	626	601	25
ふじみ野市	27	22	5	葛飾区	285	277	8
白岡市	13	13	0	江戸川区	179	167	12
伊奈町	20	13	7	八王子市	67	32	35
三芳町	15	15	0	立川市	34	33	1
宮代町	21	13	8	武蔵野市	42	28	14
杉戸町	65	38	27	三鷹市	19	14	5
松伏町	475	441	34	府中市	65	60	5
その他の市町村	767	644	123	昭島市	8	8	0
茨城県	282	268	14	調布市	16	12	4
土浦市	17	16	1	町田市	8	4	4
龍ヶ崎市	4	4	0	小金井市	31	22	9
常総市	25	25	0	小平市	29	24	5
取手市	24	23	1	日野市	18	14	4
つくば市	62	56	6	東村山市	10	10	0
守谷市	28	27	1	国分寺市	19	15	4
坂東市	24	24	0	国立市	13	10	3
つくばみらい市	10	10	0	清瀬市	14	9	5
その他の市町村	88	83	5	多摩市	10	7	3
栃木県	45	43	2	その他の市町村	47	43	4
群馬県	39	36	3	神奈川県	189	170	19
千葉県	2,534	2,297	237	横浜市	60	52	8
千葉市	182	163	19	川崎市	82	78	4
中央区	46	43	3	相模原市	17	16	1
花見川区	11	11	0	その他の市町村	30	24	6
稲毛区	19	15	4	その他の都道府県	49	46	3
美浜区	96	88	8	総数	24,104	21,637	2,467

資料:「国勢調査結果」(総務省)

※総数には不詳も含む。

### 3-7. 労働力人口（15歳以上）

各年10月1日現在

年／ 男女別	15歳以上 総数	労働力							非労働力
		総数	就業者				完全 失業者		
			総数	主に仕 事	家事の ほか仕 事	通学の 傍ら仕 事		仕事を 休んで いた	
平成7年	43,585	29,574	28,381	23,127	4,630	404	220	1,193	13,948
男	21,903	18,357	17,608	17,118	135	216	139	749	3,516
女	21,682	11,217	10,773	6,009	4,495	188	81	444	10,432
平成12年	47,553	31,604	30,184	25,015	4,336	489	344	1,420	15,394
男	23,933	19,399	18,483	17,867	159	246	211	916	4,102
女	23,620	12,205	11,701	7,148	4,177	243	133	504	11,292
平成17年	50,426	33,119	31,540	25,535	4,881	553	571	1,579	15,729
男	25,382	20,024	18,971	18,099	243	296	333	1,053	4,175
女	25,044	13,095	12,569	7,436	4,638	257	238	526	11,554
平成22年	54,749	34,603	32,835	26,449	5,148	601	637	1,768	16,410
男	27,231	20,570	19,361	18,354	312	315	380	1,209	4,812
女	27,518	14,033	13,474	8,095	4,836	286	257	559	11,598
平成27年	58,936	36,427	35,201	28,091	5,667	689	754	1,226	19,561
男	29,439	21,283	20,468	19,364	384	327	393	815	6,577
女	29,497	15,144	14,733	8,727	5,283	362	361	411	12,984
令和2年	61,468	35,190	33,999	27,353	4,889	842	915	1,191	18,354
男	30,379	19,718	18,958	17,749	360	404	445	760	6,378
女	31,089	15,472	15,041	9,604	4,529	438	470	431	11,976

資料：「国勢調査結果」（総務省）

※15歳以上総数に労働力状態「不詳」を含む。

### 3-8. 労働力状態

令和2年10月1日現在

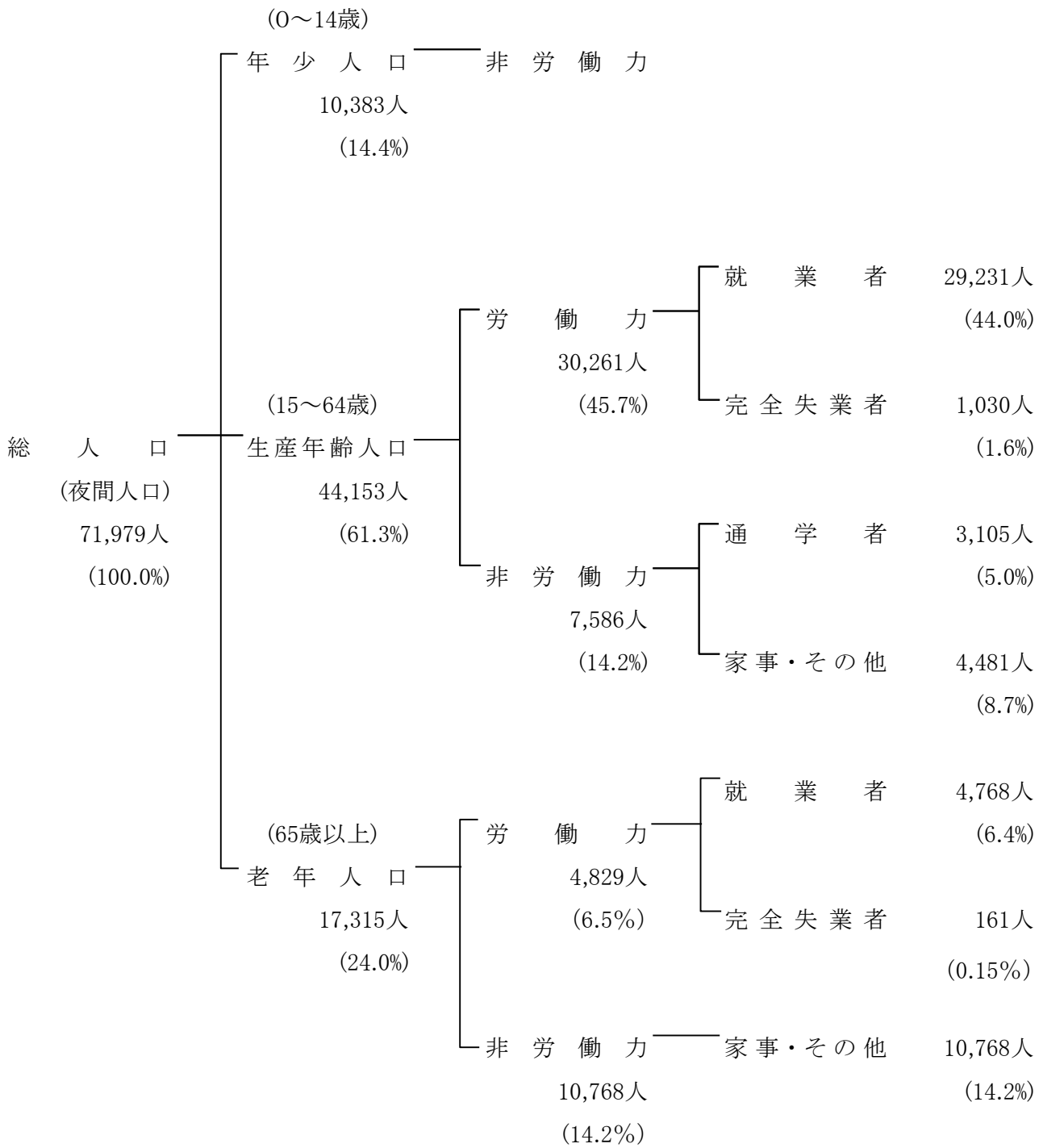

資料:「国勢調査結果」(総務省)

### 3-9. 産業別就業者数（15歳以上）

各年10月 1日現在

	平成27		令和2	
	就業者数	構成比(%)	就業者数	構成比(%)
総数	35,201	100.0	33,999	100.0
第1次産業	584	1.7	467	1.4
農業	583	1.7	466	1.4
林業	0	0.0	0	0.0
漁業	1	0.0	1	0.0
第2次産業	8,666	24.6	7,892	23.2
鉱業	2	0.0	1	0.0
建設業	2,940	8.4	2,803	8.2
製造業	5,724	16.3	5,088	15.0
第3次産業	23,183	65.9	23,357	68.7
電気ガス水道業	118	0.3	132	0.4
運輸業・郵便業	2,998	8.5	3,213	9.5
情報通信業	1,084	3.1	1,176	3.5
卸売業・小売業、飲食店	5,704	16.2	5,735	16.9
金融・保険業	720	2.0	672	2.0
不動産業	764	2.2	858	2.5
サービス業	10,698	30.4	10,513	30.9
公務	1,097	3.1	1,058	3.1
分類不能	2,768	7.9	1,273	3.7

資料:「国勢調査結果」(総務省)

### 3-10. 構成別世帯数と世帯人員

各年10月1日現在

	一 般 世 帯											
	総数	親 族 世 帯									そ の 他 の 親 族 世 帯	
		総数	核 家 族 世 帯			そ の 他 の 親 族 世 帯			総数	夫婦と両親から成る世帯	夫婦と片親から成る世帯	夫婦、子供と両親から成る世帯
			総数	夫婦のみ の世帯	夫婦と子 供から成 る世帯	男親と子 供から成 る世帯	女親と子 供から成 る世帯					
平成17												
世帯数	20,187	16,524	13,975	3,665	8,555	323	1,432	2,549	91	232	552	
世帯人員	59,468	55,714	43,371	7,337	31,640	791	3,603	12,343	364	697	3,324	
22												
世帯数	23,236	18,305	15,988	4,573	9,154	427	1,834	2,317	84	264	412	
世帯人員	64,652	59,196	48,587	9,146	33,868	1,010	4,563	10,609	336	792	2,472	
27												
世帯数	25,697	19,599	17,296	5,264	9,574	465	1,993	2,303	100	241	425	
世帯人員	68,971	62,308	51,792	10,528	35,334	1,090	4,840	10,516	400	723	2,559	
令和2												
世帯数	27,876	20,333	18,342	5,840	9,761	459	2,282	1,991	81	234	287	
世帯人員	70,982	62,731	54,200	11,680	36,011	1,057	5,452	8,531	324	702	1,696	

	一 般 世 帯										施設等の世帯	
	親 族 世 帯								非親族世帯	単独世帯		
	そ の 他 の 親 族 世 帯											
	夫婦、子供と片親から成る世帯	夫婦と他の親族(親、子供を含まない)から成る世帯	夫婦、子供と他の親族(親を含まない)から成る世帯	夫婦、親と他の親族(子供を含まない)から成る世帯	夫婦、子供、親と他の親族から成る世帯	兄弟姉妹のみから成る世帯	他に分類されない親族世帯					
平成17												
世帯数	770	53	212	70	217	113	239	90	3,573	8		
世帯人員	3,732	173	1,042	404	1,494	247	866	181	3,573	563		
22												
世帯数	733	54	212	63	132	124	239	298	4,631	12		
世帯人員	3,476	183	1,018	362	882	261	827	820	4,631	646		
27												
世帯数	665	53	219	53	139	142	266	364	5,729	19		
世帯人員	3,159	167	1,062	297	911	306	932	911	5,729	767		
令和2												
世帯数	550	59	211	39	80	177	273	448	7,073	25		
世帯人員	2,580	196	992	202	536	380	923	1,115	7,073	997		

資料:「国勢調査結果」(総務省)

### 3-11. 年齢別（15歳以上）男女別配偶関係

各年10月1日現在

年・区分	総数	男				女			
		未婚	有配偶	死別	離別	未婚	有配偶	死別	離別
昭和60	31,644	4,278	10,906	322	181	3,182	10,925	1,461	318
平成2	38,567	6,207	12,272	350	283	4,840	12,322	1,591	423
7	43,585	7,437	13,488	431	454	5,618	13,561	1,829	623
12	47,553	7,924	14,730	530	642	5,749	14,825	2,087	919
17	50,426	7,766	15,688	567	716	5,562	15,728	2,301	1,177
22	54,749	8,453	16,816	655	876	6,151	16,877	2,661	1,341
27	58,936	9,273	17,880	794	1,101	6,671	17,950	2,963	1,691
令和2	61,468	8,894	18,098	805	966	6,955	18,318	3,168	1,668
15～19歳	3,694	1,826	5	-	-	1,847	5	-	3
20～24	3,714	1,563	111	-	3	1,642	165	-	6
25～29	3,711	1,099	539	-	16	1,000	754	-	30
30～34	3,923	760	1,067	-	32	489	1,321	2	56
35～39	4,669	634	1,505	3	48	442	1,731	4	93
40～44	5,382	662	1,924	6	65	384	1,991	15	126
45～49	6,548	796	2,257	14	143	426	2,332	36	270
50～54	5,235	547	1,858	11	140	274	1,888	53	208
55～59	3,795	319	1,430	25	119	141	1,370	61	182
60～64	3,482	229	1,267	38	113	91	1,349	101	171
65～69	4,175	215	1,519	68	96	55	1,651	263	160
70～74	5,161	152	1,921	158	104	61	1,899	537	162
75～79	3,865	66	1,505	164	52	44	1,162	612	109
80～84	2,352	19	829	147	22	28	522	628	56
85以上	1,762	7	361	171	13	31	178	856	36

資料:「国勢調査結果」(総務省)

※総数には配偶関係不詳を含む。



### 3-12. 住居の種類

各年10月1日現在

年	住宅に住む一般世帯数						寄宿舍 その他
	総数	持ち家	公営借家	民営借家	給与住宅	間借り	
昭和60	11,283	7,978	1,742	1,333	180	50	89
平成2	13,468	9,221	1,761	2,204	211	71	135
7	15,555	10,254	1,900	2,959	340	102	325
12	18,151	11,970	1,904	3,667	391	219	179
17	19,897	14,242	1,855	3,407	214	179	290
22	22,977	16,196	1,857	4,362	307	255	259
27	25,376	17,880	1,859	5,105	349	183	321
令和2	27,876	19,270	1,850	5,784	463	360	149

資料:「国勢調査結果」(総務省)

## 4. 産業

## 4-1. 事業所数及び従業者数

各年7月1日現在

産業大分類	平成26			平成28		
	事業所数	構成比(所数)%	従業者数	事業所数	構成比(所数)%	従業者数
総数	2,162	100	23,510	2,029	100	21,345
A～B 農林漁業	9	0	53	9	0	73
C 鉱業, 採石業, 砂利採取業	-	-	-	-	-	-
D 建設業	232	10.73	1,316	227	11.19	1,310
E 製造業	433	20.03	5,929	420	20.70	5,859
F 電気・ガス・熱供給・水道業	1	0.05	12	-	-	-
G 情報通信業	6	0.28	56	6	0.30	45
H 運輸業, 郵便業	79	3.65	3,819	73	3.60	2,874
I 卸売業, 小売業	453	20.95	3,783	430	21.19	4,050
J 金融業, 保険業	14	0.65	169	15	0.74	199
K 不動産業, 物品賃貸業	122	5.64	391	109	5.37	394
L 学術研究, 専門・技術サービス業	60	2.78	288	49	2.41	236
M 宿泊業, 飲食サービス業	206	9.53	1,339	184	9.07	1,575
N 生活関連サービス業, 娯楽業	195	9.02	931	181	8.92	747
O 教育, 学習支援業	76	3.52	686	54	2.66	336
P 医療, 福祉	153	7.08	2,736	158	7.79	2,514
Q 複合サービス事業	7	0.32	228	7	0.34	235
R サービス業(他に分類されないもの)	108	5.00	1,325	107	5.27	898
S 公務(他に分類されないもの)	8	0.37	449	-	-	-

資料:「平成26年経済センサス-基礎調査結果」(総務省)、「平成28年経済センサス-活動調査結果」(総務省)を基に作成

※平成28年経済センサス-活動調査では、産業分類上公務に分類される事業所を除いて調査を実施している。

## 4-2. 従業者規模別事業所数

平成28年7月1日現在

産業大分類	民間							
	総数		1~4人		5~9人		10人~19人	
	事業所数	従業者数	事業所数	従業者数	事業所数	従業者数	事業所数	従業者数
総数	2,002	20,692	1,118	2,444	409	2,653	246	2,676
A~B 農 林 漁 業	9	73	3	8	3	23	3	42
C 鉱業, 採石業, 砂利採取業	-	-	-	-	-	-	-	-
D 建 設 業	227	1,310	138	318	51	323	26	327
E 製 造 業	420	5,859	188	428	98	634	55	634
F 電気・ガス・熱供給・水道業	-	-	-	-	-	-	-	-
G 情 報 通 信 業	6	45	4	12	1	6	-	6
H 運 輸 業 , 郵 便 業	73	2,874	10	24	12	87	17	87
I 卸 売 業 , 小 売 業	430	4,050	244	539	85	554	58	554
J 金 融 業 , 保 険 業	15	199	6	9	-	-	4	-
K 不 動 産 業 , 物 品 賃 貸 業	109	394	89	177	12	72	4	72
L 学術研究, 専門・技術サービス業	49	236	34	72	10	60	4	60
M 宿泊業, 飲食サービス業	184	1,575	108	237	33	211	24	211
N 生活関連サービス業, 娯楽業	181	747	147	296	20	124	8	124
O 教 育 , 学 習 支 援 業	54	336	32	60	12	86	6	86
P 医 療 , 福 祉	158	2,514	45	107	51	329	26	329
Q 複 合 サ ー ビ ス 事 業	7	235	1	4	3	18	2	18
R サービス業(他に分類されないもの)	107	898	69	153	18	126	9	126
S 公務(他に分類されないもの)	-	-	-	-	-	-	-	-

産業大分類	民間				国・公共企業体 地方公共団体	
	20~29人		30人以上		事業所数	従業者数
	事業所数	従業者数	事業所数	従業者数		
総数	127	2,963	102	9,956	-	-
A~B 農 林 漁 業	-	-	-	-	-	-
C 鉱業, 採石業, 砂利採取業	-	-	-	-	-	-
D 建 設 業	9	211	3	131	-	-
E 製 造 業	39	897	35	3,129	-	-
F 電気・ガス・熱供給・水道業	-	-	-	-	-	-
G 情 報 通 信 業	1	27	-	-	-	-
H 運 輸 業 , 郵 便 業	9	205	19	2,322	-	-
I 卸 売 業 , 小 売 業	21	488	18	1,678	-	-
J 金 融 業 , 保 険 業	4	91	1	44	-	-
K 不 動 産 業 , 物 品 賃 貸 業	4	95	-	0	-	-
L 学術研究, 専門・技術サービス業	-	-	-	50	-	-
M 宿泊業, 飲食サービス業	12	294	3	514	-	-
N 生活関連サービス業, 娯楽業	1	25	2	190	-	-
O 教 育 , 学 習 支 援 業	3	73	1	31	-	-
P 医 療 , 福 祉	17	388	17	1,363	-	-
Q 複 合 サ ー ビ ス 事 業	-	-	-	176	-	-
R サービス業(他に分類されないもの)	7	169	3	328	-	-
S 公務(他に分類されないもの)	-	-	-	-	-	-

資料:「平成28年経済センサス-活動調査結果」(総務省)を基に作成

### 4-3. 商業の推移

金額単位:万円

平成11、16、26、28年は7月1日現在、平成9、14、19年は6月1日現在

年	商店数			従業者数	年間商品販売額 (万円)	売場面積(m <sup>2</sup> )
	総数	卸売店	小売店			
平成9	478	68	410	2,868	7,279,610	51,215
11	523	101	422	3,903	11,851,474	51,767
14	498	108	390	4,020	10,138,225	57,398
16	413	96	317	3,754	10,696,130	51,765
19	403	82	321	3,387	8,634,787	47,387
26	284	73	211	2,425	5,687,300	46,769
28	320	73	247	3,302	7,962,800	52,603

資料:「商業統計調査結果」(経済産業省)、「平成28年経済センサス-活動調査結果」(総務省)

※飲食店を除く。

※「平成21年度商業統計調査」は、経済センサスの創設に伴い中止。

※平成28年は経済センサス-活動調査結果を掲載。

#### 4-4. 産業分類別商店数・従業者数・販売額・売場面積

平成28年7月1日現在

産業分類	商店数	従業者数 (人)	年間商品販売 額(100万円)	売場面積 (㎡)
合 計	320	3,302	79,628	52,603
卸 売 計	73	998	35,024	-
49 各種商品卸売業	0	0	0	-
50 繊維・衣服等卸売業	2	4	X	-
51 飲食料品卸売業	8	44	2,109	-
52 建築材料、鉱物・金属材料等卸売業	27	218	4,733	-
53 機械器具卸売業	20	560	21,222	-
54 その他の卸売業	16	172	X	-
小 売 計	247	2,304	44,604	52,603
55 各種商品小売業	1	11	X	X
56 織物・衣服・身の回り品小売業	22	113	1,949	9,709
57 飲食料品小売業	85	1,198	16,554	19,277
58 機械器具小売業	40	211	8,466	8,182
59 その他の小売業	94	707	X	X
60 無店舗小売業	5	64	3,743	-

資料:「経済センサス-活動調査結果」(総務省)を基に作成

## 4-5. 工業の推移及び概況(1/2)

金額単位:万円

平成26年までは各年12月31日現在、平成28年は7月1日現在、平成29年は6月1日現在

年・業種別	事業所数			従業者数(人)			現金給与総額 (万円)	原材料使用額等 (万円)	製造品 出荷額等 (万円)
	総数	30人以上	29人以下	総数	男	女			
平成17	238	31	207	4,502	2,748	1,754	1,562,174	4,773,108	9,107,460
18	243	32	211	4,797	2,846	1,951	1,653,360	5,694,880	10,318,427
19	238	35	203	4,995	3,028	1,967	1,755,218	5,962,805	10,757,125
20	227	29	198	4,737	2,769	1,968	1,634,234	5,046,668	8,936,788
21	199	28	171	4,093	2,471	1,622	1,424,878	4,381,764	7,600,594
22	187	30	157	4,156	2,486	1,670	1,401,319	4,074,531	7,545,719
24	184	26	158	3,824	2,276	1,548	1,231,672	3,992,478	7,186,917
25	181	24	157	4,026	2,381	1,645	1,302,781	4,504,021	7,607,108
26	179	23	156	4,346	2,532	1,814	1,360,952	4,274,168	7,358,580
28	200	32	168	4,609	3,148	2,004	1,515,149	4,683,026	8,605,032
29	178	26	152	4,514	2,632	1,882	1,477,983	4,614,248	8,232,194
9 食料品製造業	11	4	7	1,357	514	843	271,202	1,391,603	1,990,667
10 飲料・たばこ・飼料製造業	1	0	1	10	6	4	X	X	X
11 繊維工業	8	1	7	101	70	31	29,340	66,980	125,085
12 木材・木製品製造業	1	0	1	20	15	5	X	X	X
13 家具・装備品製造業	5	0	5	76	65	11	29,170	69,396	139,470
14 パルプ・紙・紙加工品製造業	2	1	1	69	32	37	X	X	X
15 印刷・同関連業	13	3	10	347	241	106	131,173	206,071	522,357
16 化学工業	3	1	2	93	47	46	38,642	187,555	415,140
17 石油製品・石炭製品製造業	1	0	1	4	3	1	X	X	X
18 プラスチック製品製造業	20	3	17	430	252	178	150,143	517,888	845,822
19 ゴム製品製造業	10	1	9	212	123	89	75,205	209,735	336,677
20 なめし皮・同製品・毛皮製造業	0	0	0	0	0	0	0	0	0
21 窯業・土石製品製造業	3	0	3	36	30	6	13,499	65,886	96,666
22 鉄鋼業	1	0	1	6	5	1	X	X	X
23 非鉄金属製造業	4	1	3	79	53	26	33,429	93,889	175,203
24 金属製品製造業	47	5	42	920	632	288	356,769	763,095	1,564,960
25 はん用機械器具製造業	8	0	8	70	55	15	33,638	59,932	193,491
26 生産用機械器具製造業	12	0	12	101	76	25	50,207	76,426	169,822
27 業務用機械器具製造業	4	1	3	67	58	9	22,179	79,328	109,181
28 電子部品・デバイス・電子回路製造業	1	0	1	17	14	3	X	X	X
29 電気機械器具製造業	9	2	7	194	122	72	78,693	154,804	290,252
30 情報通信機械器具製造業	2	0	2	29	22	7	X	X	X
31 輸送用機械器具製造業	4	1	3	73	51	22	32,201	170,202	248,152
32 その他の製造業	8	2	6	203	146	57	81,723	349,985	720,533

資料:「工業統計調査結果」(経済産業省)、「経済センサス-活動調査結果」(総務省)

※従業者3人以下の事業所は含まない。

※平成23年、平成27年は調査未実施。平成28年は経済センサス-活動調査の結果。

## 4-5. 工業の推移および概況(2/2)

平成26年までは各年12月31日現在、平成28年は7月1日現在、平成29年は6月1日現在

年・業種別	事業所 ※1		工業用水量 (m <sup>3</sup> /日)※1	有形固定資産 投資総額 ※1 (万円)	生産額 (万円)	付加価値額(29 人以下は粗付加 価値額)(万円)	リース ※1、※3(万円)	
	敷地面積(m <sup>2</sup> )	建築面積(m <sup>2</sup> )※2					契約額	支払額
平成17	135,352	58,243	593	76,707	9,125,013	3,984,872	4,032	25,031
18	161,980	74,654	928	497,451	10,294,073	4,327,449	46,087	30,608
19	165,563	76,199	1,009	131,666	10,301,341	4,467,459	15,024	36,552
20	129,794	54,171	1,047	186,562	8,207,670	3,595,077	15,112	39,675
21	123,189	53,828	997	83,598	6,980,872	2,910,904	11,242	39,836
22	129,620	57,630	1,114	157,328	7,143,821	3,165,065	33,072	47,296
24	114,202	54,018	1,573	127,920	6,810,710	3,052,981	6,752	22,822
25	114,097	51,636	1,027	188,472	7,290,498	2,846,220	8,847	13,300
26	112,273	50,212	1,016	193,393	7,076,016	2,804,907	8,497	14,639
28	154,522	-	625	85,003	7,491,634	3,562,571	36,796	24,741
29	127,826	-	986	110,622	7,934,788	3,232,069	-	-
9 食料品製造業	-	-	-	-	1,990,912	521,049	-	-
10 飲料・たばこ・飼料製造業	-	-	-	-	X	X	-	-
11 繊維工業	-	-	-	-	125,795	51,466	-	-
12 木材・木製品製造業	-	-	-	-	X	X	-	-
13 家具・装備品製造業	-	-	-	-	139,250	64,884	-	-
14 バルブ・紙・紙加工品製造業	-	-	-	-	X	X	-	-
15 印刷・同関連業	-	-	-	-	524,639	276,342	-	-
16 化学工業	-	-	-	-	390,975	206,099	-	-
17 石油製品・石炭製品製造業	-	-	-	-	X	X	-	-
18 プラスチック製品製造業	-	-	-	-	742,319	296,616	-	-
19 ゴム製品製造業	-	-	-	-	316,532	116,399	-	-
20 なめし皮・同製品・毛皮製造業	-	-	-	-	0	0	-	-
21 窯業・土石製品製造業	-	-	-	-	96,596	29,164	-	-
22 鉄鋼業	-	-	-	-	X	X	-	-
23 非鉄金属製造業	-	-	-	-	171,875	69,806	-	-
24 金属製品製造業	-	-	-	-	1,487,363	710,039	-	-
25 はん用機械器具製造業	-	-	-	-	158,252	123,666	-	-
26 生産用機械器具製造業	-	-	-	-	165,650	86,478	-	-
27 業務用機械器具製造業	-	-	-	-	107,113	25,056	-	-
28 電子部品・デバイス・電子回路製造業	-	-	-	-	X	X	-	-
29 電気機械器具製造業	-	-	-	-	283,236	129,678	-	-
30 情報通信機械器具製造業	-	-	-	-	X	X	-	-
31 輸送用機械器具製造業	-	-	-	-	248,060	71,916	-	-
32 その他の製造業	-	-	-	-	716,778	327,202	-	-

資料:「工業統計調査結果」(経済産業省)、「経済センサス-活動調査結果」(総務省)

※従業者3人以下の事業所は含まない。

※平成23年、平成27年は未実施。平成28年は経済センサス-活動調査の結果。

※1 従業者数30人以上の事業所。

※2 平成28年より調査項目を廃止。

※3 平成29年より調査項目を廃止。



## 4-6. 産業中分類別事業所数の推移

平成26年までは12月末日現在、平成28年は7月1日現在、平成29年は6月1日現在

産業中分類／年	平成21	平成22	平成24	平成25	平成26	平成28	平成29
総 数	199	187	184	181	179	200	178
9 食料品製造業	12	13	11	12	11	11	11
10 飲料・たばこ・飼料製造業	-	-	-	-	1	1	1
11 繊維工業(衣服・その他繊維を除く)	7	8	7	7	5	4	8
12 衣服・その他繊維製品製造業	2	2	2	2	2	2	1
13 木材・木製品製造業	5	4	5	5	3	6	5
14 家具・装備品製造業	4	2	3	2	2	3	2
15 パルプ・紙・紙加工品製造業	14	15	13	12	15	10	13
16 印刷・同関連業	4	3	3	4	4	4	3
17 化学工業	1	1	1	1	1	1	1
18 石油製品・石炭製品製造業	26	22	23	21	18	24	20
19 プラスチック製品製造業	12	11	10	11	11	13	10
20 ゴム製品製造業	-	-	-	-	-	0	0
21 なめし皮・同製品・毛皮製造業	3	3	2	3	3	3	3
22 窯業・土石製品製造業	2	5	4	4	3	0	1
23 鉄鋼業	5	5	5	5	5	6	4
24 非鉄金属製造業	42	38	39	41	43	55	47
25 金属製品製造業	9	9	7	8	7	6	8
26 一般機械器具製造業	14	14	18	15	17	21	12
27 電気機械器具製造業	6	7	5	4	4	4	4
28 情報通信機械器具製造業	3	2	3	2	2	2	1
29 電子部品・デバイス製造業	9	8	8	8	7	10	9
30 輸送用機械器具製造業	6	4	1	1	1	0	2
31 精密機械器具製造業	4	3	3	3	4	4	4
32 その他の製品	9	8	11	10	10	10	8

資料:「工業統計調査結果」(経済産業省)、「経済センサス-活動調査結果」(総務省)を基に作成

※平成23年、27年は未実施。

※従業者3人以下の事業所は含まない。

※平成20年調査より日本標準産業分類の第12回改定(平成19年1月16日総務省告示第618号)を適用。

※平成26年調査より日本標準産業分類の第13回改定(平成25年10月30日総務省告示第405号)を適用。

※平成28年は経済センサス-活動調査の結果を掲載。

## 4-7. 地区別専業及び兼業別農家数

各年2月1日現在

年・地区	総農家数	販売農家					自給的農家
		総数	専業農家	兼業農家			
					第1種	第2種	
平成7	1,275	1,011	83	928	184	744	264
12	1,134	888	82	806	115	691	246
17	971	759	117	642	148	494	212
22	902	679	125	554	97	457	223
27	789	554	146	408	81	327	235
令和2	595	-	-	-	-	-	187
吉川	132	-	-	-	-	-	60
旭	194	-	-	-	-	-	56
三輪野江	269	-	-	-	-	-	71

資料:「農林業センサス結果」(農林水産省)に基づき作成

※令和2年農業センサスより統計項目から販売農家の項目が除外されたため数値なし。

## 4－8. 経営耕地面積規模別農家数

各年2月1日現在

年・地区	総農家数	販売農家										自給的農家
		計	例外規定	0.3 ～0.5	0.5 ～1.0	1.0 ～1.5	1.5 ～2.0	2.0 ～3.0	3.0 ～4.0	4.0 ～5.0	5.0ha 以上	
平成2	1,337	1,086	4	196	406	248	143	85	4	—	—	251
7	1,275	1,011	6	185	360	249	115	86	7	1	2	264
12	1,134	888	2	151	328	209	113	73	8	2	2	246
17	971	759	3	126	280	174	92	71	4	6	3	212
22	902	679	3	93	231	175	76	81	12		8	223
27	789	554	2	59	193	140	79	54	19		8	235
令和2	595	411	1	48	138	80	67	49	13		12	187
吉川	132	72	—	11	32	10	9	4	4		1	60
旭	194	139	—	13	50	24	25	15	6		4	56
三輪野江	269	200	2	24	56	46	33	30	3		7	71

資料:「農林業センサス結果」(農林水産省)に基づき作成

## 4-9. 農産物販売金額規模別農家数

各年2月1日現在

年	販売 総農家 数	販売なし	50	50	100	200	300	500	700	1,000	1,500	
			万円 未満	〈 100	〈 200	〈 300	〈 500	〈 700	〈 1,000	〈 1,500	万円 以上	
平成7	1,011	122	326	245	133	46	50	33	26	18	12	
12	888	104	270	213	143	48	40	24	21	11	14	
17	759	173	178	155	126	38	33	14	17	9	16	
22	679	134	192	130	111	34	31	6	18	9	14	
27	554	90	179	118	76	26	21	9	13	11	11	
令和2	販売 総農家 数	販売なし	50	50	100	300	500	1,000	3,000	5,000	1	
			万円 未満	〈 100	〈 300	〈 500	〈 1,000	〈 3,000	〈 5,000	〈 1億	億円 以上	
	411	90	99	87	75	14	24	15	5	2	-	

資料:「農林業センサス結果」(農林水産省)に基づき作成

※令和2年農業センサス結果の区分の変更により、数値区分を変更。

## 4-10. 年齢別農業就業人口

各年2月1日現在

年	総数	男	女	15	20	30	40	50	60	65	70
				19	29	39	49	59	64	69	以上
平成7	1,579	620	959	13	27	95	227	281	254	312	370
12	1,437	574	863	13	41	65	152	223	221	235	487
17	1,263	560	703	12	25	58	94	220	148	222	484
22	1,018	497	521	8	22	30	52	141	145	155	465
27	802	425	377	2	12	21	38	76	103	161	389
令和2	482	295	187	-	4	9	17	33	49	85	285

資料:「農林業センサス結果」(農林水産省)に基づき作成

※平成12年調査から「16～19」が「15～19」に変更。

## 4-11. 作物別農家数

面積単位:a

令和2年2月1日現在

作物		収穫農家数	作付面積
総数		370	943
稲		357	869
麦	類	3	1
雑	穀	-	-
い	も	3	0
豆	類	3	0
工	芸 作	3	1
野	菜	93	56
花	き 類 、 花	6	1
種	苗 、 苗	...	...
そ	の 他 の	8	14
果	作 物 樹	4	0

資料:「農林業センサス結果」(農林水産省)に基づき作成

## 4-12. 農地転用状況

単位: m<sup>2</sup>

各年12月31日現在

年	総数		住宅用地		工業用地		公共用地		その他の用地	
	件数	面積	件数	面積	件数	面積	件数	面積	件数	面積
平成21	202	116,114	170	81,574	4	3105	1	435	27	31,000
22	266	126,585	230	86,566	5	14849	-	-	31	25,170
23	181	74,920	154	56,712	6	4,240	1	1,842	20	12,126
24	106	48,736	79	21,948	2	8,595	-	-	25	18,193
25	128	62,479	99	32,128	2	482	-	-	27	29,869
26	114	67,258	93	32,855	1	667	-	-	20	33,736
27	110	102,803	71	33,092	-	-	-	-	39	69,711
28	121	68,242	95	32,406	-	-	-	-	26	35,836
29	185	102,775	76	18,400	-	-	-	-	109	84,375
30	114	74,272	60	24,937	1	946	-	-	53	48,389
令和元	114	92,391	69	31,357	1	2,309	-	-	44	58,725
2	76	44,819	47	20,914	-	-	-	-	29	23,905
3	195	76,407	48	19,132	30	3,520	-	-	117	53,755

資料: 農業委員会

### 4-13. 用途別農地転用状況

単位:㎡

各年12月31日現在

年 用途	平成29		平成30		令和元		令和2		令和3	
	件数	面積	件数	面積	件数	面積	件数	面積	件数	面積
総 数	185	102,775	114	74,272	114	92,391	76	44,819	195	76,407
住 宅	73	16,653	57	22,470	65	28,505	47	20,914	43	14,840
貸 家	-	-	-	-	-	-	-	-	-	-
共 同 住 宅	3	1,747	3	2,467	4	2,852	-	-	5	4,292
店 舗	-	-	3	3,280	-	-	1	1,361	2	1,211
倉 庫	1	756	-	-	1	22,832	1	457	-	-
工 場	-	-	1	946	1	2,309	-	-	30	3,520
道 路	2	588	-	-	-	-	-	-	-	-
公 共 施 設	-	-	-	-	-	-	-	-	-	-
農 業 施 設	-	-	1	153	2	1,101	1	496	-	-
駐 車 場	98	76,985	30	24,593	25	18,480	14	9,053	12	9,643
保 健 施 設 等	2	1,650	3	3,883	1	2,573	-	-	-	-
そ の 他	6	4,396	16	16,480	15	13,739	12	12,538	103	42,901

資料:農業委員会



### 4-14. 地区別農地転用状況

単位：㎡

各年12月末現在

年	総数		吉川地区		旭地区		三輪野江地区	
	件数	面積	件数	面積	件数	面積	件数	面積
平成18	305	128,405	252	95,145	18	16,047	35	17,213
19	271	127,767	222	97,864	17	12,548	32	17,355
20	216	104,765	175	78,815	19	13,626	22	12,324
21	202	116,114	154	70,473	27	24,955	21	20,686
22	266	126,585	219	81,387	22	25,675	25	19,523
23	181	74,920	136	39,682	26	24,777	19	10,461
24	106	48,736	87	29,204	9	14,820	10	4,712
25	131	62,479	92	32,352	15	13,748	24	16,379
26	114	67,258	86	46,502	11	6,222	17	14,534
27	110	102,803	76	48,010	10	19,645	24	35,148
28	121	68,242	86	39,489	14	11,838	21	16,915
29	185	102,775	160	81,123	11	6,000	14	15,652
30	114	74,272	74	40,657	14	9,965	26	23,650
令和元	114	92,391	85	67,824	14	12,648	15	11,919
2	76	44,819	46	26,424	13	6,506	17	11,889
3	195	76,407	170	55,454	11	11,842	14	9,111

資料：農業委員会

## 4-15. 市内総生産及び市民所得

年	市内総生産 (100万円)	対前年 増加率	市民所得(分配) (100万円)	対前年 増加率	1人当たり市民所得 (1000円)
平成23	157,203	…	169,494	…	2,567
24	144,334	△8.2	169,931	0.1	2,540
25	152,132	5.4	178,682	5.1	2,647
26	149,324	△2.8	179,207	0.2	2,618
27	167,087	11.8	189,789	5.9	2,721
28	155,552	△7.0	194,038	2.2	2,765
29	159,623	2.6	198,139	2.1	2,787
30	162,443	1.7	200,619	1.2	2,799
令和元	170,150	4.7	199,237	△1.7	2,772

資料:埼玉県統計課「令和元年度 埼玉の市町村民経済計算」

※最新年度の数値が公表されると、過去に遡って数値が改訂される。

## 5. 土木・建設

## 5 - 1. 道路状況

各年4月1日現在

年	路線数	舗装道		舗装率(%)	未舗装道	
		延長(m)	面積(m <sup>2</sup> )		延長(m)	面積(m <sup>2</sup> )
平成16	2,627	311,964	1,864,801	60.30	205,350	605,503
17	2,627	310,253	1,858,273	60.34	203,885	600,646
18	2,659	311,620	1,874,363	60.52	203,303	598,669
19	2,683	319,389	1,938,104	61.97	196,033	577,305
20	2,626	321,169	1,948,928	62.13	195,736	574,922
21	2,627	321,554	1,951,903	62.20	195,377	574,266
22	2,642	332,053	2,038,737	63.01	194,915	572,447
23	2,639	334,214	2,062,995	63.32	193,566	566,623
24	2,638	334,893	2,069,536	63.46	192,835	565,072
25	2,664	342,245	2,121,659	64.07	191,938	564,591
26	2,687	344,724	2,134,427	64.61	188,813	555,205
27	2,697	346,268	2,144,424	64.79	188,198	553,875
28	2,697	349,025	2,172,309	65.00	187,971	554,620
29	2,700	349,562	2,176,115	65.09	187,476	555,675
30	2,703	350,805	2,183,473	65.27	186,636	556,906
31	2,717	354,412	2,232,527	65.63	185,748	556,807
令和2	2,716	354,513	2,233,816	65.66	185,383	556,312
3	2,718	354,680	2,235,226	65.68	185,338	556,389
4	2,715	354,155	2,218,244	65.86	183,596	549,879

資料:道路公園課

## 5-2. 市道・橋梁の幅員及び延長

単位：実延長m・面積㎡

令和4年4月1日現在

道 路			橋 梁			
幅 員	実延長	面 積	区 分	橋 数	実延長	面 積
総数	537,751	2,768,123	総数	170	1,377	9,196
1.5m未満	6,436	7,487	永 久 橋	170	1,377	9,196
1.5m以上2.5m未満	73,544	154,939	石 橋	-	-	-
2.5 ~ 3.5	119,429	347,251	木 橋	-	-	-
3.5 ~ 4.5	88,490	350,077	混 合 橋	-	-	-
4.5 ~ 5.5	45,743	224,528				
5.5 ~ 6.5	104,596	624,186				
6.5 ~ 8.5	39,974	298,162				
8.5 ~ 10.0	18,282	167,398				
10.0 ~ 14.0	22,201	249,032				
14.0 以上	19,056	345,063				

資料：道路公園課

### 5-3. 県道路線別道路状況

令和2年4月1日現在

路線名	実延長(m)	舗装率(%)
総数	41,000	100.0
越谷・野田線	790	100.0
川藤・野田線	3,504	100.0
中井・松伏線	5,114	100.0
葛飾・吉川・松伏線	4,489	100.0
三郷・松伏線	9,511	100.0
加藤・平沼線	4,243	100.0
越谷・流山線	4,126	100.0
三郷・幸手自転車道	9,237	100.0

資料:越谷県土整備事務所(管理担当)

## 5-4. 構造別建築確認状況

各年1月1日現在

年	総数	木造	鉄筋 コンクリート造	鉄骨造	その他
平成16	513	403	4	105	1
17	547	432	3	112	-
18	680	536	16	128	-
19	589	438	9	142	-
20	585	474	10	101	-
21	426	345	1	80	-
22	379	294	3	82	-
23	477	398	7	71	1
24	554	483	6	64	1
25	443	353	3	86	1
26	403	270	3	128	2
27	354	282	1	69	2
28	386	324	4	58	-
29	310	261	1	47	1
30	293	244	2	47	-
令和元	291	239	2	48	2
2	272	233	0	38	1
3	267	240	0	27	0
4	249	208	0	38	3

資料:都市計画課

※計画通知含む。

## 5-5. 用途別建築確認状況

各年1月1日現在

年	総数	住居専用住宅	併用住宅	学校・福祉施設・幼稚園・保育所・病院	その他
平成16	513	491	8	4	10
17	547	517	7	0	23
18	680	618	2	1	59
19	589	512	4	2	71
20	585	516	6	3	60
21	426	369	13	3	41
22	379	337	7	4	31
23	477	432	6	5	34
24	554	513	6	6	29
25	443	409	6	4	24
26	403	340	4	8	51
27	354	295	2	5	52
28	386	350	7	6	23
29	310	269	4	6	31
30	293	260	3	6	24
令和元	291	252	3	7	29
2	272	237	5	5	25
3	267	231	1	5	30
4	249	204	0	1	44

資料:都市計画課

※計画通知含む。



## 5-6. 宅地開発の状況

単位: m<sup>2</sup>

各年度末現在

年	総数		法第29条				法第43条	
			市街化区域		市街化調整区域			
	件数	面積	件数	面積	件数	面積	件数	面積
平成16	69	59,115	16	30,978	48	27,281	5	856
17	63	47,762	7	17,939	47	24,960	9	4,863
18	69	42,545	5	7,979	53	29,564	11	5,002
19	58	31,779	3	2,625	49	26,262	6	2,892
20	56	45,824	3	4,774	48	39,526	5	1,524
21	66	69,055	5	20,528	49	42,216	12	6,311
22	63	56,519	4	13,134	48	40,119	11	3,266
23	57	41,261	8	18,533	39	19,196	10	3,532
24	49	78,881	9	54,547	25	17,733	15	6,601
25	67	81,775	1	1,090	47	63,654	19	17,031
26	39	39,581	3	2,382	28	32,192	8	5,007
27	49	32,109	4	4,329	30	14,209	15	13,571
28	49	41,516	5	7,609	28	22,410	16	11,497
29	52	53,222	7	6,668	30	33,617	15	12,937
30	35	22,453	8	10,882	25	9,768	2	1,803
令和元	47	103,618	7	42,946	31	55,075	9	5,597
2	39	19,775	3	2,906	29	14,526	7	2,342
3	48	25,378	3	2,775	30	15,212	15	7,391

資料: 都市計画課

※平成15年から都計法第43条建築許可のみ掲載しています。

## 5-7. 公園の状況 (1/4)

□都市計画公園

令和4年4月1日現在

公園名		種別	面積(ha)	管理者	備考
1	木 売 公 園	街区公園	0.88	吉川市	
2	川 野 公 園	''	0.21	''	
3	川 富 公 園	''	0.14	''	
4	吉 川 児 童 公 園	''	0.19	''	
5	保 公 園	''	0.28	''	
6	保 第 2 公 園	''	0.33	''	
7	保 第 3 公 園	''	0.19	''	
8	高 富 公 園	''	0.20	''	
9	高 久 公 園	''	0.17	''	
10	高 久 第 2 公 園	''	0.25	''	
11	道 庭 公 園	''	0.23	''	
12	な ま ず の 里 公 園	''	0.79	''	
13	沼 辺 公 園	近隣公園	2.05	''	H24.4.1追加開設
14	関 公 園	''	1.35	''	
15	中 曾 根 公 園	''	1.11	''	
16	永 田 公 園	''	2.62	''	
17	県 営 吉 川 公 園	都市緑地	21.80	埼玉県	H8.8、H15.3及びH21.3一部開設

□都市計画未決定公園

公園名		種別	面積(ha)	管理者	備考
1	上 内 川 幼 児 公 園	街区公園	0.01	吉川市	
2	川 藤 幼 児 公 園	''	0.01	''	
3	ネ オ ポ リ ス 第 1 公 園	''	0.11	''	
4	ネ オ ポ リ ス 第 2 公 園	''	0.08	''	
5	ネ オ ポ リ ス 第 3 公 園	''	0.12	''	
6	中 井 沼 公 園	''	0.90	''	R4.3.31 面積変更
7	栄 町 公 園	''	0.06	''	
8	木 売 新 田 幼 児 公 園	''	0.01	''	
9	木 売 落 第 1 ポ ケ ッ ト パ ー ク	''	0.04	''	R4.3.31 一部廃止
10	木 売 落 第 2 ポ ケ ッ ト パ ー ク	''	0.07	''	R4.3.31 一部廃止
11	き よ み 野 第 1 公 園	''	0.14	''	
12	き よ み 野 第 2 公 園	''	0.25	''	
13	き よ み 野 第 3 公 園	''	0.24	''	
14	き よ み 野 第 4 公 園	''	0.25	''	
15	き よ み 野 第 5 公 園	''	0.14	''	
16	木 売 第 2 公 園	''	0.19	''	
17	八 子 新 田 幼 児 公 園	''	0.01	''	
18	な か よ し 公 園	''	0.04	''	
19	そ よ 風 公 園	''	0.04	''	
20	ク ロ ー バ ー 公 園	''	0.04	''	
21	さ わ や か 公 園	''	0.04	''	
22	き よ み 野 どんぐり北公 園	''	0.04	''	
23	き よ み 野 も ゐ の 木 公 園	''	0.04	''	
24	も く れ ん 公 園	''	0.04	''	
25	き よ み 野 どんぐり南公 園	''	0.04	''	
26	け や き 公 園	''	0.04	''	
27	き よ み 野 たいさんぼく公 園	''	0.04	''	
28	き よ み 野 野 っ 原 公 園	''	0.04	''	

資料:道路公園課

## 5-7. 公園の状況 (2/4)

□都市計画未決定公園

公園名					種別	面積(ha)	管理者	備考
29	さん	か	く	公園	街区公園	0.02	吉川市	
30	わん	ば	く	公園	〃	0.02	〃	
31	せ	せ	ら	公園	〃	0.04	〃	
32	み	は	ら	公園	〃	0.04	〃	
33	ひ	だ	ら	公園	〃	0.03	〃	
34	あ	お	ま	公園	〃	0.03	〃	
35	月	の	公	公園	〃	0.10	〃	
36	吉川	東	公	公園	〃	0.12	〃	
37	吉川	運	動	公園	近隣公園	1.92	〃	
38	きよ	み	野	緑道	緑道	0.02	〃	
39	きよ	み	野	緑道	〃	0.03	〃	
40	きよ	み	野	緑道	〃	0.01	〃	
41	きよ	み	野	緑道	〃	0.06	〃	
42	きよ	み	野	緑道	〃	0.02	〃	
43	きよ	み	野	緑道	〃	0.08	〃	
44	きよ	み	野	緑道	〃	0.03	〃	
45	きよ	み	野	緑道	〃	0.01	〃	
46	きよ	み	野	緑道	〃	0.01	〃	
47	きよ	み	野	緑道	〃	0.04	〃	
48	きよ	み	野	緑道	〃	0.01	〃	
49	きよ	み	野	緑道	〃	0.02	〃	
50	きよ	み	野	緑道	〃	0.02	〃	
51	きよ	み	野	緑道	〃	0.03	〃	
52	きよ	み	野	緑道	〃	0.26	〃	
53	きよ	み	野	緑道	〃	0.01	〃	
54	きよ	み	野	緑道	〃	0.02	〃	
55	きよ	み	野	緑道	〃	0.02	〃	
56	きよ	み	野	緑道	〃	0.02	〃	
57	きよ	み	野	緑道	〃	0.02	〃	
58	きよ	み	野	緑道	〃	0.01	〃	
59	きよ	み	野	緑道	〃	0.01	〃	
60	きよ	み	野	緑道	〃	0.01	〃	
61	きよ	み	野	緑道	〃	0.09	〃	
62	きよ	み	野	緑道	〃	0.01	〃	
63	きよ	み	野	緑道	〃	0.04	〃	
64	きよ	み	野	緑道	〃	0.01	〃	
65	きよ	み	野	緑道	〃	0.01	〃	
66	きよ	み	野	緑道	〃	0.01	〃	
67	きよ	み	野	緑道	〃	0.01	〃	
68	きよ	み	野	緑道	〃	0.01	〃	
69	きよ	み	野	緑道	〃	0.01	〃	
70	きよ	み	野	緑道	〃	0.01	〃	
71	きよ	み	野	緑道	〃	0.01	〃	
72	きよ	み	野	緑道	〃	0.01	〃	
73	旭		緑	道	〃	0.36	〃	
74	旭	第1	緩衝	緑地	緩衝緑地	0.29	〃	
75	旭	第2	緩衝	緑地	〃	0.33	〃	
76	旭	第3	緩衝	緑地	〃	0.36	〃	
77	旭	第4	緩衝	緑地	〃	0.21	〃	
78	旭	第5	緩衝	緑地	〃	0.40	〃	
79	旭	第6	緩衝	緑地	〃	0.18	〃	
80	道路	路	広	場	街区公園	0.01	〃	
81	道路	路	広	場	〃	0.01	〃	
82	道路	路	広	場	〃	0.02	〃	

資料:道路公園課

## 5-7. 公園の状況 (3/4)

□都市計画未決定公園

公園名				種別	面積(ha)	管理者	備考						
83	道	路	広	場	4	街区公園	0.02	吉川市					
84	道	路	広	場	5	"	0.02	"					
85	道	路	広	場	6	"	0.01	"					
86	道	路	広	場	7	"	0.01	"					
87	ア	ク	ア	パ	一	ク	都市緑地	<b>0.38</b>	"	R4.3.31 面積変更			
88	中	央	西	公	園	街区公園	<b>0.13</b>	"					
89	ほ	の	ぼ	の	公	園	"	0.20	"				
90	美	南	1	丁	目	公	園	"	0.20	"			
91	よ	こ	ま	ち	の	杜	都市緑地	0.81	"	H24.3.30追加開設			
92	美	南	5	丁	目	公	園	街区公園	0.20	"			
93	美	南	中	央	公	園	近隣公園	3.59	"				
94	美	南	3	丁	目	公	園	街区公園	0.15	"			
95	美	南	4	丁	目	公	園	"	0.26	"			
96	美	南	緑	道	1	緑道	0.01	"					
97	美	南	緑	道	2	"	0.01	"					
98	美	南	緑	道	3	"	0.02	"					
99	美	南	緑	道	4	"	0.02	"					
100	美	南	緑	道	5	"	0.02	"					
101	美	南	緑	道	6	"	0.01	"					
102	美	南	緑	道	7	"	0.24	"					
103	美	南	緑	道	8	"	0.03	"					
104	美	南	緑	道	9	"	0.02	"					
105	美	南	緑	道	10	"	0.09	"					
106	美	南	緑	道	11	"	0.02	"					
107	美	南	緑	道	12	"	0.02	"					
108	美	南	緑	道	13	"	0.01	"					
109	美	南	緑	道	14	"	0.02	"					
110	美	南	緑	道	15	"	0.04	"					
111	美	南	緑	道	16	"	0.01	"					
112	美	南	緑	道	17	"	0.02	"					
113	美	南	緑	道	18	"	0.02	"					
114	美	南	緑	道	19	"	0.02	"					
115	美	南	緑	道	20	"	0.02	"					
116	美	南	緑	道	21	"	0.02	"					
117	美	南	緑	道	22	"	0.01	"					
118	美	南	緑	道	23	"	0.01	"					
119	美	南	緑	道	24	"	0.02	"					
120	中	央	平	沼	公	園	街区公園	<b>0.20</b>	"				
121	吉	川	中	央	緑	地	"	<b>3.04</b>	"				
122	栄	町	に	こ	に	こ	公	園	<b>0.23</b>	"			
123	吉	川	美	南	駅	前	公	園	"	0.52	"		
124	美	南	緑	道	32	緑道	0.06	"					
125	二	郷	半	緑	道	"	1.05	"	H24.3.30一部開設、 H25.3.29、H26.3.18追加開設				
126	美	南	1	丁	目	公	園	第2公	園	街区公園	0.07	"	
127	美	南	1	丁	目	公	園	第3公	園	"	0.06	"	
128	美	南	1	丁	目	公	園	第4公	園	"	0.07	"	
129	美	南	2	丁	目	公	園	"	"	"	0.36	"	
130	美	南	3	丁	目	第2	公	園	"	"	0.09	"	
131	美	南	3	丁	目	第3	公	園	"	"	0.03	"	
132	美	南	1	丁	目	緑	道	"	緑道	"	0.45	"	
133	美	南	2	丁	目	緑	道	"	"	"	0.46	"	
134	美	南	3	丁	目	緑	道	"	"	"	0.40	"	
135	美	南	緑	道	25	"	0.01	"					
136	美	南	緑	道	26	"	0.01	"					

資料: 道路公園課

## 5-7. 公園の状況 (4/4)

□都市計画未決定公園

公園名					種別	面積(ha)	管理者	備考
137	美南	緑道	道	27	緑道	0.01	吉川市	
138	美南	緑道	道	28	〃	0.01	〃	
139	美南	緑道	道	29	〃	0.01	〃	
140	美南	緑道	道	30	〃	0.01	〃	
141	美南	緑道	道	31	〃	0.08	〃	
142	美南	緑道	道	33	〃	0.07	〃	
143	美南	緑道	道	34	〃	0.07	〃	
144	美南	南	緑	地	都市緑地	0.35	〃	
145	美南	緑道	道	35	緑道	0.01	〃	
146	美南	緑道	道	36	〃	0.01	〃	
147	美南	緑道	道	37	〃	0.01	〃	
148	美南	緑道	道	38	〃	0.01	〃	
149	美南	緑道	道	39	〃	0.01	〃	
150	美南	緑道	道	40	〃	0.01	〃	
151	美南	緑道	道	41	〃	0.01	〃	
152	美南	緑道	道	42	〃	0.01	〃	
153	美南	緑道	道	43	〃	0.01	〃	
154	美南	緑道	道	44	〃	0.01	〃	
155	美南	緑道	道	45	〃	0.01	〃	
156	美南	緑道	道	46	〃	0.01	〃	
157	美南	緑道	道	47	〃	0.01	〃	
158	美南	緑道	道	48	〃	0.01	〃	
159	美南	緑道	道	49	〃	0.01	〃	
160	美南	緑道	道	50	〃	0.01	〃	
161	美南	緑道	道	51	〃	0.01	〃	
162	美南	緑道	道	52	〃	0.01	〃	
163	美南	緑道	道	53	〃	0.01	〃	
164	美南	緑道	道	54	〃	0.01	〃	
165	美南	緑道	道	55	〃	0.01	〃	
166	中	中央	緑道	1	〃	0.08	〃	
167	中	中央	緑道	2	〃	0.08	〃	
168	中	中央	緑道	3	〃	0.17	〃	R4.3.31 面積変更
169	中	中央	緑道	4	〃	0.01	〃	
170	中	中央	緑道	5	〃	0.01	〃	
171	中	中央	緑道	6	〃	0.01	〃	
172	中	中央	緑道	7	〃	0.01	〃	
173	中	中央	緑道	8	〃	0.02	〃	
174	中	中央	緑道	9	〃	0.02	〃	
175	中	中央	緑道	10	〃	0.02	〃	
176	中	中央	緑道	11	〃	0.01	〃	
177	中	中央	緑道	12	〃	0.01	〃	
178	中	中央	緑道	13	〃	0.01	〃	
179	中	中央	緑道	14	〃	0.02	〃	
180	中	中央	緑道	15	〃	0.20	〃	R4.3.31 面積変更
181	中	中央	緑道	16	〃	0.07	〃	R4.3.31 新規開設
182	中	中央	緑道	17	〃	0.03	〃	R4.3.31 新規開設
183	中	中央	緑道	18	〃	0.08	〃	R4.3.31 新規開設
184	中	中央	緑道	19	〃	0.02	〃	R4.3.31 新規開設
185	中	中央	緑道	20	〃	0.03	〃	R4.3.31 新規開設

資料: 道路公園課

## 6. 運輸・水道

## 6-1. 吉川駅乗車人数

各年度末現在

年	年間乗車人数			一日平均 乗車人数
	総数	定期	定期外	
平成19	7,249,078	5,107,902	2,141,176	19,806
20	7,059,624	4,998,172	2,061,452	19,341
21	6,886,103	4,899,129	1,986,974	18,866
22	6,823,653	4,863,579	1,960,074	18,694
23	6,854,245	4,871,929	1,982,316	18,727
24	6,632,863	4,698,068	1,934,795	18,172
25	6,664,131	4,717,665	1,946,466	18,257
26	6,586,716	4,640,696	1,946,020	18,045
27	6,641,045	4,671,342	1,969,703	18,144
28	6,600,232	4,636,994	1,963,238	18,082
29	6,614,859	4,629,995	1,984,864	18,122
30	6,633,209	4,648,430	1,984,779	18,173
令和元	6,564,890	4,638,785	1,926,105	17,986
2	5,101,240	3,748,915	1,352,325	13,976
3	5,374,990	3,817,900	1,557,090	14,726

資料: 東日本旅客鉄道株式会社大宮支社

## 6-2. 吉川美南駅乗車人数

各年度末現在

年	年間乗車人数			一日平均乗車人数
	総数	定期	定期外	
平成23	22,119	9,393	12,726	1,474
24	625,667	406,881	218,786	1,714
25	857,877	581,316	276,561	2,350
26	1,085,942	746,510	339,432	2,975
27	1,384,469	969,138	415,331	3,782
28	1,519,271	1,073,254	446,017	4,162
29	1,756,070	1,222,559	533,511	4,811
30	1,894,308	1,335,711	558,597	5,189
令和元	2,015,530	1,438,465	577,065	5,522
2	1,682,650	1,239,905	442,745	4,611
3	1,937,420	1,340,280	597,140	5,308

資料：東日本旅客鉄道株式会社大宮支社

※平成24年3月17日開業。



### 6-3. 市内自動車登録台数

各年度末現在

種別／年	平成24	平成25	平成26	平成27	平成28	平成29
総 数	24,892	25,146	25,354	25,557	25,855	26,138
普通自動車						
小型四輪自動車	19,974	20,129	20,244	20,332	20,575	20,713
貨物車	3,520	3,575	3,623	3,694	3,694	3,763
小型二輪車	820	841	864	889	909	932
乗合自動車	90	86	89	87	89	90
特殊用途車						
大型特殊車	488	515	534	555	588	640

種別／年	平成30	令和元	令和2	令和3		
総 数	26,462	26,780	26,853	27,060		
普通自動車						
小型四輪自動車	20,852	20,943	20,897	20,914		
貨物車	3,830	4,025	4,097	4,256		
小型二輪車	974	990	1,019	1,024		
乗合自動車	91	87	89	88		
特殊用途車						
大型特殊車	715	735	751	778		

資料：関東運輸局HP

※平成20年より「普通自動車」「小型四輪自動車」を「乗用」、「特殊用途車」「大型特殊者」を「特殊」として集計。

## 6-4. 市内軽自動車及び原動機付自転車登録台数

単位:台

各年4月1日現在

種別	台数				
	平成30	平成31	令和2	令和3	令和4
総数	18,304	18,467	18,614	18,926	19,128
原動機付自転車	3,450	3,363	3,294	3,273	3,260
50cc以下	2,448	2,321	2,230	2,152	2,079
90cc以下	155	166	170	185	195
125cc以下	805	827	844	887	938
ミニカー	42	49	50	49	48
軽自動車	13,591	13,800	13,994	14,310	14,510
二輪車	779	779	803	842	863
三輪車	-	-	-	-	-
四輪乗用車	10,013	10,197	10,370	10,631	10,765
四輪貨物車	2,799	2,824	2,821	2,837	2,882
小型特殊(農耕用)	198	203	206	202	208
小型特殊自動車	126	125	131	131	132
小型二輪車	939	976	989	1,010	1,018

資料:課税課

## 6－5. 水道使用状況

各年度末現在

年	給水戸数(戸)	給水人口(人)	年間有収水量(m <sup>3</sup> )	1日平均 有収水量(m <sup>3</sup> )	1人1日平均 有収水量(ℓ)
平成17	22,088	61,871	6,716,615	18,402	297
18	22,755	63,066	6,819,081	18,682	296
19	23,528	64,403	6,939,252	18,960	294
20	24,133	65,292	6,934,436	18,998	291
21	24,679	66,087	6,973,086	19,104	289
22	25,139	66,689	7,079,437	19,396	291
23	25,771	67,512	6,994,848	19,112	283
24	26,291	68,158	7,011,109	19,209	282
25	26,925	69,077	7,031,845	19,265	279
26	27,785	70,358	6,983,706	19,133	272
27	28,483	71,168	7,087,536	19,364	272
28	29,037	71,770	7,093,688	19,434	271
29	29,663	72,439	7,145,746	19,577	270
30	30,212	72,866	7,141,510	19,565	269
令和元	30,349	73,003	7,132,355	19,487	267
2	30,664	73,206	7,362,588	20,171	276
3	30,973	73,035	7,319,850	20,054	275

資料:水道課

## 6-6. 用途別給水メータ一個数

各年度末現在

年	総数	住宅専用	営業用	工業用	官公署 学校	臨時用	その他
平成17	22,591	20,790	821	372	59	143	406
18	23,562	21,743	840	374	60	121	424
19	24,141	22,332	846	371	61	90	441
20	24,348	22,537	847	375	61	92	436
21	25,015	23,210	845	372	60	65	463
22	25,381	23,565	846	373	59	61	477
23	25,942	24,105	865	369	62	48	493
24	26,401	24,525	878	370	64	47	517
25	27,094	25,208	880	367	61	28	550
26	27,913	26,002	889	367	61	26	568
27	28,371	26,403	920	369	64	33	582
28	28,902	26,920	926	368	62	33	593
29	29,405	27,397	946	370	63	23	606
30	29,898	27,852	977	368	62	18	621
令和元	30,349	28,292	979	366	63	21	628
2	30,664	28,596	990	356	63	31	628
3	30,973	28,882	1,021	355	63	18	634

資料:水道課

※その他欄は、公共用・私設消火栓・共用栓等。

## 6－7. 取水量及び配水量

単位：m<sup>3</sup>

各年度末現在

年	取水量			配水量			
	総数	県水	地下水	総数	1日平均	1日最大	1日最小
平成17	7,234,440	6,224,960	1,009,480	7,148,184	19,584	22,760	17,110
18	7,365,480	6,335,800	1,029,680	7,278,422	19,941	23,650	18,220
19	7,371,480	6,352,880	1,018,600	7,284,437	19,903	22,960	18,240
20	7,437,639	6,364,755	1,072,884	7,348,352	20,132	23,080	18,690
21	7,623,347	6,487,460	1,135,887	7,534,564	20,643	24,020	18,760
22	7,738,872	6,571,200	1,167,672	7,652,501	20,965	23,480	13,170
23	7,581,210	6,541,090	1,040,120	7,495,360	20,479	23,570	18,825
24	7,529,770	6,518,680	1,011,090	7,372,682	20,199	23,036	17,841
25	7,410,100	6,561,630	848,470	7,255,142	19,877	21,938	17,974
26	7,433,966	6,498,510	935,456	7,433,966	20,367	22,503	17,873
27	7,576,213	6,570,550	1,005,663	7,576,213	20,700	22,353	18,634
28	7,726,198	6,550,040	1,176,158	7,726,198	21,170	23,784	19,252
29	8,072,303	7,040,830	1,031,473	8,072,303	22,116	25,513	19,152
30	7,862,618	7,630,760	231,858	7,862,618	21,541	24,337	19,310
令和元	7,666,935	7,210,200	456,735	7,666,935	20,948	23,176	18,651
2	7,927,736	7,428,280	499,456	7,927,736	21,720	24,302	19,517
3	7,752,077	7,511,360	240,717	7,752,077	21,239	22,964	19,189

資料：水道課

## 6-8. 公共下水道普及状況

各年度末現在

年	計画決定 区域面積 (ha)	管渠整備面積		処理区域		普及率	
		面積(ha)	人口(人)	面積(ha)	人口(人)	人口比(%)	面積比(%)
平成17	657	573	47,639	571	47,639	77	18.1
18	657	584	48,922	584	48,922	78	18.5
19	657	593	50,382	593	50,382	78	18.8
20	657	597	51,231	597	51,231	78	18.9
21	657	602	52,060	602	52,060	79	19.0
22	687	619	52,527	619	52,527	79	19.5
23	687	657	53,478	657	53,478	79	20.8
24	687	658	54,090	658	54,090	79	20.8
25	687	658	55,880	658	55,880	81	20.8
26	687	658	57,375	658	57,375	82	20.8
27	687	659	58,239	659	58,239	82	20.8
28	687	659	58,930	659	58,930	82	20.8
29	754	659	59,687	659	59,687	82	20.8
30	754	659	60,274	659	60,274	83	20.8
令和元	754	659	60,528	659	60,528	83	20.8
2	754	659	60,921	659	60,921	83	20.8
3	754	659	60,913	659	60,913	83	20.8

資料:河川下水道課

## 7. 保健・衛生

## 7-1. 国民健康保険事業状況

金額単位: 万円

各年度末現在

年	被保険者		収入額	支出額	差引 金額	保険税(現年度)			5月31日現在 積立金 保有額
	世帯	人員				調定額	収納額	収納率 (%)	
平成17	10,608	22,412	560,528	542,100	18,428	214,814	183,191	85.28	132
18	10,807	22,440	616,960	583,401	33,559	224,250	193,311	86.20	132
19	11,002	22,505	674,481	645,457	29,024	226,116	196,307	86.82	133
20	10,159	19,961	659,231	616,536	42,695	211,567	179,867	85.02	133
21	10,322	19,990	713,467	663,732	49,735	208,500	178,487	85.61	133
22	10,509	20,101	748,011	682,010	66,001	198,960	170,312	85.60	133
23	10,731	20,297	778,151	699,866	78,285	196,048	170,537	86.99	133
24	10,770	20,004	828,540	752,160	76,380	194,842	170,971	87.75	133
25	10,837	19,726	861,498	789,829	71,669	191,645	169,235	88.31	133
26	10,749	19,211	861,145	778,368	82,777	187,029	168,472	90.08	133
27	10,543	18,531	946,200	914,920	31,280	179,420	164,079	91.45	133
28	10,217	17,487	875,927	832,389	43,538	172,049	159,280	92.58	133
29	9,852	16,487	871,647	829,482	42,165	160,260	150,291	93.78	8,171
30	9,503	15,563	740,718	719,339	21,379	154,844	146,119	94.37	34,894
令和元	9,271	14,867	717,874	701,273	16,600	146,734	138,944	94.69	51,752
2	9,246	14,674	680,727	657,249	23,477	144,327	137,737	95.21	60,989
3	8,999	14,154	687,725	659,985	27,740	141,249	134,940	95.32	60,989

資料: 国保年金課



## 7-2. 国民健康保険加入状況

各年度末現在

年	世帯数 (世帯)	人口 (人)	国保加入世帯		国保被保険者	
			世帯数 (世帯)	加入割合 (%)	被保険者数 (人)	加入割合 (%)
平成17	22,094	61,888	10,608	48.0	22,412	36.2
18	22,761	63,083	10,807	47.5	22,440	35.6
19	23,534	64,419	11,002	46.7	22,505	34.9
20	24,138	65,305	10,159	42.1	19,961	30.6
21	24,684	66,100	10,322	41.8	19,990	30.2
22	25,143	66,702	10,509	41.8	20,101	30.1
23	25,775	67,525	10,731	41.6	20,297	30.1
24	26,296	68,174	10,770	41.0	20,004	29.3
25	26,930	69,093	10,837	40.2	19,726	28.5
26	27,790	70,373	10,749	38.7	19,211	27.3
27	28,487	71,179	10,543	37.0	18,531	26.0
28	29,041	71,781	10,217	35.2	17,487	24.4
29	29,667	72,450	9,852	33.2	16,487	22.8
30	30,216	72,877	9,503	31.5	15,563	21.4
令和元	30,668	73,014	9,271	30.2	14,867	20.4
2	31,147	73,217	9,246	29.7	14,674	20.0
3	31,357	73,043	8,999	28.7	14,154	19.4

資料: 国保年金課

### 7-3. 国民健康保険給付状況

額単位:千円

各年度末現在

年	医療費総額		出産育児一時金		葬祭費		高額療養費	
	件数	金額	件数	金額	件数	金額	件数	金額
平成22	267,963	5,378,538	104	43,680	104	5,200	6,777	442,953
23	276,037	5,561,423	108	45,360	99	4,950	7,043	438,554
24	276,075	5,663,127	117	49,140	103	5,150	7,611	487,751
25	280,168	5,924,729	103	43,260	102	5,100	8,298	529,987
26	283,084	5,915,063	98	41,160	118	5,900	8,923	506,529
27	279,925	6,120,666	100	42,000	86	4,300	9,557	574,799
28	271,959	5,704,855	76	31,920	114	5,700	9,922	549,500
29	258,902	5,644,038	70	29,400	88	4,400	9,974	551,396
30	254,479	5,480,697	64	26,880	120	6,000	10,167	553,836
令和元	244,726	5,509,538	67	28,140	101	5,050	10,051	586,718
2	217,775	5,192,866	43	18,028	86	4,300	9,532	573,706
3	227,719	5,309,268	38	15,944	103	5,150	10,041	593,391

参考:給付費の主な内訳 額単位:千円

年	診療費						調剤・訪問看護等	
	入院		入院外		歯科			
	件数	費用額	件数	費用額	件数	費用額	件数	費用額
平成22	3,761	1,854,765	140,141	1,928,039	32,762	429,077	86,833	1,067,778
23	3,803	1,903,019	142,871	1,992,762	33,791	430,061	90,579	1,139,760
24	3,763	1,965,941	146,553	2,063,190	35,902	452,939	93,331	1,181,057
25	3,723	2,122,166	146,834	2,083,769	37,189	466,979	95,872	1,251,815
26	3,858	2,023,217	147,715	2,152,365	37,265	455,059	97,833	1,284,422
27	3,834	2,083,902	145,842	2,210,939	37,348	456,536	96,446	1,369,289
28	3,694	1,890,946	141,395	2,093,176	36,023	422,474	90,363	1,167,786
29	3,590	2,016,547	134,487	2,013,821	33,959	396,245	86,341	1,082,128
30	3,393	1,892,188	129,438	1,995,658	32,578	374,210	92,273	1,218,642
令和元	3,464	2,062,424	123,549	1,862,481	31,789	363,831	89,188	1,220,801
2	3,160	1,928,619	109,133	1,762,753	27,628	326,497	80,779	1,174,997
3	2,952	1,882,944	114,353	1,954,395	29,505	346,459	83,657	1,125,470

資料:国保年金課

## 7-4. 受診件数及び保険者費用負担額

各年度末現在

年	受診件数	費用額(千円)			
		総額	保険者負担	一部負担	公費負担
平成17	226,847	4,223,047	3,042,167	1,105,212	75,668
18	238,038	4,397,686	3,200,632	1,126,555	70,499
19	249,308	4,594,555	3,388,904	1,126,205	79,445
20	257,083	4,882,148	3,526,645	1,224,534	130,969
21	262,741	5,232,139	3,780,891	1,308,050	143,198
22	267,963	5,378,538	3,894,269	1,333,949	150,320
23	276,037	5,561,423	4,036,378	1,349,739	175,307
24	276,075	5,663,127	4,114,311	1,343,789	205,027
25	280,168	5,924,729	4,327,758	1,384,880	212,091
26	283,084	5,915,063	4,332,931	1,368,322	213,810
27	279,925	6,120,666	4,480,243	1,438,427	201,996
28	271,959	5,704,855	4,162,818	1,363,864	178,173
29	258,902	5,644,038	4,123,948	1,368,509	151,581
30	254,479	5,480,697	4,001,665	1,355,652	123,380
令和元	244,726	5,509,538	4,037,258	1,362,809	109,471
2	217,775	5,192,866	3,808,219	1,289,829	94,819
3	227,719	5,309,268	3,895,334	1,320,282	93,652

資料:国保年金課

## 7-5. 医療施設

各年12月31日現在

年	病院		診療所		歯科診療所		助産所		施術所
	施設数	病床数	施設数	病床数	施設数	病床数	施設数	入所定員	
平成18	2	482	35	76	30	-	1	-	35
19	2	476	35	76	30	-	1	-	38
20	2	476	35	59	32	-	2	-	40
21	2	476	33	58	32	-	2	-	44
22	2	476	31	58	32	-	2	-	46
23	2	476	32	58	33	-	1	-	48
24	2	476	32	58	33	-	1	-	49
25	2	476	34	58	33	-	1	-	49
26	2	475	33	53	34	-	1	-	53
27	2	475	36	53	35	-	1	-	52
28	2	452	37	53	36	-	1	-	59
29	2	452	38	53	36	-	1	-	60
30	2	452	37	53	35	-	1	-	61
令和元	2	452	37	53	36	-	1	-	62
2	2	452	38	53	36	-	1	-	59
3	2	452	40	53	35	-	1	-	65

資料:埼玉県草加保健所『公衆衛生のあゆみ』

※令和2年度統計書よしかわを誤りにより以下の年の数値を訂正。

病院の病床数:平成30年、令和元年、令和2年

診療所の施設数:平成30年、令和2年

診療所の病床数:平成30年、令和元年、令和2年

歯科診療所の施設数:平成30年、令和元年

施術所:平成30年、令和元年、令和2年

## 7-6. 医療従事者数（就業地）

各年12月31日現在

年	医 師	歯 科 医 師	薬 劑 師	保 健 師	助 産 師	看 護 師	准 看 護 師	柔 道 整 復 師	歯 科 技 工 士	歯 科 衛 生 士
平成12	47	23	50	11	10	130	125	11	10	18
14	45	29	67	14	10	131	129	11	6	16
16	53	37	65	14	8	155	128	11	5	22
18	55	31	69	10	12	181	124	14	6	28
20	49	39	80	13	12	179	102	19	7	32
22	55	40	87	15	10	202	115	20	8	36
24	55	45	83	14	8	215	106	20	6	33
26	64	43	81	17	8	225	105	33	8	40
28	65	43	98	18	12	268	95	43	9	39
30	66	49	105	15	10	328	97	57	9	42
令和2	67	51	107	16	11	375	99	52	9	47

資料　歯科技工士・歯科衛生士：県医療人材課  
 柔道整復師：草加保健所  
 その他：埼玉県保健統計年報

## 7-7. 食品衛生施設数

各年度末現在

年	総数	飲食店 営業	食料品 販売業	菓子 製造業	魚介類 販売業	喫茶店 営業	乳類 販売業	食肉 販売業	豆腐 製造業	その他
平成18	967	439	178	48	44	59	104	50	6	39
19	992	442	183	52	50	58	109	56	6	36
20	976	429	176	55	50	63	109	54	6	34
21	943	418	168	54	49	64	101	51	6	32
22	912	405	160	50	49	63	95	50	6	34
23	897	385	151	49	46	56	88	46	6	70
24	957	405	161	51	54	56	97	52	6	75
25	951	407	159	49	55	51	98	52	6	74
26	957	410	160	50	53	56	91	50	6	81
27	939	401	151	46	53	54	95	49	5	85
28	915	406	127	45	51	51	94	50	5	86
29	945	412	131	52	55	52	95	55	5	88
30	946	403	122	55	57	57	94	57	5	96
令和元	902	390	113	52	55	60	88	56	4	84
2	855	379	105	53	58	58	85	67	4	46
3	532	293	27	42	8	41	0	5	4	112

資料:埼玉県草加保健所『公衆衛生のあゆみ』

## 7-8. 環境衛生営業施設数

各年度末現在

年	総数	理容業	美容業	クリーニング業	公衆浴場業	旅館業	建築物飲料水貯水槽清掃業
平成16	219	52	70	86	6	1	4
17	219	53	71	86	6	1	2
18	177	52	69	46	8	1	1
19	179	53	71	46	8	1	1
20	185	53	75	48	7	1	1
21	186	53	77	48	6	1	1
22	185	52	78	47	5	1	2
23	187	53	80	45	6	1	2
24	180	52	78	41	6	1	2
25	180	53	79	41	4	1	2
26	174	54	80	35	3	-	2
27	170	53	81	31	3	-	2
28	171	53	83	29	4	-	2
29	176	52	89	29	4	-	2
30	177	53	90	28	4	-	2
令和元	179	53	93	27	4	-	2
2	181	52	96	26	5	-	2
3	191	54	102	26	7	-	2

資料:埼玉県草加保健所『公衆衛生のあゆみ』

## 7-9. 各種検診状況

### □生活習慣病予防健診・がん検診

各年度末現在

種類／年度	平成29	平成30	令和元	令和2	令和3
生活習慣病予防健診(集団) ※1	188	164	199	116	168
生活習慣病予防健診(個別) ※1	32	37	33	30	40
肺がん検診(集団)	2,145	2,298	2,117	1,847	1,977
胃がん検診(バリウム)(集団)	368	325	390	264	412
胃がん検診(内視鏡)(個別)	2,071	2,005	2,051	1,545	1,734
大腸がん検診(個別) ※3	2,685	2,609	2,700	2,245	2,440
乳がん検診(集団) ※2	1,186	969	1,206	965	1,094
子宮がん検診(頸部)(集団)	497	588	663	629	700
子宮がん検診(頸部)(個別) ※2	470	438	440	332	380
子宮がん検診(体部)(個別) ※4	228	190	134	—	—
前立腺がん検診(集団)	668	735	679	596	641
前立腺がん検診(個別)	1,182	1,151	1,198	1,070	1,168

※1 平成20年度から、高齢者の医療の確保に関する法律に基づき、40歳から74歳の健診の実施主体が保険者に義務付けられた。健康増進課では、40歳未満と生活保護世帯の方を対象とした生活習慣病予防健診を実施。

※2 平成21年度から、国の補助事業として、対象年齢の女性に検診の無料クーポン券を配布する「女性特有のがん検診推進事業」が開始された。

※3 平成24年度から平成28年度まで国の補助事業として、対象年齢に無料クーポン券を配布する「がん検診推進事業」が実施された。

※4 令和2年度から子宮体がん検診は廃止。

### □乳幼児健康診査・相談

種類／年度		平成29	平成30	令和元	令和2	令和3
4か月児健康診査	該当者	637	635	587	608	533
	受診者	632	619	571	587	523
	受診率	99.2%	97.5%	97.3%	96.5%	98.1%
1歳8か月児健康診査	該当者	670	648	646	639	607
	受診者	639	604	590	604	565
	受診率	95.4%	93.2%	91.3%	94.5%	93.1%
3歳児健康診査	該当者	651	697	660	636	638
	受診者	600	624	572	593	565
	受診率	92.2%	89.5%	86.6%	93.2%	88.6%
7か月児健康相談※	該当者	634	656	592	398	—
	受診者	625	628	574	374	—
	受診率	98.6%	95.7%	97.0%	94.0%	—

資料：健康増進課

※令和2年度コロナ感染拡大防止のため、法定健診ではない7か月児相談は4月～7月中止。  
令和3年度も事業を見合わせた。



## 7-10. 定期予防接種者数の推移

□乳幼児

各年度末現在

種類／年	平成29	平成30	令和元	令和2	令和3
BCG	645	619	596	605	544
ヒブ	2,566	2,517	2,312	2,483	2,132
小児用肺炎球菌	2,580	2,543	2,364	2,448	2,124
ポリオ(不活化)	80	32	2	0	3
四種混合※1	2,618	2,569	2,407	2,493	2,198
水痘	1,242	1,222	1,181	1,256	1,140
麻しん・風しん混合Ⅰ期(1歳)	635	650	602	629	568
麻しん・風しん混合Ⅱ期(年長児)	643	669	627	634	601
日本脳炎Ⅰ期	1,874	2,036	1,847	2,011	1,461
B型肝炎	1,931	1,853	1,715	1,811	1,531
ロタ ※2	—	—	—	508	1,014

※1 四種混合(百日咳・破傷風・ジフテリア・不活化ポリオ)

※2 ロタは令和2年10月から定期接種となった。

□小中学生

種類／年	平成29	平成30	令和元	令和2	令和3
二種混合(破傷風・ジフテリア)	569	578	532	670	544
日本脳炎Ⅰ期不足	269	181	124	117	39
日本脳炎Ⅱ期	783	882	889	996	503
HPV(子宮頸がん予防) ※3	2	0	3	63	319

※3 平成25年6月14日から積極的勧奨が控えられていたが、令和2年10月「積極的な勧奨としないように留意しながら対象者に周知する」と通知あり、個別通知送付。

令和3年11月に平成25年6月14日の勧告廃止(積極的勧奨開始)

□(高齢者)

種類／年	平成29	平成30	令和元	令和2	令和3
インフルエンザ ※4	8,575	9,071	9,548	12,068	10,742
肺炎球菌 ※5	1,799	1,683	555	611	267

※4 令和2年度は、県の補助金あり自己負担金が無料となった。

提供:健康増進課

※5 令和元年度からは接種していない方への再通知による接種者数。

## 7-11. 献血状况

各年度末現在

	平成29	平成30	令和元	令和2	令和3
実施回数	15	9	10	11	8
全血 採血人数	296	198	226	286	220
献血本数 (200ml換算)	546	356	428	540	417

資料:健康増進課

## 7-12. 狂犬病予防状況

各年度末現在

年	咬傷事故 発生数	野犬等 捕獲数	引取数	返還数	動物指導センター 送致数
平成17	(3)※1	34	8	9	33
18	(34)※2	58	6	7	55
19	8	63	18	9	68
20	2	54	23	20	57
21	3	32	19	11	37
22	2	24	6	7	22
23	3	17	13	8	22
24	5	26	7	13	20
25	3	36	3	14	25
26	-	22	-	7	15
27	3	19	10	11	20
28	2	11	0	7	4
29	2	9	0	3	6
30	2	12	1	5	6
令和元	3	9	0	6	3
2	2	4	0	2	1

資料:埼玉県草加保健所『公衆衛生のあゆみ』

※1(吉川市、三郷市、松伏町合计数):旧吉川保健所管内分。

※2(越谷市、草加市、吉川市、八潮市、三郷市、松伏町合计数):旧越谷保健所管内分。

### 7-13. 畜犬登録狂犬病予防注射実施頭数

各年度末現在

年	登録総数	注射		
		総数	集合	個別
平成17	3,447	2,314	1,374	940
18	3,611	2,412	1,425	987
19	3,790	2,584	1,437	1,147
20	3,891	2,757	1,591	1,166
21	4,095	2,807	1,522	1,285
22	4,137	2,901	1,431	1,470
23	4,277	2,950	1,392	1,558
24	4,207	2,940	1,283	1,657
25	4,203	2,966	1,235	1,713
26	4,272	2,866	1,238	1,628
27	4,352	3,018	1,110	1,908
28	4,403	2,958	1,133	1,825
29	4,493	2,857	975	1,882
30	4,548	2,862	991	1,871
令和元	4,612	2,887	944	1,943
2	4,305	2,952	80	2,872
3	4,171	3,238	629	2,609

資料:環境課

## 7-14. ごみ搬出量の状況

各年度末現在

年	収集世帯	収集人口	年間排出量(t)			1人年間 排出量 (kg)	1人1日 排出量 (g)
			計	家庭系	事業系		
平成17	22,094	61,888	21,719	16,167	5,552	351	961
18	22,761	63,083	21,599	16,384	5,215	342	938
19	23,534	64,419	21,113	16,097	5,016	328	895
20	24,138	65,305	20,748	15,994	4,754	318	870
21	24,684	66,100	20,315	15,812	4,503	307	842
22	25,143	66,702	20,268	15,664	4,604	304	833
23	25,775	67,525	20,087	15,886	4,202	298	813
24	26,296	68,174	19,889	15,908	3,981	292	799
25	26,930	69,093	19,902	15,932	3,970	288	789
26	27,790	70,373	20,095	15,900	4,195	286	782
27	28,487	71,179	20,715	16,201	4,515	291	795
28	29,041	71,781	20,575	16,019	4,556	287	785
29	29,667	72,450	20,995	16,191	4,803	290	794
30	30,216	72,877	21,047	16,268	4,779	289	791
令和元	30,668	73,014	21,489	16,404	5,085	294	804
2	31,147	73,217	21,993	17,200	4,793	300	823
3	31,403	73,043	22,562	16,623	5,938	309	846

資料:環境課

## 7-15. 尿処理状況

各年度末現在

年	生し尿			浄化槽		
	世帯	人口	年間処理量 (kl)	世帯	人口	年間処理量 (kl)
平成17	441	1,167	1,134	6,548	16,945	6,465
18	419	1,087	1,090	6,515	16,366	6,607
19	390	1,000	983	6,118	14,671	6,495
20	357	873	925	6,482	15,128	6,614
21	326	779	877	6,116	14,745	6,460
22	313	736	845	4,725	13,592	6,725
23	294	675	807	4,575	13,043	6,588
24	284	644	731	4,472	13,925	6,601
25	262	591	803	4,455	13,224	6,224
26	244	539	760	5,787	14,891	6,079
27	235	507	761	5,674	14,866	5,920
28	230	478	707	5,964	14,563	6,436
29	218	445	712	6,007	14,406	5,852
30	203	419	673	6,131	14,552	5,695
令和元	195	392	668	6,148	14,318	5,887
2	184	367	654	6,174	14,091	5,882
3	174	348	622	5,896	13,249	5,722

資料:環境課

## 7-16. 家庭系ごみの分別収集状況及び処理状況

各年度末現在

年	収集世帯	収集人口	1人年間収集量(kg)	収集量(t)					
				総計	燃えるごみ	燃えないごみ	有害ごみ	かん	びん
平成25	26,930	69,093	231	15,932	12,626	330	54	263	502
26	27,790	70,373	226	15,900	12,724	322	53	253	502
27	28,487	71,179	228	16,201	12,961	323	53	245	500
28	29,041	71,781	223	16,019	12,844	312	59	251	497
29	29,667	72,450	223	16,191	12,918	321	61	249	487
30	30,216	72,877	223	16,268	12,909	330	60	256	474
令和元	30,668	73,014	225	16,404	13,001	329	62	249	460
2	31,147	73,217	235	17,200	13,436	371	65	244	458
3	31,403	73,043	228	16,623	13,086	317	61	246	452

年	収集量(t)							
	新聞	雑誌	段ボール	紙パック	衣類	粗大ごみ	選定枝刈草	ペットボトル
平成25	322	512	265	2	164	652	-	240
26	277	463	258	2	164	638	8	234
27	258	485	269	2	180	672	13	240
28	242	450	270	2	168	660	13	252
29	211	457	292	2	187	730	11	264
30	196	521	315	2	186	725	9	285
令和元	162	518	345	2	201	781	12	283
2	162	562	450	1	230	910	12	298
3	145	530	446	1	216	809	8	305

年	中間処理量(t)※		資源化量(t)※		最終処分(t)※	
	1人あたり(kg)	中間処理	1人あたり(kg)	資源化	1人あたり(kg)	埋立
平成25	279	19,277	40	2,778	31	2,123
26	278	19,574	36	2,527	30	2,128
27	283	20,165	38	2,688	31	2,225
28	280	20,093	36	2,578	29	2,068
29	283	20,491	36	2,616	29	2,087
30	280	20,405	44	3,199	23	1,669
令和元	286	20,891	44	3,189	25	1,794
2	291	21,285	49	3,602	25	1,821
3	299	21,818	46	3,384	27	1,983

資料:環境課

※中間処理量、資源化量及び最終処分は事業系ごみを含む。

## 8. 社会福祉



## 8-1. 民生委員数

各年度末現在

年	民生委員数	1人当たり世帯数
平成17	96	224
18	96	230
19	97	235
20	97	243
21	97	249
22	97	259
23	97	265
24	97	271
25	107	251
26	108	249
27	108	258
28	108	265
29	107	270
30	108	278
令和元	103	296
2	108	279
3	108	280

資料:地域福祉課

## 8-2. 生活保護の状況

各年度末現在

年	延世帯数	延人数
平成20	1,653	2,237
21	2,111	3,004
22	2,871	4,341
23	3,569	5,475
24	4,422	6,821
25	4,714	7,297
26	4,718	6,979
27	5,147	7,295
28	5,625	7,754
29	5,816	7,943
30	5,899	7,897
令和元	6,242	8,369
2	6,443	8,470
3	7,097	9,211

□人員

月中の平均受給件数

年	生活扶助	教育扶助	住宅扶助	医療扶助	出産扶助	葬祭扶助	生業扶助	介護扶助
平成20	160	18	146	137	-	-	3	25
21	222	21	209	173	-	1	2	31
22	324	30	318	247	-	1	8	38
23	409	38	406	298	-	1	16	50
24	509	56	509	388	-	1	20	61
25	537	61	545	430	-	2	23	61
26	525	56	525	437	-	1	20	63
27	530	49	530	476	-	2	14	75
28	566	53	581	516	-	1	12	90
29	579	46	590	517	-	2	16	103
30	567	46	585	448	0	2	16	103
令和元	591	48	614	474	-	2	21	106
2	584	44	615	475	-	4	17	114
3	643	43	671	507	-	3	20	131

資料:地域福祉課

### 8-3. 保 育 施 設 の 概 況

各年4月1日現在

年／保育所	保育所数	入所児童数						
		総 数	0歳児	1歳児	2歳児	3歳児	4歳児	5歳児
平成28	15	1,090	94	193	216	211	194	182
29	17	1,168(1)	96	200	228(1)	226	220	198
30	20	1,281(7)	103	214(1)	264(2)	238(1)	232(1)	230(2)
31	22	1,355(6)	109	247	267(1)	249(3)	246(1)	237(1)
令和2	22	1,407(8)	95(1)	252(2)	294	257	259(3)	250(2)
3	22	1,457(6)	92(1)	252(2)	294(1)	275	270	274(2)
4	22	1,474(12)	95(3)	261(1)	294(2)	282(2)	272(3)	270(1)
第一保育所		88(2)	3	15	17	17(1)	18(1)	18
第二保育所		70	5	9	12	14	15	15
青葉保育園		46(3)	1	9	8(1)	13	8(2)	7
育暎保育園		105	8	15	18	21	21	22
吉川つばさ保育園		67	5	8	10	15	14	15
コピープリスクール よしかわみなみ		100	6	16	18	20	20	20
コピープリスクール よしかわステーション		93	6	16	18	17	18	18
かほ保育園		96	6	17	17	18	19	19
きらり美南保育園		63(1)	5(1)	11	12	12	12	11
吉川美南ちとせ保育園		94	14	15	18	17	15	15
つつじ保育園		90	9	16	16	18	16	15
こぐま保育園		18	0	7	11	0	0	0
こぐま保育園マミー		18	2	8	8	0	0	0
ふえありい保育園吉川園		18	0	8	10	0	0	0
よしかわエンゼル保育園		132(1)	5	27	25(1)	27	27	21
よしかわ杜の保育園		93(2)	6(1)	11	18	19(1)	19	20
ナーサリールームつばさ		17	1	8	8	0	0	0
hoiku縁		11	0	7	4	0	0	0
おひさま保育園		14	0	6	8	0	0	0
ふえありい保育園吉川美南園		18	3	6	9	0	0	0
よしかわフラワー保育園 ※1		64	3	7	9	14	15	16
認定こども園吉川さくらの森 ※2		129(3)	6(1)	17(1)	18	29	30	29(1)
市外保育園		30	1	2	2	11	5	9

資料:保育幼稚園課

※( )は、入所児童数に含まれていない管外受託児童数。

※小規模保育事業所を含む。

※1、※2 平成31年4月開園。

## 8-4. 学童保育室利用状況

各年4月1日現在

年	総数	吉川	旭	三輪野江	関	北谷	栄	中曽根	美南
平成21	513	73	24	43	105	72	117	79	-
22	477	51	20	34	101	59	125	87	-
23	467	53	13	25	94	54	133	95	-
24	462	58	14	18	106	57	116	93	-
25	496	63	19	29	100	50	128	65	42
26	507	76	24	26	88	46	113	67	67
27	647	91	26	32	114	70	126	79	109
28	718	95	32	21	131	79	139	81	140
29	773	104	35	22	126	76	148	83	179
30	791	112	33	34	106	78	135	97	196
31	836	118	35	39	98	82	131	100	233
令和2	890	138	29	43	98	99	120	106	257
3	784	127	22	28	83	75	113	96	240
4	801	129	28	20	79	79	96	107	263

資料:保育幼稚園課

※美南は平成25年4月1日小学校開設と同時に開室。

※対象児童は、平成26年度まで小学1年生～小学3年生、平成27年度から小学1年生～小学6年生。

## 8-5. 子 ども 医 療 の 概 況

金額単位:千円

各年度末現在

年	総数			国民健康保険			社会保険		
	受給者	件数	支給額	受給者	件数	支給額	受給者	件数	支給額
平成17	4,442	55,765	112,814	1,083	13,596	19,926	3,359	42,169	92,889
18	4,578	56,248	110,493	1,084	13,318	19,056	3,494	42,930	91,437
19	4,720	61,632	121,810	1,044	13,632	23,799	3,676	48,000	98,011
20	4,742	61,452	120,675	1,034	13,397	26,307	3,708	48,055	94,368
21	4,756	72,508	116,373	1,027	15,662	25,137	3,729	56,846	91,236
22	4,728	78,047	124,042	992	15,265	23,320	3,736	62,782	100,722
23	10,721	107,517	181,034	2,104	19,169	32,406	8,617	88,348	148,628
24	11,159	143,687	257,298	2,119	25,519	45,584	9,040	118,168	211,714
25	11,241	142,781	247,585	1,999	23,716	40,648	9,242	119,065	206,937
26	11,407	150,783	268,689	1,872	23,647	43,200	9,535	127,136	225,489
27	11,544	154,574	276,798	1,725	22,063	40,993	9,819	132,511	235,805
28	11,457	177,486	311,926	1,558	23,180	41,784	9,899	154,306	270,142
29	11,386	164,470	280,187	1,386	19,038	33,737	10,000	145,432	246,450
30	11,343	167,348	283,136	1,282	17,206	29,266	10,061	150,142	253,870
令和元	11,172	164,763	281,318	1,188	14,684	25,213	9,984	150,079	256,105
2	10,391	122,523	211,304	1,060	10,537	19,936	9,331	111,986	201,269
3	10,109	138,358	249,500	994	11,628	21,237	9,115	126,730	228,264

資料:子育て支援課

※乳幼児医療費支給事業については、事業名を子ども医療費支給事業とし、平成21年4月1日からは入院分医療費、平成23年7月1日からは通院分医療費についての助成対象者を中学校修了前までに拡大。

## 8-6. 児童手当の概況

金額単位:千円

各年1月31日現在

年	受給者数	児童数	児童の内訳			支給額
			第1子	第2子	第3子	
平成17	3,256	5,018	2,494	1,931	593	321,460
18	4,131	6,851	3,481	2,600	770	415,905
19	4,340	7,150	3,593	2,741	816	524,985
20	5,346	7,246	3,620	2,778	848	561,495
21	5,466	7,387	3,678	2,824	885	575,205
22	5,439	9,119	4,692	3,432	995	1,414,019
23	5,432	9,229	4,707	3,529	993	1,523,540
24	6,109	10,216	5,232	3,869	1,115	1,343,805
25	6,136	10,195	5,220	3,866	1,109	1,330,257
26	6,284	10,471	5,396	3,942	1,133	1,332,530
27	6,374	10,563	5,473	3,948	1,142	1,349,345
28	6,319	10,447	5,430	3,886	1,131	1,338,040
29	6,298	10,384	5,375	3,888	1,121	1,323,655
30	6,315	10,347	5,393	3,850	1,104	1,315,815
令和元	6,216	10,172	5,298	3,771	1,103	1,298,245
2	6,178	10,066	5,273	3,710	1,083	1,275,845
3	6,059	9,842	5,155	3,628	1,059	1,253,035

資料:子育て支援課

※平成16年度より小学校第3学年修了前の児童まで対象拡大。

※平成22年度より中学校修了前の児童まで対象拡大。

## 8-7. 重度心身障害者医療費支給状況

金額単位:円

各年3月1日現在

年	対象者数	支給件数	支給額
平成18	1,063	15,742	82,684,366
19	1,134	16,469	85,052,918
20	1,125	17,730	94,206,037
21	1,176	20,922	104,439,892
22	1,235	21,799	105,808,078
23	1,268	23,958	116,783,319
24	1,256	28,871	131,122,363
25	1,297	27,757	131,869,740
26	1,321	29,227	135,294,041
27	1,361	31,023	140,916,661
28	1,329	32,407	145,925,417
29	1,287	31,530	138,761,081
30	1,261	31,196	135,330,117
31	1,239	30,239	133,885,456
令和2	1,206	27,756	129,563,233

資料:埼玉県統計年鑑

## 8-8. 高齢者数

各年1月1日現在

年	人口総数(人)	高齢者人口(65歳以上)(人)	高齢化率(%)
平成19	62,612	8,714	13.92
20	64,132	9,476	14.78
21	65,087	10,200	15.67
22	65,839	10,837	16.46
23	66,464	11,274	16.96
24	67,178	11,836	17.62
25	68,054	12,794	18.80
26	68,639	13,652	19.90
27	69,871	14,500	20.75
28	71,048	15,222	21.42
29	71,584	15,854	21.84
30	72,382	16,393	22.64
令和元	72,891	16,787	23.03
2	73,050	17,081	23.38
3	73,248	17,375	23.72
4	73,182	17,528	23.95

資料:長寿支援課



## 8-9. 介護保険認定者数

単位:人

各年10月1日現在

年	要支援 (要支援1)	要支援2	要介護1	要介護2	要介護3	要介護4	要介護5	計
平成18	135	-	287	212	196	135	87	1,052
19	140	83	219	221	232	136	89	1,120
20	125	136	206	261	263	149	96	1,236
21	130	135	251	241	239	151	122	1,269
22	146	141	288	267	225	176	121	1,364
23	179	147	302	290	205	219	143	1,485
24	218	158	347	288	210	223	146	1,590
25	271	177	366	273	226	237	145	1,695
26	269	197	383	289	222	210	160	1,730
27	327	208	416	296	233	231	151	1,862
28	318	242	423	322	234	238	150	1,927
29	281	223	462	333	264	263	200	2,026
30	285	247	523	326	244	260	219	2,104
令和元	289	250	575	330	268	233	223	2,168
2	293	278	613	362	296	255	229	2,326
3	306	277	685	402	319	262	228	2,479
4	280	319	716	441	314	303	249	2,622

資料:長寿支援課

## 8-10. 介護保険給付状況

単位:人

各年10月1日現在

年	居宅サービス利用者数	施設サービス利用者数	計
平成18	624	254	878
19	663	259	922
20	775	287	1,062
21	815	283	1,098
22	845	291	1,136
23	941	313	1,254
24	945	338	1,283
25	994	329	1,323
26	1,039	310	1,349
27	1,124	307	1,431
28	1,236	351	1,587
29	1,261	357	1,618
30	1,454	340	1,794
令和元	1,477	359	1,836
2	1,634	336	1,970
3	1,677	384	2,061
4	1,856	400	2,256

資料:長寿支援課

## 8-11. 国民年金加入・免除状況

各年度末現在

年	被保険者数				保険料免除者数			不在被保険者数	付加年金被保険者数
	総数	第1号被保険者	任意加入被保険者	第3号被保険者	総数	法免	申免		
平成17	18,009	11,966	146	5,897	2,515	320	2,195	555	428
18	17,612	11,569	140	5,903	2,346	310	2,036	471	368
19	17,293	11,140	148	6,005	2,192	308	1,884	371	347
20	17,064	10,888	142	6,034	2,235	313	1,922	—	312
21	16,806	10,782	138	5,886	2,364	338	2,026	—	298
22	16,682	10,661	136	5,885	2,496	385	2,111	—	373
23	16,653	10,679	137	5,837	2,723	446	2,277	—	397
24	16,438	10,473	136	5,829	2,708	472	2,236	—	372
25	16,142	10,186	131	5,825	2,721	453	2,268	—	386
26	15,917	9,813	136	5,967	2,623	456	1,013	—	445
27	15,526	9,368	136	6,022	2,459	470	878	—	398
28	14,829	8,762	130	5,937	2,584	483	886	—	360
29	14,501	8,444	108	5,949	2,730	522	891	—	349
30	14,087	8,092	112	5,883	2,989	574	844	—	341
令和元	13,880	7,970	101	5,809	2,909	597	881	—	327
2	13,904	8,106	94	5,704	3,067	625	965	—	327
3	13,739	8,033	101	5,605	3,273	657	1,080	—	328

資料:厚生労働省ホームページ

## 8-12. 国民年金給付状況

単位: 受給者数 人、金額 千円

各年度末現在

年	老齢給付		障害給付		遺族給付		合計	
	受給者数	年金総額	受給者数	年金総額	受給者数	年金総額	受給者数	年金総額
平成22	10,297	6,314,231	628	546,258	121	90,321	11,046	6,950,810
23	11,368	7,082,194	676	586,597	143	103,859	12,187	7,772,650
24	12,229	7,692,004	668	577,432	129	97,299	13,026	8,366,735
25	13,005	8,263,388	686	592,288	123	94,379	13,814	8,950,055
26	13,747	8,687,687	716	609,422	124	92,205	14,587	9,389,314
27	14,332	9,212,078	756	647,833	124	94,603	15,212	9,954,514
28	14,825	9,590,841	776	664,386	130	101,710	15,731	10,356,937
29	14,548	9,171,784	239	699,268	126	97,956	14,913	9,969,002
30	15,888	10,241,035	854	730,254	145	111,494	17,239	11,082,783
令和元	16,211	10,486,749	884	755,227	144	114,052	17,239	11,356,028
2	16,478	10,728,640	924	787,306	128	102,927	17,530	11,618,873
3	16,576	10,818,639	959	816,010	150	117,301	17,685	11,751,950

資料: 厚生労働省ホームページ

※老齢給付とは、新法の老齢基礎年金、旧法拠出制年金の老齢年金及び通算老齢年金の合計。

障害給付とは、新法の障害基礎年金、旧法の障害年金の合計。

遺族給付とは、新法の遺族基礎年金及び寡婦年金の合計。

## 8-13. 児童館ワンダーランド利用状況

各年度末現在

年	総入館者数	開催日数	一日平均利用者数	入館者内訳				プラネタリウム	
				市内		市外		投影回数	観覧者数
				児童	大人	児童	大人		
平成17	33,224	281	118	21,742	5,763	4,154	1,565	156	4,175
18	35,581	281	127	21,709	7,924	3,900	2,048	171	4,292
19	33,392	278	120	21,416	6,384	3,961	1,631	163	4,167
20	33,012	282	117	21,556	6,325	3,580	1,551	163	4,671
21	30,696	282	109	21,122	6,224	2,315	1,035	154	3,925
22	32,477	273	119	21,742	7,632	2,018	1,085	158	3,837
23	28,591	283	101	19,520	5,264	2,998	809	162	4,208
24	28,247	284	100	19,162	4,748	2,984	1,353	164	3,742
25	28,596	281	101	20,891	3,641	2,969	1,095	224	4,051
26	31,132	285	109	22,430	4,133	3,337	1,232	221	3,895
27	30,149	280	107	21,568	4,123	3,009	1,449	224	3,724
28	34,412	280	123	24,199	5,368	3,204	1,641	250	5,021
29	41,823	283	148	29,722	7,248	3,079	1,774	247	5,065
30	44,013	282	156	30,056	8,765	3,154	2,038	239	4,653
令和元	38,780	250	155	24,650	8,085	3,833	2,212	223	4,948
2	14,619	216	68	9,799	3,305	897	618	134	2,193
3	21,891	279	78	14,450	4,851	1,484	1,106	200	2,181

資料:児童館ワンダーランド

## 8-14. 老人福祉センター利用状況

単位：人

各年度末現在

年	利用者数			個人利用者	団体利用	
	計	59歳以下	60歳以上		団体数	利用者
平成17	34,652	57	34,595	11,856	629	22,796
18	41,168	76	41,092	13,325	1,036	22,933
19	40,353	17	40,336	8,287	1,388	26,082
20	42,769	1	42,768	7,248	1,455	30,081
21	43,382	1	43,381	6,656	1,455	30,891
22	43,908	0	43,908	6,947	1,524	29,815
23	43,498	0	43,498	6,047	1,717	30,841
24	39,364	0	39,364	3,115	1,703	30,240
25	38,772	12	38,709	3,427	1,575	30,650
26	40,100	0	40,074	2,961	1,626	30,277
27	39,879	0	39,856	5,847	1,472	29,415
28	39,514	0	39,574	7,181	1,443	26,743
29	39,308	1	39,307	7,066	1,443	26,390
30	38,638	0	38,638	6,500	1,443	26,393
令和元	32,544	0	32,544	5,146	1,443	22,933
2	9,888	0	9,888	927	261	8,109
3	14,270	0	14,270	1,152	435	11,756

資料：老人福祉センター

## 8-15. シルバー人材センター会員数・事業実績状況

各年度末現在

年	会員数(人)	受注件数(件)	就業実人員(人)	就業延人員(人)	契約金額 (千円)
平成17	570	1,539	510	70,680	264,285
18	560	1,681	493	68,225	248,285
19	512	2,052	503	71,031	258,304
20	512	2,148	494	69,167	253,184
21	553	1,943	523	67,409	242,919
22	547	1,943	514	65,908	235,839
23	522	2,005	494	65,308	230,527
24	514	1,973	482	64,049	213,790
25	508	1,850	485	65,093	214,660
26	496	1,636	475	63,046	210,771
27	497	1,685	452	63,063	211,834
28	480	1,561	448	60,496	203,935
29	466	1,634	425	60,252	205,054
30	467	1,596	421	59,643	208,654
令和元	462	1,487	401	58,170	209,915
2	476	1,532	402	54,114	197,137
3	463	1,519	407	55,812	206,047

資料:公益社団法人吉川市シルバー人材センター

※平成27年度より一般労働者派遣事業を開始。

## 8-16. シルバー人材センター就業受注状況

金額単位:千円

各年度末現在

受注別 年	総数			公共		
	受注件数	延べ就業人員	契約金額	受注件数	延べ就業人員	契約金額
平成27	1,685	63,063	211,834	44	35,743	112,348
28	1,561	60,496	203,935	46	34,768	112,588
29	1,634	60,252	205,054	36	34,298	112,507
30	1,596	59,643	208,654	38	33,878	114,000
令和元	1,487	58,170	209,915	47	33,855	119,188
2	1,532	54,114	197,137	41	31,693	115,393
3	1,519	55,812	206,047	48	32,431	118,303

受注別 年	民間			個人		
	受注件数	延べ就業人員	契約金額	受注件数	延べ就業人員	契約金額
平成27	355	22,014	77,010	1,286	5,306	22,476
28	317	21,076	71,545	1,198	4,652	19,802
29	331	21,318	71,579	1,267	4,636	19,741
30	340	21,316	73,114	1,218	4,449	21,540
令和元	311	20,175	70,104	1,129	4,140	20,623
2	276	18,315	61,390	1,215	4,106	20,353
3	262	18,914	64,562	1,209	4,467	23,181

資料:公益社団法人吉川市シルバー人材センター



## 8-17. 共同募金の状況

金額単位:千円

各年度末現在

年	総額	戸別募金	街頭募金	大口募金		職域募金	学校募金
				個人	法人		
平成17	4,705	3,707	249	70	276	336	67
18	4,386	3,472	201	67	227	383	36
19	4,208	3,257	201	265	125	325	35
20	5,122	3,545	202	816	129	336	94
21	4,236	3,286	167	255	111	371	46
22	4,326	3,356	170	280	109	361	50
23	4,265	3,528	182	37	101	322	95
24	4,238	3,445	209	87	86	320	91
25	3,973	3,362	147	15	21	364	64
26	4,232	3,489	219	54	32	348	90
27	4,284	3,589	222	16	50	347	60
28	4,056	3,284	207	10	40	399	116
29	4,247	3,541	190	36	65	352	63
30	4,083	3,285	268	82	56	312	80
令和元	3,760	3,086	215	44	39	325	51
2	3,905	3,197	153	55	66	356	77
3	3,771	3,195	30	52	65	329	97

資料:社会福祉法人吉川市社会福祉協議会

## 9. 教育・文化

## 9-1. 教育費の推移

単位：校費単位：千円、1人当り：円

年	決算額(千円)	児童生徒 1人当り (円)	小学校		中学校	
			小学校費 (千円)	児童1人当り (円)	中学校費 (千円)	生徒1人当り (円)
平成17	1,962,536	346,615	218,757	54,526	138,315	83,827
18	2,489,370	424,445	229,663	56,043	701,024	396,731
19	2,357,739	391,651	654,385	156,402	116,714	63,570
20	1,976,909	318,805	242,803	55,971	141,083	75,729
21	3,359,909	536,898	770,583	176,820	750,444	394,971
22	4,093,540	644,855	2,227,634	508,128	297,338	151,394
23	2,598,829	403,545	845,592	192,881	117,348	57,076
24	4,092,261	636,235	2,338,271	534,829	112,469	54,597
25	2,465,618	382,029	547,377	124,915	121,313	58,549
26	3,744,017	576,357	371,815	85,142	124,787	58,613
27	2,202,338	333,536	274,330	61,030	126,183	59,859
28	2,487,947	375,086	297,756	66,183	175,229	82,113
29	5,178,252	787,567	303,542	67,364	2,946,380	1,424,060
30	2,987,687	455,857	273,023	61,312	825,538	392,926
令和元	6,245,738	955,006	886,510	119,664	3,521,808	1,677,051
2	2,744,126	419,463	665,543	151,225	298,458	139,401
3	2,564,935	397,418	540,645	126,793	197,646	90,249

資料：財政課

## 9-2. 幼稚園の概況

各年5月1日現在

年	園数	学級数	園児数	教員数	教員1人当り園児数	職員数
平成17	6	46	1,164	66	17.6	16
18	6	47	1,228	66	18.6	18
19	6	48	1,229	68	18.1	19
20	6	49	1,271	70	25.9	20
21	6	49	1,340	79	17.0	21
22	6	49	1,350	76	17.8	19
23	6	52	1,455	78	18.7	21
24	6	52	1,455	80	18.2	18
25	6	51	1,412	81	17.4	18
26	6	48	1,353	79	17.1	18
27	6	50	1,301	76	17.1	18
28	6	49	1,289	79	16.3	18
29	6	49	1,268	78	16.3	17
30	6	48	1,221	77	15.9	16
令和元	6	50	1,173	79	14.8	17
2	6	49	1,109	76	14.6	14
3	6	47	1,059	75	14.1	17
4	6	47	1,022	71	14.4	17

資料:埼玉県学校基本調査報告書

### 9-3. 年齢別幼稚園在園者数

各年5月1日現在

年	総数			3歳児			4歳児			5歳児		
	計	男	女	計	男	女	計	男	女	計	男	女
平成18	1,228	611	617	232	122	110	493	248	245	503	241	262
19	1,229	621	608	260	129	131	471	239	232	498	253	245
20	1,271	636	635	279	134	145	516	258	258	476	244	232
21	1,340	670	670	336	166	170	479	243	236	525	261	264
22	1,350	698	652	357	190	167	507	260	247	486	248	238
23	1,455	744	711	433	214	219	509	266	243	513	264	249
24	1,455	743	712	403	210	193	533	261	272	519	272	247
25	1,412	726	686	369	197	172	506	265	241	537	264	273
26	1,353	702	651	390	198	192	451	237	214	512	267	245
27	1,301	675	626	383	197	186	463	235	228	455	243	212
28	1,289	670	619	378	211	167	440	216	224	471	243	228
29	1,268	672	596	398	218	180	429	239	190	441	215	226
30	1,221	650	571	350	176	174	437	233	204	434	241	193
令和元	1,173	617	556	349	186	163	390	201	189	434	230	204
2	1,109	575	534	338	169	169	381	205	176	390	201	189
3	1,059	536	523	317	155	162	362	178	184	380	203	177
4	1,022	494	528	321	148	173	343	169	174	358	177	181

資料:埼玉県学校基本調査報告書

## 9-4. 小学校の概況

各年5月1日現在

年・学校名	学校数	学級数	児童数			教員数			教員1人当り児童数
			計	男	女	計	男	女	
平成18	7	133	4,098	2,058	2,040	187	72	115	21.9
19	7	135	4,184	2,089	2,095	191	76	115	21.9
20	7	142	4,338	2,155	2,183	197	79	118	22.0
21	7	144	4,358	2,192	2,166	201	77	124	21.7
22	7	148	4,384	2,203	2,181	209	81	128	21.0
23	7	145	4,384	2,208	2,176	201	78	123	21.8
24	7	144	4,372	2,198	2,174	227	88	139	19.3
25	8	149	4,382	2,216	2,166	216	80	136	20.29
26	8	149	4,367	2,223	2,144	218	80	138	20.03
27	8	153	4,495	2,283	2,212	214	81	133	21.00
28	8	153	4,499	2,295	2,204	219	89	130	20.54
29	8	155	4,506	2,305	2,201	226	80	146	19.94
30	8	156	4,453	2,284	2,169	228	80	148	19.53
令和元	8	157	4,440	2,277	2,163	232	88	144	19.13
2	8	157	4,401	2,293	2,108	235	87	148	18.73
3	8	156	4,265	2,180	2,085	231	86	145	18.46
4	8	157	4,187	2,145	2,042	238	91	147	17.59
吉川小		21	528	268	260	35	10	25	15.09
旭小		8	140	74	66	17	8	9	8.24
三輪野江小		8	193	110	83	16	8	8	12.06
関小		17	446	228	218	31	13	18	14.39
北谷小		17	419	233	186	31	10	21	13.52
栄小		21	607	306	301	31	15	16	19.58
中曽根小		20	491	263	228	38	14	24	12.92
美南小		45	1,363	663	700	70	24	46	19.47

資料:学校教育課、埼玉県学校基本調査報告書

※平成25年4月1日に美南小学校開校。

## 9-5. 小学校学年別児童数

各年5月1日現在

年	総数	1年	2年	3年	4年	5年	6年
平成18	4,098	716	698	684	692	628	680
19	4,184	723	726	706	691	704	634
20	4,338	761	729	730	707	702	709
21	4,358	696	768	732	736	712	714
22	4,384	719	699	773	736	743	714
23	4,384	705	731	694	778	736	740
24	4,372	729	697	739	698	773	736
25	4,382	720	734	709	742	699	778
26	4,367	756	727	738	709	740	697
27	4,495	788	768	741	740	713	745
28	4,499	728	794	768	746	749	714
29	4,506	717	730	799	770	747	743
30	4,453	697	717	727	796	772	744
令和元	4,440	719	695	715	730	807	774
2	4,401	723	726	694	720	732	806
3	4,265	677	720	722	696	721	729
4	4,187	658	670	729	715	695	720

資料:埼玉県学校基本調査報告書

## 9-6. 中学校の概況

各年5月1日現在

年・学校名	学校数	学級数	生徒数			教員数			教員1人当り生徒数
			計	男	女	計	男	女	
平成18	3	52	1,767	897	870	98	59	39	18.0
19	3	53	1,836	925	911	100	61	39	18.4
20	3	54	1,863	926	937	100	62	38	18.6
21	3	55	1,900	938	962	103	59	44	18.4
22	3	58	1,964	978	986	106	64	42	18.5
23	3	59	2,056	1,021	1,035	109	62	47	18.9
24	3	58	2,060	1,055	1,005	111	64	47	18.6
25	3	60	2,072	1,045	1,027	112	65	47	18.5
26	3	61	2,129	1,052	1,077	114	61	53	18.7
27	3	63	2,108	1,041	1,067	116	63	53	18.2
28	3	64	2,134	1,073	1,061	118	64	54	18.1
29	3	62	2,069	1,059	1,010	120	63	57	17.2
30	3	64	2,101	1,053	1,048	125	71	54	16.8
令和元	3	63	2,100	1,058	1,042	126	99	54	16.7
2	4	66	2,141	1,066	1,075	129	70	59	16.6
3	4	72	2,206	1,145	1,061	131	79	52	16.8
4	4	72	2,188	1,131	1,057	138	77	61	15.9
東中	-	15	371	174	197	31	20	11	12.0
南中	-	18	494	273	221	35	19	16	14.1
中央中	-	21	675	357	318	39	21	18	17.3
吉川中	-	21	648	327	321	40	23	17	16.2

資料:学校教育課、埼玉県学校基本調査報告書

※教員数には用務員、事務職員、学校栄養職員は含まない。



## 9-7. 中学校学年別生徒数

各年5月1日現在

年	総数	1年	2年	3年
平成18	1,767	643	564	560
19	1,836	633	641	562
20	1,863	589	631	643
21	1,900	677	591	632
22	1,964	693	680	591
23	2,056	683	692	681
24	2,060	688	679	693
25	2,072	704	686	682
26	2,129	743	697	689
27	2,134	717	670	747
28	2,108	666	747	695
29	2,069	683	717	669
30	2,101	702	683	716
令和元	2,100	713	705	682
2	2,141	723	712	706
3	2,206	768	719	719
4	2,188	703	766	719

資料:埼玉県学校基本調査報告書

## 9-8. 中学校卒業生の進路

各年5月1日現在

年	卒業生総数	進学者	うち就職 進学者	進学率	就職者	その他
平成18	534	525	—	97.9	2	7
19	559	546	1	97.5	6	7
20	561	544	—	96.8	6	11
21	644	625	—	98.1	3	16
22	635	617	—	97.0	3	15
23	597	578	—	96.8	11	8
24	679	669	—	98.5	4	6
25	692	682	—	98.6	—	10
26	680	668	—	98.2	4	8
27	689	675	—	98.0	5	9
28	696	687	—	98.7	4	5
29	748	743	—	99.3	1	4
30	667	658	—	98.7	2	7
令和元	718	712	—	99.2	2	4
2	679	669	—	98.5	3	7
3	709	704	—	99.3	—	5
4	721	718	—	99.6	—	3

資料:埼玉県学校基本調査報告書

## 9-9. 児童及び生徒の平均体位

令和3年度

□男子

年齢	身長(cm)		体重(kg)		
	吉川市	埼玉県	吉川市	埼玉県	
6	117.1	116.7	21.8	21.9	
7	122.8	122.6	25.0	24.6	
小学校	8	128.7	128.7	28.1	27.8
	9	134.2	134.2	31.8	31.5
	10	139.7	139.5	37.1	35.0
11	146.3	146.7	41.3	39.8	
中学校	12	153.3	154.0	44.4	45.8
	13	160.5	160.6	51.3	50.3
	14	166.1	165.6	56.9	54.6

□女子

年齢	身長 (cm)		体重 (kg)		
	吉川市	埼玉県	吉川市	埼玉県	
6	116.0	116.5	21.3	21.5	
7	122.4	121.9	24.0	23.8	
小学校	8	128.3	127.9	27.6	26.9
	9	134.3	134.5	31.0	31.0
	10	140.9	140.8	34.9	34.8
11	146.9	147.3	40.3	40.0	
中学校	12	152.3	152.4	44.9	44.3
	13	155.1	154.8	48.0	48.2
	14	156.6	156.5	50.1	50.3

資料：学校教育課、埼玉県総務部統計課『埼玉県学校保健統計』

## 9-10. 中央公民館利用状況

各年度末現在

年	利用者総数	主催事業		団体利用		図書室(再掲)	
		件数	利用者	団体数	利用者	貸出人数	貸出冊(点)数
平成17	120,332	162	10,211	6,348	109,740	10,592	41,590
18	128,716	121	6,168	6,584	118,970	9,746	39,974
19	133,154	123	6,504	6,544	124,154	9,000	37,365
20	124,739	129	5,250	6,380	115,656	9,083	36,575
21	126,405	117	4,431	6,361	117,706	8,699	35,640
22	122,409	114	6,780	5,970	113,587	8,822	35,824
23	135,007	140	8,616	6,105	125,115	9,892	39,321
24	131,371	156	9,391	6,316	120,857	10,514	42,227
25	136,011	138	9,607	6,174	125,513	10,498	43,996
26	130,718	121	8,000	5,917	119,382	11,336	48,477
27	130,182	112	6,953	5,952	118,703	11,479	47,839
28	126,159	74	7,357	5,804	113,672	12,487	54,730
29	133,404	80	6,566	5,928	120,863	12,541	55,062
30	124,718	83	6,124	5,634	111,787	12,931	54,707
令和元	99,398	76	2,521	4,931	87,482	11,916	49,518
2	38,143	11	190	2,831	29,716	8,427	35,683
3	82,225	27	790	5,511	71,476	10,749	43,909

資料:中央公民館

※団体利用の利用者数は主催事業の利用者数を含む。

## 9-11. 平沼地区公民館利用状況

各年度末現在

年	利用者総数	主催事業		団体利用	
		件数	利用者	団体数	利用者
平成17	19,615	2	29	1,655	19,615
18	20,296	3	111	1,842	20,296
19	20,697	3	105	1,838	20,697
20	23,744	-	-	2,084	23,744
21	23,408	-	-	1,906	23,408
22	18,472	1	56	1,696	18,472
23	20,139	1	18	1,774	20,139
24	17,648	1	30	1,769	17,648
25	17,033	1	11	1,640	17,033
26	20,097	1	36	1,755	20,097
27	17,443	1	23	1,690	17,443
28	19,123	1	19	1,715	19,123
29	16,806	1	10	1,615	16,806
30	16,585	1	10	1,558	16,585
令和元	15,419	-	-	1,286	15,419
2	7,724	1	22	812	7,724
3	9,427	2	33	843	9,427

資料：中央公民館

※団体利用の利用者数は主催事業の利用者数を含む。

## 9-12. 東部地区公民館利用状況

各年度末現在

年	利用者総数	主催事業		団体利用	
		件数	利用者	団体数	利用者
平成17	7,748	1	10	850	7,738
18	8,437	1	3	858	8,434
19	12,549	-	-	788	12,549
20	7,215	-	-	738	7,215
21	8,476	-	-	743	8,476
22	8,423	1	45	698	8,423
23	8,063	1	7	679	8,063
24	6,935	1	10	686	6,935
25	6,935	1	5	571	6,935
26	4,590	1	25	512	4,590
27	4,501	1	26	563	4,501
28	6,843	1	3	688	6,843
29	5,970	1	12	604	5,970
30	5,604	1	11	573	5,604
令和元	4,005	-	-	544	4,005
2	2,141	-	-	329	2,141
3	2,935	-	-	541	2,935

資料：中央公民館

※団体利用の利用者数は主催事業の利用者数を含む。

### 9-13. 美南地区公民館利用状況

各年度末現在

年	利用者総数	主催事業		団体利用	
		件数	利用者	団体数	利用者
平成25	14,752	1	73	895	14,752
26	20,272	1	53	1,456	14,752
27	29,149	1	42	1,767	29,149
28	35,717	1	19	2,046	35,717
29	33,142	2	39	1,956	33,142
30	31,690	1	10	1,942	31,690
令和元	31,611	-	-	1,774	31,611
2	15,558	-	-	1,209	15,558
3	25,310	1	16	1,644	25,310

資料：中央公民館

※平成25年4月1日に開館。

※団体利用の利用者数は主催事業の利用者数を含む。

## 9-14. 旭地区センター利用状況

各年度末現在

年	利用者総数		会議室		体育室		トレーニング室		図書室	
	件数	人数	件数	人数	件数	人数	件数	人数	貸出 人数	貸出冊 (点)数
平成17	10,135	53,602	723	13,510	3,237	32,449	6,175	6,175	1,468	5,988
18	8,611	50,393	830	14,492	2,174	28,662	5,607	5,607	1,632	6,778
19	6,491	44,447	643	10,965	2,041	28,063	3,807	3,807	1,612	7,156
20	6,893	49,440	774	11,571	2,049	26,456	4,070	4,070	1,778	7,343
21	6,743	48,343	715	11,708	2,289	26,162	3,739	3,739	1,825	6,734
22	5,553	37,401	680	9,765	1,761	22,222	3,112	3,112	2,302	8,671
23	5,645	40,942	548	7,268	1,868	25,235	3,229	3,229	5,213	9,577
24	4,928	39,187	524	8,669	1,902	22,306	2,502	2,502	5,710	10,736
25	4,467	37,201	461	6,526	1,723	22,174	2,283	2,283	6,218	11,457
26	4,755	36,675	412	6,306	2,004	22,015	2,339	2,339	6,015	14,313
27	5,051	40,314	568	7,821	1,897	24,665	2,586	2,586	5,242	12,956
28	4,927	40,909	574	8,276	1,830	23,869	2,523	2,523	6,241	12,136
29	5,147	44,160	524	7,322	2,139	28,002	2,484	2,484	6,352	11,708
30	4,899	42,242	445	7,506	1,871	26,310	2,583	2,583	5,843	10,761
令和元	4,008	38,282	331	6,857	1,656	23,806	2,021	2,021	5,598	9,352
2	1,470	15,611	129	2,199	649	9,559	692	692	3,161	6,339
3	3,302	42,165	298	12,582	1,957	24,314	1,047	1,047	4,222	8,509

資料:旭地区センター

※図書室は、平成15年7月19日より開室。



## 9-15. 市民交流センターおあしす利用状況

各年度末現在

年	利用者総数		開館日数	ホール		セミナールーム		ミーティングルーム		パソコンルーム	
	総数	うち市外		件数	人数	件数	人数	件数	人数	件数	人数
平成21	96,562	10,689	334	805	28,439	1,891	27,420	1,162	3,494	2,383	3,026
22	103,099	10,098	327	820	29,176	1,912	24,711	1,425	10,579	-	-
23	114,890	11,584	335	917	35,257	2,016	24,718	1,534	13,240	-	-
24	116,381	12,103	334	990	37,356	2,024	24,690	1,448	14,699	-	-
25	116,577	10,999	334	1,016	40,061	1,992	24,473	1,699	15,185	-	-
26	133,974	5,299	334	1,026	46,420	2,123	25,952	1,662	14,992	-	-
27	133,643	5,945	335	995	46,392	2,201	27,291	1,847	16,391	-	-
28	137,226	5,238	334	1,030	44,943	2,122	26,230	1,823	17,237	-	-
29	135,093	4,474	334	945	41,352	2,171	25,652	1,922	18,055	-	-
30	138,479	4,544	334	984	42,388	2,133	24,717	1,837	16,778	-	-
令和元	109,742	3,873	313	875	36,994	1,861	22,075	1,708	14,465	-	-
2	45,275	4,421	264	572	12,211	1,414	10,512	641	5,457	-	-
3	129,284	6,617	334	386	88,689	2,073	16,252	1,214	7,312	-	-

年	リハーサル室		ビデオ編集室		生活工房1 (木工)		生活工房2 (調理)		印刷室		フィットネス ルーム	
	件数	人数	件数	人数	件数	人数	件数	人数	件数	人数	件数	人数
平成21	755	2,604	12	32	381	6,260	178	1,413	442	885	1,456	19,997
22	820	3,688	-	-	405	5,077	351	3,140	446	878	1,339	19,389
23	869	3,949	-	-	396	4,037	306	2,931	607	1,204	1,453	20,704
24	1,056	4,261	-	-	404	4,106	307	2,859	555	961	1,392	19,413
25	1,004	4,117	-	-	427	4,272	320	2,733	495	874	1,291	17,645
26	864	4,105	-	-	400	4,755	286	2,523	487	883	1,175	16,478
27	878	3,891	-	-	403	4,713	293	2,549	517	914	1,227	15,799
28	872	3,446	-	-	414	4,818	315	2,667	522	963	1,282	16,049
29	1,000	4,001	-	-	432	5,110	328	2,864	587	1,082	1,272	17,297
30	859	3,922	-	-	427	5,116	314	2,836	568	964	1,357	18,319
令和元	748	3,128	-	-	403	4,746	271	2,584	488	840	1,227	15,893
2	343	845	-	-	260	2,106	113	913	329	551	912	7,499
3	38	3	-	-	360	2,521	182	1,170	387	635	1,352	12,470

※総数はギャラリー等の利用者も含む

資料:生涯学習課

## 9-16. 市立図書館利用状況

各年度末現在

年	市立図書館				視聴覚ライブラリー 図書室		中央公民館 図書室		旭地区センター 図書室	
	来館者 総数	開館 日数	貸出		貸出		貸出		貸出	
			人数	冊(点)数	人数	冊(点)数	人数	冊(点)数	人数	冊(点)数
平成17	331,987	281	118,504	480,482	27,326	73,722	10,592	41,590	1,468	5,988
18	303,031	287	117,138	463,016	26,710	72,207	9,746	39,974	1,632	6,778
19	285,643	287	110,075	438,337	25,470	71,896	9,000	37,365	1,612	7,156
20	269,616	286	102,785	415,995	22,649	67,225	9,083	36,575	1,778	7,343
21	261,915	283	99,381	405,237	22,990	69,398	8,699	35,640	1,828	6,816
22	258,557	275	98,308	393,949	23,888	69,578	8,822	35,824	2,305	8,674
23	264,390	288	103,749	417,321	26,609	77,298	9,892	39,321	2,410	9,577
24	256,653	287	100,526	402,486	26,165	75,388	10,514	42,227	2,907	10,820
25	250,141	288	94,798	391,476	24,901	71,822	10,498	43,996	3,203	11,996
26	237,100	289	88,581	372,181	24,247	71,832	11,336	48,477	3,161	14,313
27	227,920	295	86,779	372,859	24,966	76,044	11,479	47,839	2,821	12,980
28	231,844	301	84,046	356,653	25,587	79,247	12,487	54,730	3,048	12,230
29	217,262	301	79,810	343,332	24,672	77,917	12,541	55,062	3,004	11,671
30	220,211	301	81,111	348,686	24,797	76,734	12,931	54,707	2,683	10,710
令和元	200,497	283	72,110	322,762	22,165	72,318	11,916	49,518	2,442	9,289
2	107,066	274	46,729	229,198	16,260	56,581	8,427	35,683	1,710	6,308
3	169,640	302	67,630	323,674	22,156	75,198	10,749	43,909	2,293	8,364

資料:生涯学習課

※ 旭地区センター図書室は、平成15年7月19日より開室。

## 9-17. 視聴覚ライブラリー利用状況

各年度末現在

年	利用者総数	多目的室		図書室(再掲)		視聴覚 利用人数
		件数	人数	貸出人数	貸出冊(点)数	
平成17	41,977	342	4,557	27,326	73,722	10,094
18	41,639	301	4,295	26,710	72,207	10,634
19	39,916	299	4,451	25,470	71,896	9,995
20	32,896	299	4,478	22,649	67,225	22,649
21	30,427	307	4,605	22,990	69,398	22,990
22	30,419	265	4,121	23,888	69,578	2,410
23	35,573	331	5,814	26,609	77,298	3,150
24	34,281	361	5,550	26,165	75,388	2,566
25	32,365	334	5,471	24,901	71,822	1,993
26	31,011	383	5,319	24,247	71,832	1,445
27	31,195	358	5,230	24,966	76,044	999
28	32,187	405	5,602	25,587	79,247	998
29	30,956	423	5,361	24,672	77,917	923
30	31,235	407	5,468	24,797	76,734	970
令和元	27,033	348	4,302	22,165	72,318	566
2	19,252	280	2,909	16,260	56,581	83
3	26,379	447	4,058	22,156	75,198	165

資料:生涯学習課

## 9-18. 総合体育館利用状況

単位:人

各年度末現在

年	利用者総数	内 訳						開館日数	一日平均
		アリーナ	第一武道場	第二武道場	トレーニング室	小体育室	会議室		
平成17	67,561	30,833	12,752	9,215	5,289	7,262	2,210	346	195
18	73,534	34,325	13,153	11,108	7,374	6,582	992	346	213
19	69,174	32,101	13,526	10,266	5,751	5,749	1,781	346	200
20	66,072	33,301	8,769	5,088	4,421	12,597	1,896	340	194
21	72,192	38,559	9,663	5,666	4,295	12,218	1,791	340	212
22	73,632	38,974	9,175	6,167	3,870	12,831	2,615	340	217
23	77,521	38,240	10,003	7,025	5,392	13,942	2,919	341	227
24	81,780	37,932	11,029	6,926	7,098	15,216	3,579	333	246
25	80,609	39,621	10,735	6,422	7,843	13,063	2,925	340	237
26	82,075	39,227	10,551	7,260	7,595	13,800	3,642	338	243
27	79,041	35,707	8,835	6,159	9,293	15,275	3,772	338	234
28	86,321	38,183	10,207	8,357	9,710	17,021	2,843	339	255
29	100,102	45,894	8,996	6,732	10,016	21,714	6,750	342	293
30	101,221	44,636	8,407	8,954	11,347	21,062	6,815	339	299
令和元	88,538	39,179	7,975	7,395	11,987	18,093	3,909	339	261
2	55,307	25,288	5,732	5,085	4,809	12,154	2,239	265	209
3	84,089	39,444	11,407	5,978	8,158	17,951	1,151	340	247

資料:スポーツ推進課

## 9-19. 屋外市民プール利用状況

単位:人

各年度末現在

年	利用者 総数	内 訳					日数	一日 平均
		幼児	4才～ 小学生	中高生	一般	減免		
平成17	43,926	4,727	19,359	2,450	16,650	740	44	998
18	30,863	3,140	14,659	1,254	11,585	225	37	834
19	32,078	3,011	14,897	1,275	12,514	381	33	972
20	屋外プール大規模改修のため休場							
21	31,161	3,133	14,613	1,295	11,732	388	40	779
22	40,926	4,623	18,396	1,421	15,903	583	43	952
23	28,986	2,890	13,718	960	11,231	187	40	725
24	37,342	3,868	17,604	1,260	14,440	170	40	934
25	35,762	3,634	16,805	1,452	13,697	174	41	872
26	32,375	3,117	15,097	1,398	12,550	213	40	809
27	33,751	3,116	15,560	1,348	13,584	143	39	865
28	32,239	2,715	15,564	1,243	12,564	153	42	768
29	29,135	2,451	14,240	1,155	11,167	122	42	694
30	30,729	2,468	14,785	1,261	12,098	117	37	831
令和元	28,552	2,116	13,807	1,248	11,234	147	43	664
2	屋外市民プールの在り方を検討するため休場							
3	屋外市民プールの在り方を検討するため休場							

資料:スポーツ推進課

## 9-20. 屋内温水プール利用状況

単位:人

各年度末現在

年	利用者 総数	内 訳					日数	一日平均
		一 般	中高生	小学生	減 免	専 用		
平成17	50,864	15,020	923	4,675	22,064	8,182	341	149
18	37,424	19,064	1,043	4,755	3,228	9,334	341	110
19	33,581	16,817	834	4,533	3,518	7,879	333	101
20	37,722	20,441	915	6,809	3,998	5,559	320	118
21	40,753	22,813	862	5,818	4,784	6,476	323	126
22	39,699	22,124	917	5,496	4,478	6,684	280	142
23	49,966	27,882	1,220	6,966	5,292	8,606	328	152
24	53,694	28,756	1,266	7,073	7,296	9,303	336	160
25	52,510	27,387	1,348	6,181	8,669	8,925	320	164
26	53,125	27,674	1,328	5,728	10,313	8,082	320	166
27	55,025	29,125	1,509	6,812	10,477	7,102	321	171
28	57,281	30,998	1,677	7,031	9,563	8,012	323	177
29	59,526	30,883	1,570	6,987	9,793	10,293	337	177
30	59,066	30,129	1,765	7,757	10,260	9,155	322	183
令和元	53,503	26,813	1,540	7,086	9,294	8,770	337	159
2	18,039	10,329	321	1,519	5,074	796	198	91
3	32,761	17,111	820	3,886	7,329	3,615	338	97

資料:スポーツ推進課

## 9-21. 屋外施設利用状況

単位:人

各年度末現在

年	利用者 総数	沼辺公園テニスコート			吉川運動公園テニスコート			旭公園球場		
		日数	一日平均	利用人数	日数	一日平均	利用人数	日数	一日平均	利用人数
平成17	50,511	352	27	9,772	362	87	31,563	266	35	9,176
18	47,975	352	38	13,778	362	67	24,213	266	38	9,989
19	48,184	363	38	13,614	363	66	23,876	267	40	10,694
20	48,262	362	38	13,889	362	68	24,742	267	36	9,631
21	48,448	362	40	14,589	362	65	23,395	268	39	10,464
22	46,572	363	36	13,081	362	63	22,858	267	40	10,633
23	44,483	364	38	13,672	364	56	20,421	268	39	10,390
24	44,213	364	38	13,987	364	51	18,634	268	43	11,592
25	42,671	364	39	14,087	364	55	19,884	268	32	8,700
26	42,958	364	38	13,958	364	58	21,182	267	29	7,818
27	42,174	365	42	15,196	365	54	19,686	268	27	7,292
28	47,947	364	45	16,269	364	62	22,447	267	35	9,231
29	49,415	364	38	13,745	364	56	20,302	263	58	15,368
30	48,130	292	48	14,146	292	73	21,439	252	50	12,545
令和元	45,544	298	43	12,904	297	70	20,693	213	56	11,947
2	37,098	296	39	11,485	295	59	17,423	184	45	8,190
3	45,741	344	43	14,636	330	70	23,250	250	31	7,855

資料:スポーツ推進課

# 10. 警察・消防



# 10-1. 罪種別犯罪発生検挙数(吉川市内)

各年12月31日現在

年	総数	凶悪犯					窃盗	粗暴犯					知能犯	風俗犯	その他	
		計	殺人	強盗	放火	強制性交等※		計	暴行	傷害	脅迫	その他				
平成23	発生	952	5	-	4	-	1	737	27	14	12	-	1	10	5	168
	検挙	262	6	-	5	-	1	154	26	12	12	-	2	7	6	63
24	発生	897	5	1	1	-	3	680	44	16	22	-	6	8	2	158
	検挙	316	5	1	2	-	2	213	26	9	12	-	5	8	2	62
25	発生	1,002	3	-	2	-	1	782	40	24	14	2	-	14	7	156
	検挙	212	3	-	2	-	1	114	37	19	16	2	-	5	4	49
26	発生	936	5	1	3	-	1	661	36	23	10	3	0	10	6	218
	検挙	223	2	1	1	-	-	109	18	13	5	0	0	3	2	89
27	発生	788	2	-	2	-	-	578	29	10	17	1	1	28	6	145
	検挙	195	2	-	1	-	1	86	21	6	15	0	0	17	2	67
28	発生	609	1	-	-	-	1	445	37	19	15	-	3	7	3	116
	検挙	152	1	-	-	-	1	94	28	11	15	-	2	6	2	21
29	発生	637	1	1	-	-	-	472	23	8	12	2	1	15	6	120
	検挙	150	1	1	-	-	-	96	16	7	7	2	-	6	4	27
30	発生	603	2	-	-	2	-	472	22	11	10	1	-	25	3	79
	検挙	130	-	-	-	-	-	81	22	9	11	-	2	3	1	23
令和元	発生	535	3	-	1	1	1	391	24	13	6	4	1	14	6	97
	検挙	146	3	-	1	1	1	80	17	8	6	3	-	13	3	30
2	発生	478	1	-	1	-	-	340	34	13	16	4	1	16	4	83
	検挙	127	1	-	1	-	-	68	28	11	11	4	2	6	2	22
3	発生	382	2	-	1	1	-	279	25	14	7	4	-	11	2	63
	検挙	120	1	-	1	-	-	72	18	8	6	4	-	7	1	21

資料: 吉川警察署(警務課)

※平成29年7月13日の刑法改正により、強姦罪は強制性交等罪に変更。

## 10-2. 交通事故(人身)発生状況

各年12月31日現在

年	吉川署管内				吉川市			
	発生件数	死傷者数			発生件数	死傷者数		
		総数	死者	傷者		総数	死者	傷者
平成17	1,514	1,879	14	1,865	356	432	5	427
18	1,440	1,825	8	1,817	337	415	4	411
19	1,391	1,658	6	1,652	356	419	3	416
20	1,235	1,503	10	1,493	304	369	1	368
21	1,210	1,528	5	1,523	291	369	1	368
22	1,248	1,565	5	1,560	296	354	—	354
23	1,043	1,290	7	1,253	243	295	1	294
24	1,047	1,309	7	1,302	257	313	—	313
25	965	1,247	9	1,238	231	292	1	291
26	968	1,201	9	1,192	235	293	1	292
27	1,011	1,202	8	1,194	250	299	1	298
28	999	1,221	3	1,218	239	292	1	291
29	890	1,092	6	1,086	197	247	—	247
30	832	994	12	982	187	217	3	214
令和元	702	867	4	863	182	229	1	228
2	579	702	10	692	153	188	4	184
3	577	677	5	672	130	147	—	147

資料: 吉川警察署(警務課)

※吉川警察署管内は、高速隊の事故を含まない。

※吉川市は、高速道路上における事故を含む。

### 10-3. 子ども及び高齢者の交通事故発生状況

各年12月31日現在

年	子どもの事故				老人の事故			
	発生件数	死傷者数			発生件数	死傷者数		
		総数	死者	傷者		総数	死者	傷者
平成17	38	56	1	55	63	42	1	41
18	23	47	—	47	63	45	1	44
19	34	46	—	46	73	32	1	31
20	28	42	—	40	55	41	1	40
21	27	45	—	43	61	42	—	42
22	27	41	—	38	76	41	—	41
23	21	38	—	36	46	22	1	21
24	16	28	—	23	69	39	—	39
25	14	21	—	23	69	45	1	44
26	17	36	—	36	72	47	1	46
27	16	27	—	27	84	49	—	49
28	23	28	—	28	89	48	1	47
29	22	23	—	23	64	30	—	30
30	17	15	—	15	86	44	2	42
令和元	20	19	—	19	72	36	—	36
2	7	9	—	9	53	31	3	28
3	6	10	—	10	40	26	—	26

資料:吉川警察署(警務課)

※交通事故関与者の中に子供または高齢者を含む事故を計上。

※子ども年齢:16歳未満、老人年齢:65歳以上。

※高速道路上の事故を含む。

## 10-4. 防犯灯及び道路照明灯の状況

各年4月1日現在

年	総数	防犯灯	道路照明灯
平成19	5,634	3,799	1,835
20	5,796	3,842	1,954
21	5,846	3,884	1,962
22	5,881	3,890	1,991
23	5,970	3,949	2,021
24	6,134	4,004	2,130
25	6,379	4,123	2,256
26	6,497	4,238	2,256
27	6,575	5,814	761
28	6,673	5,930	743
29	6,749	5,998	751
30	6,798	6,043	755
31	6,833	6,074	759
令和2	6,866	6,138	728
3	6,881	6,154	727
4	6,924	6,193	731

資料:危機管理課

# 10-5. 火災発生件数

各年12月31日現在

年	総数	建物	車両	その他	建物(棟)					焼損面積(m <sup>2</sup> )		損害見積額 (千円)	死傷者	
					総数	全焼	半焼	部分焼	ぼや	建物床面	その他		死者	傷者
平成18	33	17	1	15	24	2	4	8	10	586	1,143	91,334	4	2
19	31	17	1	13	17	2	-	4	11	120	2,841	26,778	-	-
20	27	15	2	10	16	4	1	3	8	268	2,420	30,656	-	-
21	33	11	3	19	12	4	1	1	6	440	19,505	14,207	1	1
22	35	11	2	22	11	1	-	2	8	469	6,117	29,190	-	1
23	48	17	3	28	27	9	2	7	9	1,271	964	96,602	-	2
24	27	16	-	11	27	5	1	13	8	14,640.8	3,944.9	61,765	1	5
25	24	11	-	13	14	3	-	7	4	362.4	898.9	38,168	1	2
26	19	7	2	10	11	2	-	4	5	336	792.6	3,342	-	1
27	27	12	5	10	20	3	-	5	12	358.1	8,260	47,573	2	4
28	21	13	1	7	16	1	2	6	7	283.4	0.4	29,158	-	5
29	24	12	1	11	16	3	-	7	6	425	2,363	78,605	1	3
30	37	17	5	15	30	6	-	7	17	564	1,020	27,196	2	1
令和元	20	6	3	11	11	7	-	2	2	776	2,617	32,700	-	-
2	16	8	4	4	15	5	1	2	7	366	1,042	30,053	-	-
3	16	11	0	5	11	1	-	1	9	56	1,088	1,207	-	2

資料: 吉川松伏消防組合『消防年報』

## 10-6. 地区別火災発生件数

各年12月31日現在

年	総数	吉川	旭	三輪野江
平成17	40	24	5	11
18	33	25	1	7
19	31	23	5	3
20	27	21	2	4
21	33	25	3	5
22	35	19	6	10
23	48	27	5	16
24	27	18	2	7
25	24	15	6	3
26	19	11	3	5
27	27	12	7	8
28	21	16	3	2
29	24	12	7	5
30	37	25	5	7
令和元	20	14	3	3
2	16	7	4	5
3	16	11	1	4

資料:吉川松伏消防組合『消防年報』

※「自治会区域図」の区分を参照

## 10-7. 原因別火災発生件数

各年12月31日現在

年	総数	こんろ	たばこ	マッチライター	火遊び	風呂釜	枯草焼	自然発火	焼却炉	排気管
平成26	19	-	3	1	1	-	-	-	-	-
27	27	2	3	-	1	-	-	-	-	-
28	21	4	3	-	1	-	-	-	-	-
29	24	2	-	1	1	-	-	-	1	1
30	37	1	1	1	3	-	-	-	-	-
令和元	20	-	2	-	-	-	-	-	-	-
2	16	3	-	-	-	-	1	-	-	-
3	16	2	1	1	-	-	2	-	-	-

配線器具	放火	放火の疑い	ストーブ	電気クッキングヒーター	電気機器	電気装置	溶接機切断機	接触不良	火源が接触する	引火する
-	4	5	-	-	1	-	-	-	-	-
2	4	2	-	-	-	2	-	-	-	-
2	3	2	1	-	1	-	-	-	-	-
-	-	5	1	-	1	1	-	-	-	-
1	8	9	2	-	4	-	-	-	-	-
1	-	5	-	-	-	-	-	-	-	-
1	2	-	-	-	1	-	-	-	-	-
1	2	2	2	-	-	-	-	-	-	1

火入れ	火の粉が飛ぶ	摩擦熱	使用方法不良	煙突煙道	その他	不明
-	-	-	-	-	1	3
1	-	-	-	1	2	7
2	-	-	-	-	1	1
2	-	-	-	-	4	4
1	1	-	-	-	5	-
4	1	-	-	-	4	3
-	-	-	-	-	3	5
-	-	-	-	-	1	1

資料: 吉川松伏消防組合『消防年報』

## 10-8. 消防職員数及び消防機材

各年4月1日現在

年	消防職員数	指令車	指揮車	調査車	広報車	梯子車	消防ポンプ車	消防タンク車	化学車	救急工作車	搬送車	救急車	無線			連絡車
													基地	携帯	移動	
平成19	150	1	1	2	1	2	3	1	1	3	4	2	19	19	5	
20	146	1	1	2	1	2	3	1	1	3	4	2	19	19	5	
21	147	1	1	2	1	2	3	1	1	2	4	2	19	18	5	
22	139	1	1	2	1	2	3	1	1	2	4	2	19	18	5	
23	143	1	1	2	1	2	3	1	1	2	4	2	19	18	5	
24	140	1	1	2	1	2	3	1	1	2	4	2	20	18	8	
25	149	1	1	2	1	3	3	1	1	2	3	2	15	14	5	
26	149	1	1	2	1	3	3	1	1	2	3	2	15	14	5	
27	149	-	1	2	1	1	2	1	1	2	3	2	15	14	6	
28	150	-	1	2	1	1	2	1	1	2	3	2	15	14	6	
29	149	-	1	2	1	1	2	1	1	2	3	2	16	14	6	
30	152	-	1	2	1	1	2	1	1	2	3	2	16	14	6	
31	154	-	1	2	1	1	2	1	1	2	3	2	16	14	6	
令和元	154	-	1	2	1	1	2	1	1	2	3	2	16	14	6	
2	157	-	1	2	1	1	2	1	1	2	3	2	16	14	6	
3	157	-	1	2	1	1	2	1	1	2	4	2	19	14	6	

資料：吉川松伏消防組合『消防年報』

※消防職員数は、全数(吉川市・松伏町)を記載。

※消防機械は、平成24年から吉川消防署及び南分署の配備数を記載。

※広報車は、平成26年から調査車に変更。



## 10-9. 消防団の状況

各年4月1日現在

年	分団数	消防団員数					消防ポンプ 自動車
		総数	18歳～29歳	30歳～39歳	40歳～49歳	50歳以上	
平成17	13	284	21	137	112	14	13
18	13	283	16	144	106	17	13
19	13	276	12	137	110	17	13
20	13	281	10	124	124	23	13
21	13	274	11	115	119	29	13
22	13	278	9	102	135	32	13
23	13	285	12	93	143	37	13
24	13	289	14	92	137	46	13
25	13	310	17	93	148	52	13
26	13	306	10	92	147	57	14
27	13	301	7	80	149	65	14
28	13	304	8	67	163	66	14
29	13	306	10	59	163	74	14
30	13	310	12	50	159	78	14
令和元	13	305	9	45	158	95	14
2	13	295	10	38	146	101	14
3	13	286	7	35	133	111	14
4	13	279	7	34	122	116	14

資料: 吉川松伏消防組合『消防年報』

## 10-10. 消防水利施設

各年4月1日現在

年	総数	消防基準消 火栓	防火水槽			プール
			100m <sup>3</sup> 以上	40m <sup>3</sup> 以上	20m <sup>3</sup> 以上	
				100m <sup>3</sup> 未満	40m <sup>3</sup> 未満	
平成17	792	508	7	260	6	11
18	806	521	7	262	5	11
19	821	530	7	268	5	11
20	835	543	7	269	5	11
21	846	554	7	269	5	11
22	850	559	8	269	7	11
23	901	602	9	276	3	11
24	906	604	9	279	3	11
25	916	609	9	283	3	12
26	926	615	9	286	3	13
27	930	615	9	290	3	13
28	937	617	9	295	3	13
29	948	621	10	301	3	13
30	943	620	9	298	3	13
令和元	951	621	10	306	1	12
2	960	622	11	308	5	13
3	965	615	11	313	6	13
4	971	616	13	316	6	13

資料: 吉川松伏消防組合『消防年報』

## 10-11. 救急出動状況

各年12月31日現在

年	総 数	火 災	自 然 災 害	水 難	交 通	労 働 災 害	運 動 競 技	一 般 負 傷	加 害	自 損 行 為	急 病	そ の 他	搬 送 人 員
平成17	2,915	24	—	3	430	46	26	377	26	36	1,739	208	2,724
18	3,094	35	—	6	456	51	24	348	35	58	1,828	253	2,880
19	3,149	35	—	9	461	46	22	422	36	54	1,823	241	2,921
20	2,952	15	—	2	441	51	21	367	30	50	1,735	240	2,719
21	3,079	21	—	3	419	40	23	379	33	52	1,869	240	2,822
22	3,300	20	—	7	441	51	18	414	32	60	2,040	217	2,999
23	3,616	28	1	14	401	69	23	486	29	51	2,301	213	3,189
24	3,515	28	—	6	411	68	27	475	29	37	2,161	273	3,150
25	3,719	21	3	5	426	70	20	504	24	44	2,305	297	3,325
26	3,965	19	—	2	382	58	27	582	32	43	2,502	318	3,439
27	3,848	30	1	7	362	47	23	543	30	32	2,451	322	3,370
28	3,985	23	—	4	374	54	30	541	35	30	2,589	305	3,482
29	4,193	23	—	12	372	58	34	583	34	47	2,724	306	3,625
30	4,338	16	2	2	335	82	32	555	24	46	2,888	356	3,732
令和元	4,203	15	0	4	313	62	24	584	28	33	2,856	284	3,610
2	3,986	16	0	10	284	47	23	564	29	46	2,676	291	3,393
3	4,190	11	0	3	294	58	14	605	20	50	2,817	318	3,534

資料: 吉川松伏消防組合『消防年報』

# 1 1 . 公害

## 1 1 - 1. 公害苦情状況

各年度末現在

年	総数	大気汚染	水質汚染	騒音	振動	悪臭	その他
平成17	65	4	2	14	4	4	37
18	82	6	3	13	1	12	47
19	114	7	3	18	1	15	70
20	52	—	5	11	4	11	21
21	84	1	5	15	3	17	43
22	60	20	4	12	1	17	6
23	32	8	2	12	—	4	6
24	53	11	3	21	4	14	—
25	42	12	5	18	1	6	—
26	48	2	10	25	3	8	—
27	31	15	2	8	—	6	—
28	74	5	4	20	3	8	34
29	90	3	8	21	1	13	44
30	121	16	6	12	1	17	69
令和元	123	20	4	25	0	14	60
2	138	21	10	21	2	6	78
3	108	10	4	26	8	8	52

資料:環境課

## 11-2. 光化学スモッグ発生件数

各年度10月31日現在

年	総数	4月	5月	6月	7月	8月	9月	10月
平成18	9 (16)	-	-	-	2 (5)	1 (3)	6 (8)	-
19	13 (32)	-	-	(2)	1 (5)	4 (5)	8 (18)	(2)
20	7 (18)	(1)	1 (3)	1 (1)	4 (10)	1 (3)	-	-
21	2 (14)	-	-	(4)	1 (3)	1 (4)	-	(3)
22	16 (25)	-	1 (1)	1 (3)	6 (7)	5 (9)	3 (5)	-
23	6 (17)	-	-	(1)	-	(4)	4 (7)	2 (2)
24	4 (7)	(1)	-	-	-	3 (4)	-	(1)
25	6 (13)	-	-	-	-	1 (5)	5 (8)	-
26	5 (13)	-	-	-	1 (3)	2 (7)	2 (3)	-
27	7 (16)	-	-	(2)	-	4 (9)	3 (5)	-
28	1 (1)	-	-	-	-	1 (1)	-	-
29	9 (15)	-	2 (4)	1 (3)	5 (7)	1 (1)	-	-
30	7 (10)	1 (1)	-	(1)	1 (1)	3 (4)	2 (3)	-
31	2 (9)	-	2 (4)	-	-	(1)	-	(3)
令和2	1 (7)	-	-	-	(1)	-	1 (6)	-
3	-	-	-	-	-	-	2 (2)	-
4	-	-	-	-	1 (3)	1 (2)	2 (3)	-

資料:埼玉県環境部大気環境課ホームページ

※ 数値は埼玉県南東部地区、( )内は埼玉県全域での注意報発令日数。

### 1 1 - 3 . 地盤沈下の状況

令和4年1月1日現在

所在地		調査開始年 月日	過去5年間の 変動量 平成27.1.1 令和2.1.1 (mm)	調査開始年 からの変動量 (mm)	令和2.1.1 の真高 (T.P) (m)
町(字)名	目標				
吉屋一丁目7番地	香取神社境内	S36. 2. 1	+ 6.1	△155.8	3.0614
大字三輪野江1372番地	三輪神社境内	S36. 2. 1	+ 5.0	△128.4	3.0746
吉川二丁目34番地16	川野集会所	S43. 2. 1	△2.3	△735.6	3.2503
平沼一丁目18番地5	吉川市商工会館	S62. 1. 1	+ 1.6	△102.8	1.9023
栄町871番地1	栄町公園内	H10. 1. 1	+ 1.4	△83.9	2.4328
中井3丁目255番地2	山陽商事株式会社	S43. 2. 1	+ 1.6	△217.9	2.4
大字鹿見塚49番地	電気店	S43. 2. 1	+ 6.6	△83.5	2.8496

資料:埼玉県環境部水環境課「水準測量成果表」

## 1 2 . 選挙・議会



## 12-1. 選挙人名簿登録者の推移

各年9月1日(定時登録日)現在

年	総数(人)	男性(人)	女性(人)	増加数(人)	投票所数(箇所)
平成17	47,849	24,109	23,740	931	18
18	48,639	24,494	24,145	790	18
19	49,586	24,938	24,648	947	18
20	50,425	25,332	25,093	839	18
21	50,974	25,613	25,361	549	18
22	51,588	25,901	25,687	614	18
23	52,091	26,149	25,942	503	18
24	52,914	26,601	26,313	823	18
25	53,375	26,812	26,563	461	19
26	54,185	27,215	26,970	810	19
27	55,226	27,740	27,486	1,041	19
28	57,163	28,685	28,478	1,937	19
29	57,871	28,949	28,922	708	19
30	58,410	29,197	29,213	539	19
令和元	58,795	29,335	29,440	385	19
2	59,072	29,430	29,642	277	19
3	59,310	29,472	29,838	238	19
4	59,355	29,440	29,915	45	19

資料:選挙管理委員会

## 12-2. 投票所別登録者数の推移

各年9月1日(定時登録日)現在

投票区	場所	令和2		令和3		令和4	
		人数	構成比	人数	構成比	人数	構成比
	総数	59,072	100.0	59,310	100.0	59,355	100.0
1	平沼地区公民館	3,377	5.7	3,375	5.7	3,358	5.7
2	保健センター	4,047	6.9	4,066	6.9	4,077	6.9
3	川藤自治会館	2,180	3.7	2,156	3.6	2,145	3.6
4	下広島自治会館	478	0.8	470	0.8	459	0.8
5	下内川公会堂	832	1.4	810	1.4	798	1.3
6	東中学校	1,296	2.2	1,281	2.2	1,256	2.1
7	東部市民サービスセンター	1,865	3.2	1,824	3.1	1,784	3.0
8	上中会館	1,712	2.9	1,690	2.8	1,673	2.8
9	児童館ワンダーランド	5,032	8.5	5,138	8.7	5,145	8.7
10	南中学校	4,433	7.5	4,454	7.5	4,446	7.5
11	旭地区センター	951	1.6	930	1.6	916	1.5
12	吉川団地集会所	3,059	5.2	3,010	5.1	2,965	5.0
13	栄小学校	3,515	6.0	3,533	6.0	3,560	6.0
14	中央中学校	5,508	9.3	5,540	9.3	5,592	9.4
15	中曽根小学校	4,666	7.9	4,700	7.9	4,729	8.0
16	北谷小学校	2,135	3.6	2,119	3.6	2,119	3.6
17	中央公民館	3,149	5.3	3,227	5.4	3,255	5.5
18	市民交流センターおあしす	5,005	8.5	5,019	8.5	5,032	8.5
19	美南地区公民館	5,832	9.9	5,968	10.1	6,046	10.2

資料:選挙管理委員会

## 12-3. 各選挙の投票状況

選挙名	年月日	総数			男			女		
		有権者	投票者	投票率	有権者	投票者	投票率	有権者	投票者	投票率
選出議員選挙	平成26.12.14	54,269	26,151	48.19	27,244	13,360	49.04	27,025	12,791	47.33
	平成29.10.22	57,797	28,343	49.04	28,896	14,250	49.31	28,901	14,093	48.76
	令和3.10.31	59,170	30,705	51.89	29,376	15,256	51.93	29,794	15,449	51.85
衆議院比例代表 選出議員選挙	平成24.12.16	52,950	28,351	53.54	26,611	14,438	54.26	26,339	13,913	52.82
	平成26.12.14	54,269	26,142	48.17	27,244	13,357	49.03	27,025	12,785	47.31
	平成29.10.22	57,797	28,335	49.03	28,896	14,244	49.29	28,901	14,091	48.76
参議院埼玉県 選出議員選挙	令和3.10.31	59,170	30,700	51.88	29,376	15,254	51.93	29,794	15,446	51.84
	平成22. 7.11	51,293	27,171	52.97	25,778	13,830	53.65	25,515	13,341	52.29
	平成25. 7.21	53,226	25,828	48.53	26,733	13,221	49.46	26,493	12,607	47.59
参議院比例代表 選出議員選挙	平成28. 7.10	56,991	27,482	48.22	28,610	13,893	48.56	28,381	13,589	47.88
	令和元. 7.21	58,646	26,219	44.71	29,291	13,172	44.97	29,355	13,047	44.45
	令和4. 7.10	59,259	29,387	49.59	29,411	14,544	49.45	29,848	14,843	49.73
	平成22. 7.11	51,293	27,171	52.97	25,778	13,830	53.65	25,515	13,341	52.29
参議院埼玉県 選出議員補欠選挙	平成25. 7.21	53,226	25,827	48.52	26,733	13,220	49.45	26,493	12,607	47.59
	平成28. 7.10	56,991	27,483	48.22	28,610	13,894	48.56	28,381	13,589	47.88
	令和元. 7.21	58,646	26,219	44.71	29,291	13,172	44.97	29,355	13,047	44.45
	令和4. 7.10	59,259	29,382	49.58	29,411	14,539	49.43	29,848	14,843	49.73
最高裁判所裁判官 国民審査	令和元.10.27	58,621	12,275	20.94	29,235	6,284	21.49	29,386	5,991	20.39
	平成24.12.16	52,924	27,405	51.78	26,599	13,964	52.50	26,325	13,441	51.06
	平成26.12.14	54,242	25,400	46.83	27,232	12,965	47.61	27,010	12,435	46.04
	平成29.10.22	57,767	28,176	48.78	28,881	14,149	48.99	28,886	14,027	48.56
埼玉県知事選挙	令和3.10.31	59,140	30,601	51.74	29,364	15,199	51.76	29,776	15,402	51.73
	平成19. 8.26	48,919	11,905	24.34	24,582	6,136	24.96	24,337	5,769	23.70
	平成23. 7.31	51,364	12,539	24.41	25,773	6,395	24.81	25,591	6,144	24.01
	平成27. 8. 9	54,770	13,965	25.50	27,500	7,193	26.16	27,270	6,772	24.83
埼玉県議会議員 一般選挙	令和元. 8.25	57,956	17,703	30.55	28,908	9,025	31.22	29,048	8,678	29.87
	平成19. 4. 8	48,256	17,421	36.10	24,280	8,785	36.18	23,976	8,636	36.02
	平成23. 4.10	50,992	19,212	37.68	25,591	9,464	36.98	25,401	9,748	38.38
	平成27. 4.12	54,231	18,389	33.91	27,216	9,220	33.88	27,015	9,169	33.94
吉川市長選挙	平成31. 4.7	無投票	—	—	—	—	—	—	—	—
	平成19. 2.18	無投票	—	—	—	—	—	—	—	—
	平成23. 2.20	51,173	20,192	39.46	25,666	9,953	38.78	25,507	10,239	40.14
	平成27. 2.22	53,721	26,315	48.98	26,967	12,728	47.20	26,754	13,587	50.78
吉川市議会議員 一般選挙	平成31. 2.17	57,938	25,061	43.25	28,920	12,085	41.79	29,018	12,976	44.72
	平成20. 1.27	49,391	23,515	47.61	24,827	11,428	46.03	24,564	12,087	49.21
	平成24. 1.29	51,762	22,170	42.83	25,978	10,858	41.80	25,784	11,312	43.87
	平成28. 1.24	54,881	23,429	42.69	27,554	11,483	41.67	27,327	11,946	43.72
吉川市議会議員 補欠選挙	令和2. 1.26	58,246	22,878	39.28	29,023	11,077	38.17	29,223	11,801	40.38
	平成31.2.17	57,938	25,049	43.23	28,920	12,077	41.76	29,018	12,972	44.70

資料:選挙管理委員会

## 12-4. 市議会（令和3年）

令和3年12月31日現在

項目	総数	定例会				臨時会			
		3月	6月	9月	12月	5月	7月	—	—
開会月日		2月24日	6月2日	9月1日	11月30日	5月14日	7月8日		
閉会月日		3月19日	6月16日	9月24日	12月14日	5月14日	7月8日		
会期日数	65日	24日	15日	24日	15日	1日	1日		
本会議日数	29日	8日	6日	7日	6日	1日	1日		
委員会日数(延)	19日	6日	4日	6日	3日	0日	0日		
総務水道	6日	2日	1日	2日	1日	0日	0日		
文教福祉	6日	2日	1日	2日	1日	0日	0日		
建設生活	7日	2日	2日	2日	1日	0日	0日		
付議事件数									
市長提出	93件	32件	14件	16件	25件	4件	2件		
条例	23件	12件	5件	1件	4件	0件	1件		
予算・決算	38件	14件	3件	12件	8件	1件	0件		
契約案件	13件	4件	3件	0件	5件	0件	1件		
報告案件	5件	0件	0件	0件	2件	3件	0件		
その他事件議案	14件	2件	3件	3件	6件	0件	0件		
議員提出	14件	2件	5件	4件	3件	0件	0件		
請願	1件	0件	1件	0件	0件	0件	0件		
審議結果									
原案可決	92件	33件	17件	16件	23件	1件	2件		
修正可決	0件	0件	0件	0件	0件	0件	0件		
否決・審議未了	5件	1件	1件	2件	1件	0件	0件		
継続審査	0件	0件	0件	0件	0件	0件	0件		
その他(承認・同意等)	10件	0件	1件	2件	4件	3件	0件		
採択	1件	0件	1件	0件	0件	0件	0件		
不採択・取下げ・一部採択	0件	0件	0件	0件	0件	0件	0件		
傍聴者数	132人	50人	34人	24人	22人	2人	0人		

資料: 議会事務局

## 12-5. 歴代議長

□町議会議長

令和5年2月1日現在

順位	氏名	就任年月日	退任年月日
初代	清 宮 辰 雄	昭和26年 4月30日	昭和31年 2月 4日
2代	清 宮 辰 雄	昭和31年 2月 5日	昭和35年 2月 4日
3代	藤 井 昌 雄	昭和35年 2月 5日	昭和39年 2月 4日
4代	清 宮 辰 雄	昭和39年 2月 5日	昭和42年 3月11日
5代	岡 田 誠 一	昭和42年 3月11日	昭和43年 2月 4日
6代	戸 張 芳 郎	昭和43年 2月 5日	昭和46年 4月10日
7代	浅 子 鴻	昭和46年 5月10日	昭和47年 2月 4日
8代	浅 子 鴻	昭和47年 2月 5日	昭和50年 3月10日
9代	小 山 照 義	昭和50年 3月10日	昭和50年 9月23日
10代	石 山 己 一	昭和50年 9月23日	昭和51年 2月 4日
11代	石 山 己 一	昭和51年 2月 6日	昭和55年 2月 4日
12代	地 引 保 正	昭和55年 2月 8日	昭和57年 2月 3日
13代	鈴 木 昭 作	昭和57年 2月 3日	昭和59年 2月 4日
14代	古 谷 光 一	昭和59年 2月 6日	昭和61年 2月 3日
15代	山 崎 昭 一	昭和61年 2月 3日	昭和63年 2月 4日
16代	深 井 辰 三	昭和63年 2月 5日	平成 2年 2月 1日
17代	加 崎 坦	平成 2年 2月 1日	平成 4年 2月 4日
18代	日 暮 勝 美	平成 4年 2月 7日	平成 6年 2月 2日
19代	日 暮 靖 夫	平成 6年 2月 2日	平成 8年 2月 4日
20代	日 暮 進	平成 8年 2月 5日	平成 8年 3月31日

(市制施行による)

□市議会議長

順位	氏名	就任年月日	退任年月日
初代	日 暮 進	平成 8年 4月 1日	平成10年 2月 3日
2代	戸 張 胤 茂	平成10年 2月 3日	平成11年 2月 5日
3代	小 山 順 子	平成11年 2月19日	平成12年 2月 4日
4代	中 村 文 雄	平成12年 2月10日	平成14年 2月 4日
5代	加 崎 勇	平成14年 2月 4日	平成16年 2月 4日
6代	齋 藤 詔 治	平成16年 2月 9日	平成18年 2月 8日
7代	山 崎 勝 他	平成18年 2月 8日	平成20年 2月 4日
8代	高 崎 正 夫	平成20年 2月 6日	平成22年 2月 5日
9代	日 暮 進	平成22年 2月 5日	平成24年 2月 4日
10代	松 澤 正	平成24年 2月 6日	平成26年 2月 4日
11代	松 崎 誠	平成26年 2月 4日	平成28年 2月 4日
12代	互 金次郎	平成28年 2月 5日	平成30年 2月 4日
13代	中 嶋 通 治	平成30年 2月 5日	令和 2年 2月 4日
14代	加 藤 克 明	令和 2年 2月 5日	令和 4年 2月 4日
15代	加 藤 克 明	令和 4年 2月 5日	令和 4年 12月 2日
16代	松 崎 誠	令和 4年 12月 2日	現在

資料:議会事務局

## 12-6. 歴代副議長

□町議会副議長

令和4年4月1日時点

順位	氏名	就任年月日	退任年月日
初代	岡田 一右衛門	昭和26年 4月30日	昭和31年 2月 4日
2代	鈴木 三千三	昭和31年 2月 5日	昭和35年 2月 4日
3代	細沼 秀仙	昭和35年 2月 5日	昭和39年 2月 4日
4代	岡田 誠一	昭和39年 2月 5日	昭和42年 3月11日
5代	浅子 鴻	昭和42年 3月11日	昭和43年 2月 4日
6代	浅子 鴻	昭和43年 2月 5日	昭和46年 5月10日
7代	小山 照義	昭和46年 5月10日	昭和47年 2月 4日
8代	小山 照義	昭和47年 2月 5日	昭和50年 3月10日
9代	石山 己一	昭和50年 3月10日	昭和50年 9月23日
10代	吉野 歳重	昭和50年 9月23日	昭和51年 2月 4日
11代	地引 保正	昭和51年 2月 6日	昭和55年 2月 4日
12代	古谷 光一	昭和55年 2月 8日	昭和57年 2月 3日
13代	飯田 寿夫	昭和57年 2月 3日	昭和59年 2月 4日
14代	深井 辰三	昭和59年 2月 6日	昭和61年 2月 3日
15代	日暮 靖夫	昭和61年 2月 3日	昭和63年 2月 4日
16代	上原 浩一	昭和63年 2月 5日	平成 2年 2月 1日
17代	岡田 倉吉	平成 2年 2月 1日	平成 4年 2月 4日
18代	日暮 進	平成 4年 2月 7日	平成 6年 2月 2日
19代	小山 順子	平成 6年 2月 2日	平成 8年 2月 4日
20代	戸張 胤茂	平成 8年 2月 5日	平成 8年 3月31日 (市制施行による)

□市議会副議長

順位	氏名	就任年月日	退任年月日
初代	戸張 胤茂	平成 8年 4月 1日	平成10年 2月 3日
2代	内山 三郎	平成10年 2月 3日	平成12年 2月 4日
3代	豊田 正	平成12年 2月10日	平成14年 2月 4日
4代	中武 紘一	平成14年 2月 4日	平成16年 2月 4日
5代	中武 紘一	平成16年 2月 9日	平成18年 2月 8日
6代	鈴木 加蔵	平成18年 2月 8日	平成20年 2月 4日
7代	野口 博	平成20年 2月 6日	平成22年 2月 5日
8代	鈴木 加蔵	平成22年 2月 5日	平成24年 2月 4日
9代	五十嵐 惠千子	平成24年 2月 6日	平成26年 2月 4日
10代	互 金次郎	平成26年 2月 4日	平成28年 2月 4日
11代	稲葉 剛治	平成28年 2月 5日	平成30年 2月 4日
12代	五十嵐 惠千子	平成30年 2月 5日	令和 2年 2月 4日
13代	稲垣 茂行	令和 2年 2月 5日	令和 4年 2月 4日
14代	稲垣 茂行	令和 4年 2月 5日	現在

資料:議会事務局

## 1 3 . 財 政

### 13-1. 一般会計決算状況

決算額単位:千円、市民1人当り:円

款別/年	令和2			令和3		
	決算額	市民 1人当り	構成比	決算額	市民 1人当り	構成比
歳入総額	30,952,455	422,750	100.0%	28,355,517	388,203	100.0%
市 税	9,877,720	134,910	31.9%	9,729,143	133,197	34.3%
地 方 譲 与 税	189,229	2,584	0.6%	192,258	2,632	0.7%
利 子 割 交 付 金	8,016	109	0.0%	6,658	91	0.0%
配 当 割 交 付 金	42,521	581	0.1%	65,436	896	0.2%
株 式 等 譲 渡 所 得 割 交 付 金	51,017	697	0.2%	77,718	1,064	0.3%
法 人 事 業 税 交 付 金	33,399	456	0.1%	76,425	1,046	0.3%
地 方 消 費 税 交 付 金	1,383,444	18,895	4.5%	1,519,212	20,799	5.4%
ゴ ル フ 場 利 用 税 交 付 金	15,934	218	0.1%	16,714	229	0.1%
環 境 性 能 割 交 付 金	26,384	360	0.1%	25,348	347	0.1%
地 方 特 例 交 付 金	131,385	1,794	0.4%	190,840	2,613	0.7%
地 方 交 付 税	1,565,501	21,382	5.1%	2,376,487	32,535	8.4%
交 通 安 全 対 策 特 別 交 付 金	9,193	126	0.0%	9,049	124	0.0%
分 担 金 及 び 負 担 金	179,153	2,447	0.6%	214,797	2,941	0.8%
使 用 料 及 び 手 数 料	146,062	1,995	0.5%	154,074	2,109	0.5%
国 庫 支 出 金	12,560,637	171,554	40.6%	7,072,360	96,825	24.9%
県 支 出 金	1,700,136	23,221	5.5%	1,700,980	23,287	6.0%
財 産 収 入 金	55,711	761	0.2%	850,007	11,637	3.0%
寄 附 金	35,453	484	0.1%	31,664	433	0.1%
繰 上 入 金	115,389	1,576	0.4%	227,627	3,116	0.8%
繰 上 越 金	599,106	8,183	1.9%	908,840	12,443	3.2%
繰 上 収 入 金	545,061	7,444	1.7%	685,856	9,390	2.4%
市 債	1,682,004	22,973	5.4%	2,224,024	30,448	7.8%
年 度 末 人 口		73,217			73,043	
歳出総額	30,043,615	410,337	100.0%	27,172,201	372,003	100.0%
議 会 費	201,198	2,748	0.7%	201,009	2,752	0.8%
総 務 費	9,349,420	127,695	31.1%	2,003,215	27,425	7.4%
民 生 費	10,122,904	138,259	33.7%	11,852,331	162,265	43.6%
衛 生 費	1,556,159	21,254	5.2%	1,908,272	26,125	7.0%
農 林 水 産 業 費	236,575	3,231	0.8%	227,277	3,112	0.8%
商 工 費	219,948	3,004	0.7%	250,580	3,431	0.9%
土 木 費	2,184,124	29,831	7.3%	3,263,490	44,679	12.0%
消 防 費	1,229,620	16,794	4.1%	1,176,505	16,107	4.3%
教 育 費	2,744,126	37,479	9.1%	2,564,935	35,115	9.4%
公 債 費	1,972,697	26,943	6.6%	1,946,303	26,646	7.2%
諸 支 出 金	226,844	3,098	0.7%	1,778,284	24,346	6.6%
年 度 末 人 口		73,217			73,043	

資料:財政課



## 13-2. 一般会計性質別歳出決算状況

金額単位:千円

会計別/年	平成29	平成30	令和元	令和2	令和3
総 額	27,241,316	21,984,218	25,797,344	30,043,615	27,172,201
人 件 費	3,407,732	3,308,768	3,322,207	3,624,857	3,713,109
扶 助 費	5,695,849	5,890,336	6,351,441	6,753,468	8,494,347
公 債 費	2,334,359	1,963,695	1,970,368	1,972,697	1,946,303
物 件 費	3,431,006	3,644,061	3,679,648	3,634,567	3,689,447
維持補修費	57,068	167,563	159,088	210,262	215,245
補助費等	2,114,877	2,068,004	2,261,333	9,711,670	2,396,165
繰 出 金	2,139,381	2,070,052	1,873,978	1,915,497	1,971,066
投資及び出資金			86,313	86,053	81,325
貸 付 金	34,276	30,000	30,000	30,000	30,000
積 立 金	80,024	177,013	2,222	226,843	1,778,283
普通建設事業費	7,946,744	2,664,726	6,060,746	1,877,701	2,856,911

資料:財政課

### 13-3. 特別会計決算状況

□歳入（金額単位：千円）

会計別／年	平成29	平成30	令和元	令和2	令和3
総額	14,131,634	14,234,032	13,916,383	13,039,964	14,757,302
国民健康保険	8,716,472	7,407,183	7,178,737	6,807,268	6,877,252
下水道事業	1,301,142	1,365,873	—	—	—
老人保健	—	—	—	—	—
農業集落排水事業	31,577	29,521	31,431	31,947	39,750
介護保険	3,489,299	3,621,626	3,721,778	3,962,020	4,120,629
後期高齢者医療	593,144	623,504	676,111	737,544	757,493
吉川美南駅東口周辺地区 土地区画整理事業	602,798	1,186,325	2,308,326	1,501,185	2,962,178

□歳出（金額単位：千円）

会計別／年	平成29	平成30	令和元	令和2	令和3
総額	13,475,265	13,870,001	13,549,415	12,698,947	14,371,905
国民健康保険	8,294,823	7,193,394	7,012,733	6,572,494	6,599,851
下水道事業	1,279,072	1,301,766	—	—	—
老人保健	—	—	—	—	—
農業集落排水事業	30,793	28,625	29,454	29,920	38,288
介護保険	3,279,992	3,542,320	3,543,579	3,872,434	4,033,262
後期高齢者医療	590,585	619,085	657,101	724,972	745,055
吉川美南駅東口周辺地区 土地区画整理事業	591,363	1,184,811	2,306,548	1,499,127	2,955,449

資料：財政課

### 13-4. 水道事業会計決算状況

単位:千円

科目/年		平成29	平成30	令和元	令和2	令和3
収益的	収入	1,569,716	1,583,704	1,555,690	1,612,890	1,600,660
	支出	1,483,650	1,499,037	1,445,261	1,484,743	1,491,278
資本的	収入	242,624	145,379	123,313	138,819	89,460
	支出	639,556	707,545	689,349	724,572	941,026

資料:水道課

## 13-5. 年度別市債の状況

金額単位：千円

種目／年	平成29	平成30	令和元	令和2	令和3
一般会計					
公債費決算額	2,334,386	1,963,696	1,970,368	1,972,697	1,946,303
元利償還額	2,334,386	1,963,696	1,969,893	1,972,697	1,945,956
一時借入金利子	-	-	475	-	347
対歳出決算額比(%)	8.6	8.9	7.6	6.6	7.2
歳出決算額	27,241,316	21,984,218	25,797,344	30,043,615	27,172,201
起債年度末現在高	20,598,504	20,839,579	23,798,527	23,603,085	23,968,432
公共事業等債	639,739	668,785	729,697	834,607	1,014,024
防災・減災・国土強靱化緊急対策事業債	-	-	28,500	62,700	148,220
全国防災事業債	67,983	62,441	56,878	51,292	45,684
(旧)緊急防災・減災事業債	54,102	43,448	32,752	22,013	11,232
一般単独事業債	3,062,398	3,145,628	3,504,842	3,774,520	3,958,862
一般補助施設整備事業債	266,677	249,228	180,543	127,021	87,219
学校教育施設等整備事業債	5,905,356	5,787,205	7,692,405	7,222,144	6,734,519
社会福祉施設整備事業債	153,285	220,132	310,552	336,153	316,734
一般廃棄物処理事業債	-	15,900	25,410	35,320	45,663
施設整備事業債	8,400	13,400	240,090	237,280	234,470
財源対策債	643,085	655,040	691,080	661,365	706,853
臨時財政特例債	-	-	-	-	-
減税補てん債	279,265	207,686	159,598	117,716	82,279
臨時税収補てん債	-	-	-	-	-
臨時財政対策債	9,294,324	9,466,316	9,427,880	9,333,348	9,815,054
減収補てん債	-	-	-	60,140	60,140
調整債	-	-	-	-	-
県貸付金	223,890	304,370	718,300	727,466	707,479
その他	-	-	-	-	-
下水道事業特別会計					
元利償還額	481,670	489,345	506,075	513,657	507,615
起債年度末現在高	4,902,347	4,884,710	4,834,143	4,789,217	4,838,619
公共下水道事業債	4,180,184	4,155,787	4,080,836	4,050,227	4,124,658
流域下水道事業債	722,163	728,923	753,307	738,990	713,961
農業集落排水事業特別会計					
元利償還額	12,916	12,916	12,916	12,916	13,957
起債年度末現在高	184,146	174,243	164,154	153,873	142,355
農業集落排水事業債	184,146	174,243	164,154	153,873	142,355
吉川美南駅東口周辺地区土地区画整理事業特別会計					
元利償還額	-	228	1,274	2,938	4,322
起債年度末現在高	525,500	1,334,600	2,861,900	3,767,000	6,144,800
土地区画整理事業債	525,500	1,334,600	2,861,900	3,767,000	6,144,800

資料：財政課

### 13-6. 一般会計歳入総額に占める市税の割合(決算額)

単位:千円、(1人当り、1世帯当り:円)

年/区分	一般会計 歳入総額	市 税 収 入 総 額	割 合	市民1人当り 市税負担額	1世帯当り 市税負担額	年度末人口	年度末 世帯数
平成17	16,254,249	7,396,409	45.50%	119,513	334,770	61,888	22,094
18	17,380,425	7,537,497	43.37%	119,485	331,158	63,083	22,761
19	17,057,488	8,322,884	48.79%	129,199	353,654	64,419	23,534
20	18,828,067	8,510,934	45.20%	130,326	352,595	65,305	24,138
21	19,909,787	8,761,689	44.01%	132,552	354,954	66,100	24,684
22	21,527,407	8,581,009	39.86%	128,647	341,288	66,702	25,143
23	22,222,847	8,681,573	39.07%	128,568	336,821	67,525	25,775
24	21,968,158	8,831,039	40.20%	129,537	335,832	68,174	26,296
25	19,218,464	9,049,007	47.08%	130,969	336,020	69,093	26,930
26	19,837,973	9,142,486	46.09%	129,915	328,985	70,373	27,790
27	22,914,867	9,255,298	40.39%	130,028	324,895	71,179	28,487
28	21,324,089	9,397,436	44.07%	130,918	323,592	71,781	29,041
29	27,833,231	9,568,660	34.38%	132,073	322,535	72,450	29,667
30	22,733,702	9,630,104	42.36%	132,142	318,709	72,877	30,216
令和元	26,396,450	9,792,898	37.10%	134,124	319,320	73,014	30,668
2	30,952,455	9,877,720	31.91%	134,910	317,132	73,217	31,147
3	28,355,517	9,729,143	34.31%	133,197	309,816	73,043	31,403

資料:財政課

### 13-7. 自主財源と依存財源(決算額)

金額単位:千円

令和2年度

自主財源			依存財源		
款別	決算額	構成比(%)	款別	決算額	構成比(%)
市 税	9,877,720	85.49%	地 方 譲 与 税	189,229	0.98%
分担金及び負担金	179,153	1.55%	利子割交付金	8,016	0.04%
使用料及び手数料	146,062	1.26%	配当割交付金	42,521	0.22%
財産収入	55,711	0.48%	株式等譲渡所得割交付金	51,017	0.26%
寄附金	35,453	0.31%	法人事業税交付金	33,399	0.17%
繰入金	115,390	1.00%	地方消費税交付金	1,383,444	7.13%
繰越金	599,106	5.19%	ゴルフ場利用税交付金	15,934	0.08%
諸収入	545,061	4.72%	環境性能割交付金	26,384	0.14%
			地方特例交付金	131,385	0.68%
			地方交付税	1,565,501	8.07%
			交通安全対策特別交付金	9,193	0.05%
			国庫支出金	12,560,637	64.75%
			県支出金	1,700,136	8.76%
			市 債	1,682,004	8.67%
小 計	11,553,656	100.00%	小 計	19,398,800	100.00%
歳入合計			30,952,456		

資料:財政課

金額単位:千円

令和3年度

自主財源			依存財源		
款別	決算額	構成比(%)	款別	決算額	構成比(%)
市 税	9,729,143	76.00%	地 方 譲 与 税	192,258	1.24%
分担金及び負担金	214,797	1.68%	利子割交付金	6,658	0.04%
使用料及び手数料	154,074	1.20%	配当割交付金	65,436	0.42%
財産収入	850,007	6.64%	株式等譲渡所得割交付金	77,718	0.50%
寄附金	31,664	0.25%	法人事業税交付金	76,425	0.49%
繰入金	227,627	1.78%	地方消費税交付金	1,519,212	9.77%
繰越金	908,840	7.10%	ゴルフ場利用税交付金	16,714	0.11%
諸収入	685,856	5.36%	環境性能割交付金	25,348	0.16%
			地方特例交付金	190,840	1.23%
			地方交付税	2,376,487	15.28%
			交通安全対策特別交付金	9,049	0.06%
			国庫支出金	7,072,360	45.47%
			県支出金	1,700,980	10.94%
			市 債	2,224,024	14.30%
小 計	12,802,008	100.00%	小 計	15,553,509	100.00%
歳入合計			28,355,517		

資料:財政課

## 13-8. 財政指数表

単位:千円

税目/年	平成29	平成30	令和元	令和2	令和3
交付税種地区分	Ⅱ-8	Ⅱ-8	Ⅱ-7	Ⅱ-7	Ⅱ-8
基準財政需要額	9,487,612	9,628,156	9,750,231	10,266,275	10,902,590
基準財政収入額	8,170,864	8,303,686	8,437,413	8,864,425	8,693,756
標準財政規模	12,676,535	12,906,344	12,881,211	13,400,970	14,517,226
財政力指数	0.86	0.86	0.86	0.86	0.84
実質収支比率(%)	4.2	4.5	4.5	6.3	8.0
公債費比率(%)	7.0	7.7	7.7	8.2	7.1
義務的経費比率(%)	40.6	50.8	45.1	38.0	52.1
一般財源比率(%)	51.8	64.9	55.1	41.1	44.0
地方債現在高	20,598,504	20,839,579	23,798,527	23,603,085	23,968,432
債務負担行為翌年度以降支出予定額	8,886,663	8,825,304	8,637,929	9,063,194	7,110,527
積立金現在高					
財政調整基金	1,305,473	1,276,095	1,185,972	1,263,041	2,038,497
土地開発基金	50,250	50,252	50,254	50,256	50,257
その他	908,901	612,102	354,301	424,730	1,242,158

資料:財政課

## 13-9. 市税

金額単位:千円

各年度末現在

税目/年	平成29	平成30	令和元	令和2	令和3
総額	9,543,654	9,595,043	9,785,934	9,868,814	9,721,790
個人市民税	4,219,942	4,243,185	4,341,715	4,406,242	4,394,868
固定資産税	3,868,006	3,867,680	3,924,316	3,984,322	3,865,838
軽自動車税	110,991	116,323	122,200	130,069	136,677
市たばこ税	463,381	457,831	464,576	463,945	494,687
都市計画税	476,128	479,826	484,191	488,293	474,510
法人市民税	405,206	430,198	448,935	395,940	355,208

資料:課税課

※調定額（現年課税分）。

※「市民税」には法人市民税を含んでいないため「個人市民税」に税目変更。

※「たばこ税」は市税分のみを掲載しているため「市たばこ税」に税目変更。

※令和元年度の軽自動車税に環境性能割が含まれていなかったため修正。令和元年度以降の軽自動車税は環境性能割と種別割の合算額。



## 13-10. 市民1人当たりの市税

金額単位:円

各年度末現在

税目/年	平成29	平成30	令和元	令和2	令和3
総額	131,723	131,660	134,028	134,788	133,096
個人市民税	58,246	58,223	59,464	60,180	60,168
固定資産税	53,388	53,071	53,747	54,417	52,925
軽自動車税	1,531	1,596	1,673	1,776	1,871
市たばこ税	6,395	6,282	6,362	6,336	6,772
都市計画税	6,571	6,584	6,643	6,669	6,496
法人市民税	5,592	5,903	6,148	5,407	4,862
参考：年度末人口	72,450	72,877	73,014	73,217	73,043

資料:課税課

※調定額(現年課税分)。

※「市民税」には法人市民税を含んでいないため「個人市民税」に税目変更。

※「たばこ税」は市税分のみを掲載しているため「市たばこ税」に税目変更。

※令和元年度の軽自動車税に環境性能割が含まれていなかったため修正。令和元年度以降の軽自動車税は環境性能割と種別割の合算額。

### 1 3 - 1 1 . 公 有 財 産

単位：㎡

種別／年	平成29		平成30	
	土地	建物	土地	建物
合計	706,369.54	126,312.38	706,369.54	126,312.38
行政財産計	706,369.54	126,312.38	706,369.54	126,312.38
本庁舎、別館	23,776.59	12,183.80	23,776.59	12,183.80
その他の行政機関				
消防施設	9,068.24	-	9,068.24	-
その他の施設	25,868.33	10,404.59	25,868.33	10,404.59
公共用財産				
学校	271,046.78	75,320.81	271,046.78	75,320.81
公園	196,989.86	434.87	196,989.86	434.87
その他の施設	179,619.74	27,968.31	179,619.74	27,968.31
普通財産	26,349.76	698.54	26,349.76	288.67

令和元		令和2		令和3	
土地	建物	土地	建物	土地	建物
705,933.11	134,022.52	707,452.08	134,022.52	755,939.43	134,029.26
705,933.11	134,022.52	707,452.08	134,022.52	755,939.43	134,029.26
15,191.00	8,229.94	15,191.00	8,229.94	15,191.00	8,236.68
9,068.24	-	9,275.21	-	9,275.21	-
25,868.33	10,404.59	25,868.33	10,404.59	25,868.33	10,404.59
271,046.78	85,637.81	271,046.78	85,637.81	270,422.98	85,637.81
196,989.86	434.87	196,989.86	434.87	248,201.72	434.87
187,768.90	29,315.31	189,080.90	29,315.31	186,980.19	29,315.31
26,349.76	288.67	25,664.59	941.45	41,015.59	941.45

資料：財政課

## 1 4 . 物価 ・ 家計

## 14-1. 土地の標準価格

単位:円/m<sup>2</sup>

各年7月1日現在

年	住宅地		商業地		工業地		調整区域内宅地		全用途	
	平均価格	平均変動率	平均価格	平均変動率	平均価格	平均変動率	平均価格	平均変動率	平均価格	平均変動率
平成18	119,800	-1.7	251,000	-1.6	64,000	-3.0	45,000	-2.2	119,900	-1.9
19	121,800	1.5	259,000	3.2	63,000	-1.6	44,500	-1.1	121,900	0.9
20	121,600	-0.2	258,000	-0.4	62,500	-0.8	44,000	—	121,600	-0.3
21	116,000	-4.6	245,000	-5.0	60,000	-4.0	42,500	-3.5	115,900	-4.4
22	112,000	-3.3	233,000	-4.9	58,000	-3.3	42,000	-1.2	111,600	-3.2
23	108,900	-2.7	222,000	-4.7	56,500	-2.6	41,000	-2.4	107,900	-2.9
24	106,300	-2.4	214,000	-3.6	55,000	-2.7	40,000	-2.4	104,900	-2.6
25	92,200	-0.9	211,000	-1.4	54,500	-0.9	—	—	103,800	-1.0
26	99,100	-0.1	209,000	-0.9	54,500	0.0	—	—	108,400	-0.2
27	98,800	-0.3	208,000	-0.5	54,500	0.0	—	—	108,100	-0.3
28	99,000	0.2	207,000	-0.5	54,500	0.0	—	—	108,100	-0.1
29	99,200	0.2	206,000	-0.5	59,700	0.9	—	—	102,700	0.2
30	99,400	0.2	206,000	0.0	60,500	1.5	—	—	103,000	0.5
令和元	99,600	0.2	206,000	0.0	61,500	1.7	—	—	103,400	0.5
2	99,100	-0.7	205,000	-0.5	61,500	0.0	—	—	102,900	-0.5
3	99,000	-0.3	204,000	-0.5	61,500	0.0	—	—	102,800	-0.2
(県平均)	114,100	-0.1	305,900	-0.3	65,400	1.9	—	—	143,000	0.0
(市平均)	126,600	0.0	326,800	-0.3	68,200	1.8	—	—	158,400	0.0

資料:埼玉県統計年鑑、埼玉県土地水政策課HP

※全用途は林地を除く。

※令和2年度統計書よしかわを誤りにより訂正。令和元、令和2の数値を訂正。

## 14-2. 一般旅券申請件数

単位:件	各年度末現在		
年	10年旅券	5年旅券	合計
平成25	457	441	898
26	833	802	1,635
27	892	777	1,669
28	1,090	984	2,074
29	1,107	968	2,075
30	1,186	1019	2,205
令和元	1,100	917	2,017
2	146	66	212
3	172	61	233

資料:市民課

※5年旅券には、子どもを含む。

※平成25年10月1日から開設。

## 15. 行政・その他

## 15-1. 市民相談件数

各年度末現在

年	平成29	平成30	令和元	令和2	令和3
<b>【市民参加推進課】</b>					
法 律 相 談	279	289	273	256	289
行 政 相 談	6	1	1	4	0
人 権 相 談	4	7	3	0	4
税 務 相 談	37	50	43	39	43
困 り ご と 相 談	20	26	23	18	28
女 性 総 合 相 談	27	26	35	26	35
DV に 関 す る 相 談	115	90	158	154	96
<b>【少年センター】</b>					
教 育 相 談	10	31	29	55	32
さ わ や か 相 談	3,689	2,812	2,790	3,126	4,284
<b>【子育て支援課】</b>					
母 子 家 庭 な ど の 総 合 相 談	97	149	148	148	150
子 ど も と 家 庭 の 相 談	369	508	730	737	858
<b>【保育幼稚園課】</b>					
育 児 相 談	9	21	14	1	0
<b>【商工課】</b>					
労 働 相 談	2	2	7	1	—
消 費 生 活 相 談	247	257	283	270	248
経 営 相 談	0	1	1	0	—
若 年 者 就 職 相 談	4	27	26	—	—
就 職 活 動 相 談	—	—	—	16	16
<b>【国保年金課】</b>					
年 金 相 談	3,184	3,033	3,575	3,342	3,735

資料: 市民参加推進課、少年センター、子育て支援課、保育幼稚園課、商工課、国保年金課

※行政相談と人権相談は自宅相談含む。

※母子家庭などの総合相談は平成17年度、年金相談は平成19年1月から開始。

※DV相談は平成21年6月から開始。

※労働相談及び経営相談は、令和3年度より県や商工会を案内。

※消費生活相談件数: 令和2年度統計書よしかわを誤りにより訂正。正しくは平成30年:257件、令和元年:283件

※経営相談件数: 令和2年度統計書よしかわを誤りにより訂正。正しくは平成29年:0件、平成30年:1件、令和元年:1件

※若年者就職相談は平成24年4月から開始。令和2年度より年齢を問わず求職者を対象とした就職活動相談に変更

## 15-2. 法律相談件数

各年度末現在

種別／年		平成29	平成30	令和元	令和2	令和3
合計		279	289	273	256	289
生	計	—	—	—	—	—
年	金	—	—	—	—	—
職	業	16	14	13	12	14
住	宅	22	23	32	21	34
家	族	35	41	22	24	16
離	婚	36	36	49	53	59
医	療	—	—	—	—	—
人	権	—	—	—	—	—
財	産	87	103	100	73	103
事	故	23	31	19	19	23
苦	情	4	1	1	2	1
そ	の	56	40	37	52	39

資料：市民参加推進課



### 15-3. さわやか相談件数

□相談者の内訳

各年度末現在

年度	相談者延べ人数		対象者延べ人数	
	令和元	令和2		
就学前	0	0		
中学生	1,837	2,366		
小学生	6	14		
中学生保護者	414	819		
小学生保護者	16	15		
その他	853	1070		

※その他は、教員、高校生、卒業生等。

※令和2年度より調査方法を変更したため、対象者延べ人数については把握していない。

□対象者が中学生の相談内容

令和3年度

相談内容	実件数	延べ人数		
		計	男子	女子
いじめ	4	15	0	15
不登校	42	574	285	289
学業等	24	198	146	52
友人関係	31	115	12	103
性格・行動	40	89	50	39
その他	123	1,375	354	1,021

資料:少年センター

## 15-4. 教育相談件数

各年度末現在

種別／年	平成29	平成30	令和元	令和2	令和3
合計	13	31	29	55	32
不登校	7	17	19	47	32
非行・問題行動 ※1	0	0	0	0	0
友人関係	0	2	2	0	0
いじめ	0	0	0	0	0
学校生活(学習・進路)	0	1	0	0	0
家庭	2	0	0	0	0
発達	1	2	0	0	0
その他	3	9	8	8	0

資料:少年センター

※1 「非行・問題行動」は、「家出・無断外泊」「窃盗・万引き」「暴力行為」「性非行・不純異性交遊」「非行」「恐喝」「暴走行為」「喫煙」等の相談件数を計上。

※実件数

## 15-5. 補導活動の状況

令和4年3月31日現在

声かけ内訳	小学生		中学生		高校生		その他	
	男	女	男	女	男	女	男	女
声かけ・あいさつ	19		6		0		0	
良い行い	0		0		0		0	
危険な遊び	0		0		0		0	
帰宅誘導	0		0		0		0	
交通指導	0		0		0		0	
喫煙	0		0		0		0	
飲酒	0		0		0		0	
粗暴行為・凶器所持	0		0		0		0	
迷惑行為	0		0		0		0	
薬物乱用	0		0		0		0	
遊興施設への出入り	0		0		0		0	
その他	0		0		0		0	

資料:少年センター

## 15-6. 窓口事務交付処理件数

各年度末現在

種別／年	平成29	平成30	令和元	令和2	令和3
総数	106,702	105,604	99,176	89,429	92,565
<b>【市民課計】</b>	85,603	84,970	82,685	78,504	82,016
印鑑証明	21,415	20,933	20,143	20,338	19,274
住民票	38,947	38,482	37,926	36,221	36,831
戸籍謄抄本等	11,451	11,718	11,691	10,564	11,220
税証明	6,663	6,704	5,293	4,161	4,592
閲覧・その他の証明	7,127	7,133	7,632	7,220	10,099
<b>【課税課計】</b>	21,099	20,634	16,491	8,590	8,519
評価額証明	3,260	3,195	3,119	-	-
公簿閲覧等	530	422	474	-	-
課税(非課税)証明	-	-	-	3,865	3,849
評価証明・公課証明	-	-	-	2,749	2,769
納税証明	2,700	2,968	2,937	679	750
その他の証明	14,609	14,049	9,961	1,297	1,151
<b>【収納課計】</b>	-	-	-	2,335	2,030
納税証明	-	-	-	1,906	1,557
課税(非課税)証明	-	-	-	429	473

資料:市民課・課税課・収納課

※各サービスセンター交付分とコンビニ交付分は市民課に含む。

※課税課の処理件数のうち、令和元年度までの「評価額証明」には、課税課の「評価証明・公課証明・台帳登録証明・住宅家屋証明処理件数」に市民課の「評価証明・公課証明・台帳登録証明処理件数」を含む。

※課税課の処理件数のうち、令和元年度までの「公簿閲覧等」には、課税課の「名寄せ台帳の写し・公図写し・土地台帳閲覧処理件数」に市民課の「名寄せ台帳写し処理件数」を含む。

※課税課の処理件数のうち、令和元年度までの「納税証明」には、課税課の「納税証明・車検用納税証明処理件数」に市民課の「納税証明・車検用納税証明処理件数」、収納課の「納税証明・車検用納税証明処理件数」を含む。

※課税課の処理件数のうち、令和元年度までの「その他の証明」には、課税課の「課税証明・営業証明・確定申告参考資料処理件数」に市民課の「課税証明・確定申告参考資料処理件数」、収納課の「課税証明処理件数」を含む。

※課税課の処理件数のうち、令和2年度以降の「その他の証明」には「廃車証明・標識交付証明処理件数」を含む。

## 15-7. 中小企業小口融資利用状況

金額単位:千円

各年度末現在

年	総 数		小 口				特 別 小 口			
			運 転		設 備		運 転		設 備	
	件 数	金 額	件 数	金 額	件 数	金 額	件 数	金 額	件 数	金 額
平成17	17	102,400	—	—	2	9,430	10	59,000	5	33,970
18	5	47,000	—	—	1	6,000	3	30,000	1	11,000
19	7	44,750	2	12,000	—	—	3	19,500	2	13,250
20	5	32,140	1	12,500	2	8,440	1	8,000	1	3,200
21	5	12,673	1	3,000	2	3,673	2	6,000	—	—
22	6	18,630	2	5,000	—	—	1	3,000	3	10,630
23	1	5,000	1	5,000	—	—	—	—	—	—
24	2	4,500	1	3,000	—	—	—	—	1	1,500
25	1	3,700	—	—	—	—	—	—	1	3,700
26	2	6,400	—	—	—	—	1	5,000	1	1,400
27	—	—	—	—	—	—	—	—	—	—
28	1	4,000	—	—	—	—	1	4,000	—	—
29	—	—	—	—	—	—	—	—	—	—
30	—	—	—	—	—	—	—	—	—	—
令和元	—	—	—	—	—	—	—	—	—	—
2	—	—	—	—	—	—	—	—	—	—
3	—	—	—	—	—	—	—	—	—	—

資料:商工課

## 15-8. 職員採用試験の状況

単位:人

各年度末現在

年	上級		中級		初級		専門職	
	申込	採用	申込	採用	申込	採用	申込	採用
平成21	316	9	-	-	-	-	24	1
22	415	11	4	1	2	-	21	2
23	487	12	2	-	1	-	33	2
24	455	10	7	1	8	1	22	1
25	544	11	5	-	5	1	41	3
26	478	17	4	-	7	-	36	3
27	438	16	-	-	4	1	6	1
28	485	21	4	0	5	1	11	2
29	403	13	5	0	12	1	7	1
30	356	9	11	0	5	0	13	2
令和元	296	5	2	0	6	3	16	2
2	137	9	10	1	8	1	21	3
3	185	17	6	0	4	0	26	6

年	民間企業等経験者		スポーツ枠		その他		合計	
	申込	採用	申込	採用	申込	採用	申込	採用
平成21	-	-	-	-	-	-	340	10
22	-	-	-	-	-	-	442	14
23	-	-	-	-	-	-	523	14
24	-	-	-	-	-	-	492	13
25	-	-	-	-	-	-	595	15
26	-	-	-	-	-	-	525	20
27	48	2	-	-	-	-	496	20
28	130	3	5	1	-	-	640	28
29	80	0	11	0	-	-	518	15
30	64	1	14	2	-	-	463	14
令和元	173	2	11	3	-	-	504	15
2	47	0	13	2	57	0	293	16
3	56	2	11	2	16	0	304	27

資料:政策室

※民間企業等経験者枠は、平成27年度に新設。

※スポーツ枠は、平成28年度に新設。

※その他:令和2年度は就職氷河期世代対象枠、令和3年度は福祉枠、情報処理枠を実施。

## 15-9. 歴代町長及び市長

### □歴代町長

順位	氏名	就任年月日	退任年月日
初代	森田 金次郎	昭和30年 4月19日	昭和34年 4月18日
2代	平井 伊一	昭和34年 4月30日	昭和38年 4月29日
3代	安井 武夫	昭和38年 4月30日	昭和42年 4月29日
4代	安井 武夫	昭和42年 4月30日	昭和46年 4月29日
5代	清宮 辰雄	昭和46年 4月30日	昭和50年 4月29日
6代	浅子 鴻	昭和50年 4月30日	昭和54年 4月29日
7代	浅子 鴻	昭和54年 4月30日	昭和58年 4月29日
8代	浅子 鴻	昭和58年 4月30日	昭和62年 4月29日
9代	深井 誠	昭和62年 4月30日	平成 3年 4月29日
10代	深井 誠	平成 3年 4月30日	平成 7年 4月29日
11代	深井 誠	平成 7年 4月30日	平成 8年 3月31日 (市制施行による)

### □歴代市長

順位	氏名	就任年月日	退任年月日
初代	深井 誠	平成 8年 4月 1日	平成11年 1月19日
2代	戸張 胤茂	平成11年 3月 7日	平成15年 3月 6日
3代	戸張 胤茂	平成15年 3月 7日	平成19年 3月 6日
4代	戸張 胤茂	平成19年 3月 7日	平成23年 3月 6日
5代	戸張 胤茂	平成23年 3月 7日	平成27年 3月 6日
6代	中原 恵人	平成27年 3月 7日	平成31年 3月 6日
7代	中原 恵人	平成31年 3月 7日	現在

資料:政策室

## 15-10. 歴代助役及び副市長

### □歴代助役

順位	氏名	就任年月日	退任年月日
初代	平井 伊一	昭和30年 5月 5日	昭和34年 4月10日
2代	鈴木 喜一	昭和34年 7月 9日	昭和38年 7月31日
3代	互井 静	昭和38年 8月18日	昭和42年 8月17日
4代	互井 静	昭和42年 9月26日	昭和46年 9月25日
5代	互井 静	昭和46年 9月26日	昭和49年12月10日
6代	小山 照義	昭和50年10月 1日	昭和53年12月31日
7代	須賀 秀文	昭和54年10月 2日	昭和58年12月 2日
8代	宮崎 東	昭和59年10月 1日	昭和62年 3月31日
9代	皆川 四郎	昭和62年10月 1日	平成 2年 3月31日
10代	山口 勝義	平成 2年 4月 1日	平成 4年 3月31日
11代	中井 捷	平成 4年 4月 2日	平成 8年 3月31日
12代	中井 捷	平成 8年 4月 1日	平成 9年 9月30日
13代	大竹 祐康	平成10年 4月 1日	平成14年 3月31日
14代	蓮沼 嘉一	平成14年 4月 1日	平成18年 3月31日
15代	蓮沼 嘉一	平成18年 4月 1日	平成19年 3月31日 (市制施行による)

### □歴代副市長

順位	氏名	就任年月日	退任年月日
初代	蓮沼 嘉一	平成19年 4月 1日	平成22年 3月31日
2代	蓮沼 嘉一	平成22年 4月 1日	平成26年 3月31日
3代	椎葉 祐司	平成26年 4月 1日	平成30年 3月31日
4代	椎葉 祐司	平成30年 4月 1日	令和 4年 3月31日
5代	篠田 好充	令和 4年 4月 1日	現在

資料:政策室



吉川市行政組織

(令和4年4月1日現在)

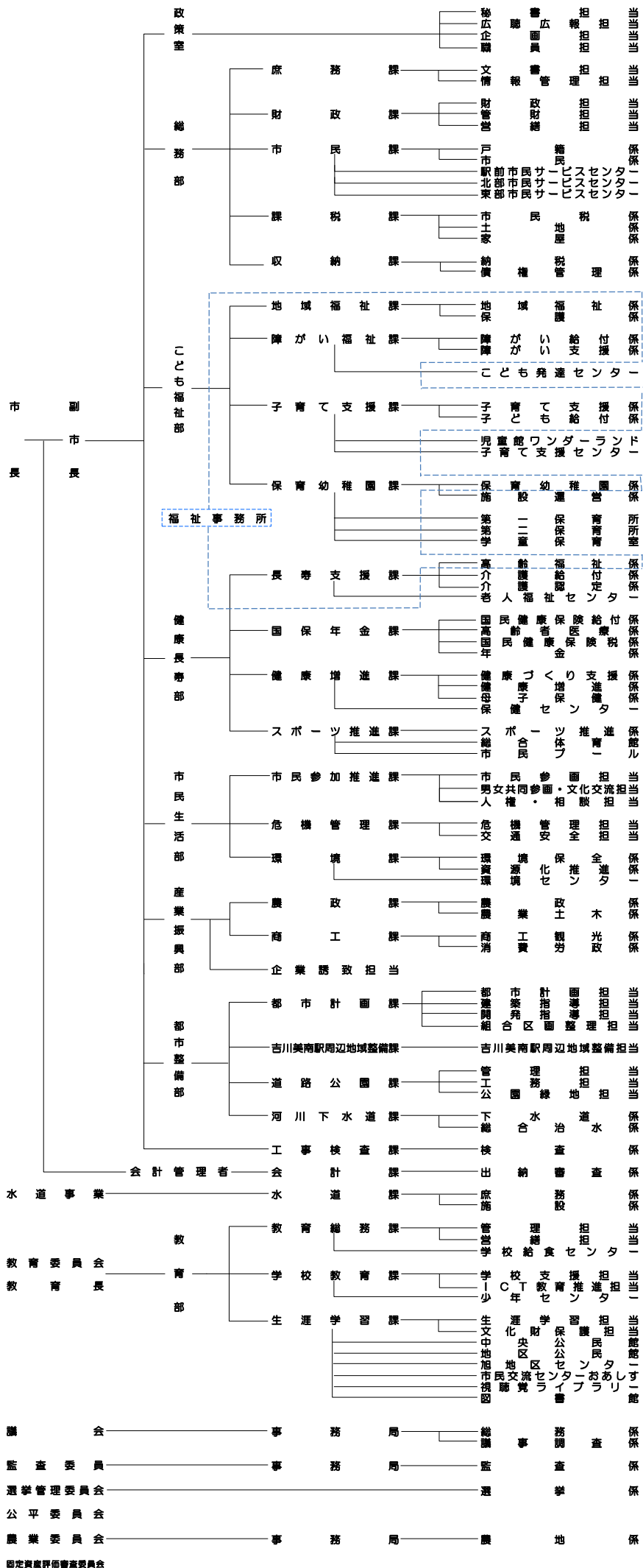

# 統計書よしかわ(令和4年度)

令和5年2月発行

発行 吉川市役所  
〒342-8501  
吉川市きよみ野一丁目1番地  
☎ 048(982)5111

編集 総務部 庶務課 情報管理担当