

特集

毎年9月20日から26日は 動物愛護週間です

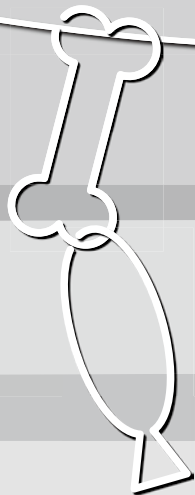

吉川市はSDGsを推進しています

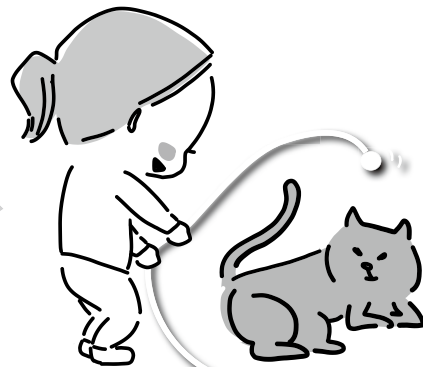

※広報よしかわ9月号は令和5年8月24日現在の情報をもとに作成しています。

広報よしかわは、より詳しく最新の情報をお伝えできるよう二次元コードを活用しています。スマホのカメラ機能で読み取ることで、該当ページを閲覧できます。



毎年9月20日から26日は 動物愛護週間です

動物と触れ合うと、心が和んだり元気になったりする。

ペットとの暮らしは、私たちの日常に

幸せと彩りを与えてくれます。

同時に、ペットを飼うことは、その動物の

命を預かること。

飼い主には、動物が健康で快適に暮らせるようにし、

最後まで飼い続ける責任があります。

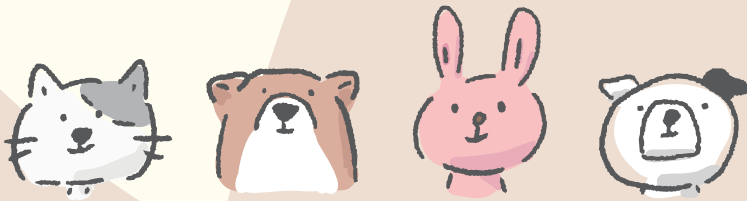

コロナ禍を経て、自宅で過ごす時間が増え、ペットを新しい家族として迎え入れた方も少なくないのではないのでしょうか。

動物たちは私たちに幸せや彩りを与えてくれますが、一方で身勝手な人間により、飼育放棄されたり、傷つけられてしまうこともあります。

9月20日から26日の動物愛護週間に合わせ、今月号では動物愛護について考えます。





『ペットを飼う』＝『命を預かる』こと

飼 い 主 の 責 任

動物を飼うことは、動物の命を預かることです。飼い主は動物が健康で快適に暮らせるようにするとともに、社会や近隣に迷惑を及ぼさないようにする責任があります。

人と動物が共に生きていける社会の実現には、飼い主のモラルとマナーが必要です。

動物の習性などを
正しく理解し、最後まで
責任を持って飼いましょう

飼い始める前から正しい飼い方などの知識を持ち、飼い始めたら、動物の種類に応じた適切な飼い方をして健康・安全に気を配り、最後まで責任を持って飼いましょう。

人に危害を加えたり、
近隣に迷惑を掛けること
のないようにしましょう

ふん尿や毛、羽毛などで近隣の生活環境を悪化させたり、公共の場所を汚さないようにしましょう。また、動物の種類に応じてしつけや訓練をして、人に危害を加えたり、鳴き声などで近隣に迷惑を掛けることのないようにしましょう。

むやみに繁殖させない
ようにしましょう

動物にかけられる手間、時間、空間には限りがあります。きちんと管理できる数を超えないようにしましょう。また、生まれる命に責任が持てないのであれば、不妊去勢手術などの繁殖制限措置を行いましょう。

動物による感染症の
知識を持ちましょう

動物と人の双方に感染する病気(人と動物の共通感染症)について、正しい知識を持ち、自分や他の人への感染を防ぎましょう。

盗難や迷子を防ぐため、
所有者を明らかに
しましょう

飼っている動物が自分のものであることを示す、マイクロチップ、名札、脚環あしわなどの標識を付けましょう。

●環境省ホームページ【飼い主の方やこれからペットを飼う方へ】より抜粋



も し も に 備 え て 考 える



ペットと飼い主の老いのこと

動物の種類によって寿命は異なりますが、ペットが年を取ったときのことを想定し、心構えと準備をしておくことが重要です。

子犬や子猫を飼った場合、高齢で介護が必要になる10~15年後は飼い主も同じだけ年を取っています。そのときの自身の状況を想像して、準備をしておくことが大切です。

ペットが寿命を迎えるまで責任を持って飼育し続けることができないのであれば、「飼わない」「今は飼えない」と判断することも動物への愛情です。

また、けがや突然の病気など、ペットを飼えなくなるような万が一の事態にも備えておきましょう。



災害が発生した ときのこと



地震、台風などの災害が発生した場合、大切なペットも被災します。

災害が原因で大切なペットを手放すことのないよう被災した時の対応について、日頃から考えておきましょう。

ペットの防災は日常の延長にあります。また、災害時は物流が滞る可能性があります。食べ慣れているフードやペットシートなど、ないと困るものは日頃から消費できる範囲で備蓄しておくことも大切です。



不幸な動物を増やさないために

ペットに関する相談

動物の虐待・遺棄、飼い方、鳴き声、マナー、多頭飼育などで
お困りの場合は、保健所または動物指導センターへご相談ください。



犬に関すること

草加保健所 ☎999・5515



猫・その他の動物に関すること

埼玉県動物指導センター南支所 ☎048・855・0484

彩の国動物愛護推進員の募集



県では犬、猫などの動物の愛護や正しい飼い方について県民の理解を深めるため、ボランティアとして積極的・自主的に活動を行っていただける方を動物愛護推進員として委嘱しています。

募集期間

11月30日(木)まで

活動内容

- 動物の愛護と適正な飼養・管理の重要性について、地域住民の理解を深めるための啓発活動
- 地域住民の求めに応じた、繁殖制限措置に関する助言や譲渡仲介の支援など
- 動物の愛護と適正飼養を推進するため県が行う施策への協力
- その他、動物の愛護と適正な飼養の推進のため県が必要と認めること

申込

県ホームページなどから募集要領を確認し、期限までに県生活衛生課へ

問合せ

県生活衛生課 ☎048・830・3612





保育施設・学童保育室 令和6年4月からの利用申し込み

問
合
せ

保育幼稚園課
☎982・9528 ☎981・5392

令和6年4月からの市内各保育施設と学童保育室の利用を希望する方の申し込みを受け付けます。混雑緩和のため、**事前予約が必要**となります。ご不明点やご相談がある方は、スムーズな受け付けのため事前に保育幼稚園課へお問い合わせください。

| | 保育施設 | 学童保育室 |
|------|--|--|
| 事前予約 |  保育▶ |  ◀学童 |
| | 市ホームページで予約が必須です | |
| 日にち | 9月23日祝～10月6日金 ※二次申し込みについては利用案内をご覧ください | 9月23日祝～10月6日金 ※二次申し込みはありません |
| 時間 | [平日]午前10時～正午、午後2時～3時 | [土日祝]午前9時～正午、午後1時～3時 |
| 申請場所 | 市役所1階 保育幼稚園課 | |
| 対象 | 保護者の就労などにより保育が必要な乳幼児 | 放課後、保護者の就労などにより保育が必要な新1年生から新6年生 |
| 面接 | 申込書類提出時に面接の予約をし、指定の日程・場所で面接を実施します | 必要に応じて後日、改めて児童の面接を実施します |
| 持物 | 利用申込書一式(保育幼稚園課、各保育施設・学童保育室、各市民サービスセンターで配布予定) ※市ホームページで入手可 | |

新型コロナワクチン接種についてのお知らせ

問
合
せ

吉川市ワクチン接種
コールセンター
☎967・5650 ☎981・3881

令和5年秋開始接種が9月20日(水)から始まります

- ▶ **対象:**初回(1・2回目※)接種を完了した生後6カ月以上のすべての方に1人1回接種(令和5年春開始接種で接種された方も対象)。65歳以上の方や基礎疾患を有するなどの重症化リスクが高い方には接種をお勧めしています。
※乳幼児用ワクチンを接種の方は1～3回目
- ▶ **使用するワクチン:**ファイザー社またはモデルナ社のオミクロン株(XBB.1.5)1価ワクチン
- ▶ **接種の予約:**接種券をお持ちの方は、インターネットまたはコールセンターへ電話で予約が可能です。
- ▶ **接種券の発送予定:**市が発行したすべての接種券で接種をして接種券をお持ちでない方に、次の通り接種券を発送する予定です(令和5年8月15日現在)。

| 令和5年春開始接種で接種された方 | | 令和5年5月7日以前に接種された方 | |
|------------------|-------|-------------------|-------|
| 接種した月 | 発送予定 | 年齢 | 発送予定 |
| 5～7月 | 9月中 | 64～55歳 | 10月上旬 |
| 8月 | 10月上旬 | 54～12歳 | 10月中旬 |

- ▶ **吉川市が発行した未使用の3回目以降の一番新しい追加接種用接種券を所持している方:**
お持ちの接種券を使用して予約・接種ができます。詳しくは17ページの保健ガイドをご覧ください。

次に該当する方は接種券の発行手続きが必要です

- ▶ 未使用の3回目以降の一番新しい追加接種用接種券を紛失された方
- ▶ 転入された方
市ホームページまたはコールセンターへ電話でご確認ください。



再発行



転入

| | |
|--------------------------|---------------------------------|
| 吉川市ワクチン接種 コールセンター受付日時 | 月～金(祝を除く):午前9時～午後5時、日:午前9時～午後4時 |
|--------------------------|---------------------------------|

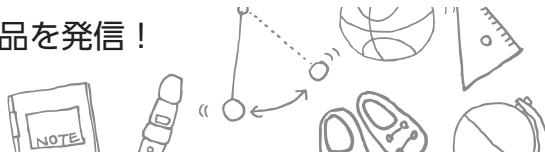

7月4日、魚沼市から小島綾子さん(魚沼農耕舎理事)と佐藤祐子さん(魚沼市観光協会コーディネーター)をお招きして事前集会を開きました。『みんなつながっている』というテーマのもと、日本人の主食であるお米がどのようにして作られるか、そして、自然豊かな田んぼを取り巻く環境について、学びを深めることができました。

また、家庭科の授業では「食事の意味」や「食生活」「栄養素」などについて、まさに学習しているところです。生徒にとって

生きる力を育む『食育』

本校は、埼玉県学校給食会から令和5年度「生きる力をはぐくむ食に関する指導モデル校」に指定されています。そこで、今回は2年生の取り組みの一部をご紹介します。

9月下旬に「自然教室」という泊2日の宿泊行事を実施します。行先は日本有数の良質米の生産地である新潟県魚沼市。稲作で行われる「稲刈り」「稲しばり」「はぎ掛け」「落ち穂ひろい」といった普段の学校生活では経験できないことを計画しています。



身近な給食を例に挙げて、自分たちの生活と結び付けながら、食生活上の課題について『探究型学習PBL』を実践しています。さらに今年度は、小松菜・長ねぎ・白菜など、吉川産の食材を使った学校給食の献立や新メニューを考える学校給食センター主催の「学校給食献立コンテスト」に、2年生の生徒全員が挑戦します。

これからも「食」に関して探究的に学び、「食」に関する知識と「食」を選択する力を習得し、「健全な食生活を実践できる生徒の育成」に全校を挙げて取り組んでいきます。

 **市長コラム 「価値ある未来を、共に」**  **政策室** 問合せ ☎982-5112 ☎981-5392

「文藝よしかわ」

▼年齢も地域もさまざまな市民の皆さんから、今回も多くの応募(745作品)があった中、「小説・随筆」「俳句」「短歌」「川柳」「小学生作文」「挿絵」の6部門において、珠玉の309作品を収めた「文藝よしかわ第7号」を3月24日に刊行しました▼選考は、「挿絵部門」は世界的絵本作家の葉祥明氏、「短歌・俳句・川柳部門」は歌人の田中章義氏、「小説・随筆部門」は作家の佐川光晴氏に今回も務めていただき、各賞が決定。

私もすべての作品を読ませていただき、その素晴らしさに悩みながらも「吉川市ならではの」作品に「市長賞」を贈らせていただきました▼「文藝よしかわ」は、私達の郷土「よしかわ」が町から市になって20年を迎えた平成28年、「文化芸術の振興に力を入れ、さらに成熟した街に」という思いを込めて、市民公募にて刊行をスタート。選考委員の葉先生は「長い時間の中で、施設や建物は朽ち果てても、文化芸術はその街の哲学として受け継がれ残るので



す」と、また、佐川先生は「個人のヒストリーをつづったこうした地方文学を長きに渡って蓄積してゆくと、歴史年表では表せない、郷土の歴史、郷土の風俗文化の貴重な資料となり得ます」と、「文藝よしかわ」を評してくださっています▼数字や施設建設等のみを追い求める「まちづくり」ではなく、人や街への愛、人々の絆、一人ひとりの幸福実感などを育む「まちづくり」を目指している吉川市において、市民の皆さんが描く、愛や絆、幸福実感などをテーマとした作品で構成される「文藝よしかわ」は、まさに、吉川市の理念を表すものの一つだと言えます。今後、「文藝よしかわ」をはじめ、さまざま文化芸術の振興を市民の皆さんと共に進める中で、「成熟した街・よしかわ」を目指してゆきたいと思えます。

※「文藝よしかわ第8号」作品募集中！締め切りは9月29日！



募集

市職員や委員など

| 募集項目・概要 | 応募資格などの詳細 | 申込・問合せ |
|---|--|---|
| 保育士 (市立第一・第二保育所) | 期間・時間: 令和6年3月31日回までの月～金および土(月1回程度)・午前7時～午後7時のうち7時間45分 資格: 保育士 募集人数: 若干名 報酬: 月額193,768円 その他: 各種休暇制度あり、社会保険加入、複数年の継続による昇給あり。プランクの心配お聞きします | 履歴書(写真貼付) 必要に応じ資格証の写しを郵送または直接、保育幼稚園課へ ☎982・9528(FAX) 共通 ※規定により賞与、交通費支給 ※保育所職員は採用時、健康診断と保菌検査結果を要提出。事前の相談・見学可 |
| 保育所栄養士 (市立保育所) 献立作成、発注、栄養相談など | 期間・時間: 令和6年3月31日回まで※勤務日数・時間は応相談 資格: 栄養士 募集人数: 若干名 報酬: 時給1,098円 その他: 各種休暇制度あり、複数年の継続による昇給あり | |
| ①学童保育支援員 学童の保育、施設管理 ②学童保育補助員 学童の保育、施設管理の補助 | 期間・時間: 令和6年3月31日回までの①月～金および土(月2回程度)・5時間30分、学校休業日・7時間30分②月～金(週3日以上)・午後3時～7時、学校休業日・7時間30分 資格: ①のみ保育士、教員免許など 募集人数: 若干名 報酬: ①月額175,877円②時給1,043円 その他: 各種休暇制度あり、複数年の継続による昇給あり | |
| 市内小・中学校 臨時的任用教職員 ①小学校教員 ②中学校教員(特支) | 期間・時間: 採用した日から6カ月間(更新した場合は年度末まで)の月～金・午前8時15分～午後4時45分(学校行事により週休日の勤務あり) 資格: ①小学校教員免許②中学校教員免許 募集人数: 若干名 報酬: 月額約243,000円(大学新卒) | |
| その他 児童福祉審議会委員 児童福祉法および子ども・子育て支援法の規定に基づき、児童福祉に関することや子ども・子育て支援に関することの調査審議 | 期間・時間: 11月から2年間 資格: 18歳以上の市内に在住・在勤または在学する方で、年3回程度平日に開催の会議に出席でき、子育て経験がある方または児童福祉活動に携わっている方(他の会議などで委員を二つ以上務めている方は不可) 募集人数: 3人 提出物: 応募動機(400字程度・様式自由)に住所、氏名、生年月日、電話番号、市内在住・在勤・在学の別(在勤の場合は勤務先)を明記したもの 報酬: 月額6,600円 | 9月29日金(消印有効)までに提出物を直接、郵送、ファクスまたは MAIL kosodate2@city.yoshikawa.saitama.jp で子育て支援課へ ☎982・9529(FAX) 共通 |

※記載内容については変更する場合があります。変更事項については自衛官募集ホームページなどでお知らせします。問合せ：自衛隊朝霞地域事務所 ☎048・466・4435

| 募集種目 | 募集資格 | 受付期間 | 試験日 |
|----------------------|------------------|-----------|-------------|
| 自衛官候補生 | 18歳以上 33歳未満の方 | 年間を通じて | 受付時にお知らせします |
| 防衛医科大学校 自衛官候補看護学生 | 18歳以上 21歳未満の方 | 10月4日頃まで | 10月14日土 |
| 防衛医科大学校 医学学生 | | 10月11日頃まで | 10月21日土 |
| 防衛大学校(一般) | | 10月18日頃まで | 10月28日土 |

自衛官

お知らせ

9月10日は「下水道の日」
「下水道」接続しよう！

下水道は普段私たちの目に触れないので、その存在を感じることはありませんが、生活排水を元のきれいな水にして川へ流し、自然環境を守っています。下水道に接続すれば浄化槽汚泥のたまり具合や汲み取りを気にする必要もなくなります。

市では下水道未接続の方に対して、手紙により接続をお願いしています。未接続の方は下水道の役割をご理解いただき、1日も早い接続をお願いします。

吉川 下水道接続の流れ **検索**
 問合せ：河川下水道課 ☎982・9982 (FAX) 共通

ハロウィンジャンボ宝くじ
9月20日頃から販売

ハロウィンジャンボ宝くじは、1等・前後賞合わせて5億円、同時発売のハロウィンジャンボミニは、1等・前後

○費用の記載がないものは、すべて無料です。
 ○郵送先は特に記載がない場合、〒342-8501(住所不要)です。
 ○ファクスは、FAX共通と記載されている場合、市役所共通981・5392です。



賞合わせて5000万円です。
 この宝くじの収益金は市町村の明るいまちづくりや環境対策、高齢化対策など地域住民の福祉向上のために使われます。お求めは県内の宝くじ売り場で。

販売期間：9月20日(金)～10月20日(金)
 問合せ：(公財)埼玉県市町村振興協会 ☎048・822・5004

助成金を活用した地域の活性化

(二財)自治総合センターでは、宝くじの社会貢献広報事業として宝くじの受託事業収入を財源にコミュニティ助成事業を実施しています。

今回は松高自治会およびネオポリス自治会で助成金を活用し、備品が整備されました。松高自治会では音響設備やテレビなどが整備され、ネオポリス自治会ではかき氷機や複合機などが整備されました。備品の活用により、一層の地域交流の活性化が期待されます。

問合せ：市民参加推進課 ☎

982・9685 FAX共通



ネオポリス自治会

松高自治会

秋の全国交通安全運動

秋の全国交通安全運動を実施します。夕暮れ時や夜間に外出するときは、反射材を身に付け、明るく目立つ色の衣服を着用しましょう。

また、自転車に乗るときは乗車用ヘルメットを積極的にかぶりましょう。

期間：9月21日(金)～30日(土)
 問合せ：危機管理課 ☎940・1072 FAX共通

手話言語の国際デー ブルーライトアップ

毎年、9月23日は「手話言語の国際デー」です。手話言語

語が音声言語と対等であることを認め、ろう者の人権が完全に保障されるよう国連加盟国すべてにおいて手話言語についての意識を高める手段を講じることを促進する、とされています。この日に合わせ、国連や世界ろう連盟のロゴの色で、世界平和を表す青色を世界各地でライトアップします。吉川市でも、次の場所を青くライトアップします。



日時：9月23日(土)、日没から消灯まで

場所：市役所庁舎、吉川駅南口金色のなまずモニュメント

問合せ：障がい福祉課 ☎982・5238 FAX共通

「住宅・土地統計調査」にご協力をお願いします

総務省統計局(吉川市)では、10月1日現在で「住宅・土地統計調査」を実施します。

この調査は、住生活に関する最も基本的で重要な調査で

全国約340万世帯の方々を対象とした大規模な調査です。

調査対象に選ばれた世帯には9月から調査員が訪問し、調査票を配布します。調査へのご協力をお願いします。

問合せ：コールセンター ☎0570・06・3939



メロディ放送時間 (防災行政無線)

放送期間：10月1日(日)～令和6年3月31日(日)
 時間：午後4時30分～
 問合せ：危機管理課 ☎940・1072 FAX共通

法の日「無料相談会」

10月1日の「法の日」の行事として、埼玉弁護士会越谷支

部の弁護士が、離婚・相続・借金・交通事故など、さまざまな法律問題にお答えします。
 日時：10月3日(火)午後1時30分～4時(事前予約制、9月19日受け付け開始、1人30分以内)

場所：越谷市中央市民会館(越谷市越ヶ谷4-1-1)※越谷駅から徒歩7分

申込：埼玉弁護士会越谷支部事務局 ☎962・1188 FAX962・1422(日)～(金)午前10時～午後4時30分

アイヌの方々のための電話相談

全国のアイヌの方々のための電話相談を行っています。日常生活でお困りのことなどお気軽にご相談ください。

日時：日～(金)午前9時～午後5時(祝)、12月29日(金)～令和6年1月3日(除く)
 電話番号：0120・771・208(フリーダイヤル)

問合せ：公益財団法人人権教育啓発推進センター FAX03・5777・1803※匿名でも構いません。秘密は厳守します。

**不動産鑑定士による
不動産の無料相談会**

不動産鑑定士が不動産の価格などの相談に無料で応じます。事前の予約は不要です。当日、直接会場へお越しください。相談時間は、1組当たり30分が目安です。

日時：10月7日(土)午前10時～午後4時

場所：大宮会場 ソニックシティビル8階会議室809(さいたま市大宮区桜木町1-7-5 ※大宮駅西口徒歩5分)

持物：相談資料をお持ちの方は持参してください。

問合せ：公益社団法人埼玉県不動産鑑定士協会 ☎048・789・6000

※社会状況などにより、相談会を中止する場合がありますのでご了承ください。その場合は、埼玉県不動産鑑定士協会ホームページでお知らせします。

**消費生活センターからの
お知らせくらしの110番**

知らない間に子どもが高額

な課金をしていた！

【事例】

就学前の子どもに父親のタブレットを貸して無料ゲームで遊ばせていたはずが、複数の有料アプリのインストールやサブスクリプションサービスの動画を見ていたようで、クレジットカードに5万円の請求が届いた。ネットでの買い物やワンクリックでできる設定にしていた。子どもは課金について何も理解していない。

【消費者へのアドバイス】

- ①子ども用に渡しているスマートフォンやタブレット、ゲーム機などだけでなく、子どもに貸すことがある大人用のスマートフォンや通信契約をしていない端末など、インターネットにつながる機器を子どもにも使わせる際は、利用について子どもと初めによく話し合っただけで決めておきましょう。
- ②フィルタリングやペアレンタルコントロール※で管理しましょう。※ペアレンタルコントロールとは、子どもによる端末や機器の利用を、保護者が制限を設け管理することができる機能です。

③未成年者が保護者の同意なく課金(契約)をしてしまった場合は、未成年者契約の取消しが可能な場合があります。

問合せ：消費生活センター(商工課) ☎982・9697または ☎188(消費者ホットライン) **☎共通**

**令和6年度就学予定者の
健康診断**

令和6年度に小学校に入学を予定しているお子さまの健康診断を行います。対象者には10月上旬にご案内を送ります。

| 日程 | 対象校 |
|-----------|------------|
| 10月18日(木) | 旭小・北谷小 |
| 10月20日(土) | 美南小 |
| 10月23日(月) | 栄小 |
| 10月24日(火) | 三輪野江小・中曽根小 |
| 10月25日(水) | 関小 |
| 10月30日(月) | 吉川小 |

受付時間：午後1時～1時20分 ※天候などの影響により延期する場合は各校のホームページでお知らせします。

対象者：平成29年4月2日か

ら平成30年4月1日生まれの方 ※引越しや私立に進学する予定の方は学校教育課にご連絡ください。

問合せ：学校教育課 ☎984・3564 **☎共通**

**優良勤労者・技能功労者
表彰の対象者(推薦)**

①優良勤労者(次のいずれかに該当)

- ①市内の同一事業所に20年以上勤務し、勤務成績が他の模範となる方
- ②事業所内での重大な事故発生を未然に防止し、人命や重要な施設などの保全をした方
- ③事業所内で、有益な発明発見や改良工夫をなし、労働能力の向上、または技術の向上に顕著な功績のあった方
- ④技能功労者(次のすべてに該当)

- ①市内事業所で、同一職種に30年以上従事した方
- ②令和5年4月1日現在の年齢が50歳以上の方
- ③優れた技能を有し、後進の育成に貢献し他の模範となる方

【①②共通】

基準日：令和5年4月1日

表彰時期：11月下旬

推薦方法・問合せ：9月29日(金)必着までに所定の推薦書(商工課、市ホームページで入手可)を直接または郵送で商工課へ ☎982・9697 **☎共通**

**家具転倒防止器具などの
取り付けを支援します**

市では、地震時における家具転倒による被害の防止・軽減を図るため、家具転倒防止器具などの取り付けを支援します。4月より、「つつぱり棒」についても対象としていきます。申請状況によっては、取り付けに時間がかかる場合がありますのであらかじめご了承ください。

対象：次のいずれかに該当する世帯

- ・市内在住で、65歳以上の方のみで構成する世帯
- ・身体障害者手帳、精神障害者保健福祉手帳または療育手帳の交付を受けた方

・要介護または要支援の認定を受けた方

対象家具：たんす、食器棚、本棚などの大型の木製家具 ※

○費用の記載がないものは、すべて無料です。
 ○郵送先は特に記載がない場合、〒342-8501(住所不要)です。
 ○ファクスは、☎共通と記載されている場合、市役所共通981-5392です。



1世帯1回限り、3台まで。
費用：市が準備する器具など（し字金具や添え木、つっぱり棒）を使用する場合は無料、その他については自己負担。
留意事項：市が委託する事業者が取り付けますが、器具の支給も実施しています。
申込・問合せ：申請書(危機管理課、市ホームページで入手可)を直接、危機管理課へ
 ☎982・9471 ☎共通

木造住宅の耐震化に関する補助金

市では、職員による木造住宅の無料簡易耐震診断を行っています。耐震不足と判断された場合には、建築士による耐震診断やその後の耐震改修に補助金を交付しています。ぜひご利用ください。

また、令和4年度より高齢者居住世帯(年齢65歳以上)が、耐震改修を行う場合には、補助金の増額を行っています。
対象：昭和56年5月31日以前に着工された木造住宅
問合せ：都市計画課 ☎982・9885 ☎共通

廃棄物の不法投棄は法律で禁じられています！

廃棄物を不法投棄した者や、その未遂行為をした者は、5年以下の懲役もしくは1千万円以下の罰金、またはこの両方の罰金を受けることがあります。(法人に対しては3億円以下の罰金)

不法投棄を発見した場合は、環境課(☎982・9696)または警察へ110番通報をお願いします。

もみガラ焼きなどの苦情が増加しています

廃棄物の野外焼却(野焼き)は法律で禁止されています。例外として、農業を営むためにやむを得ないものとして行うもみガラなどの焼却は認められています。ただし、周辺環境に悪影響を及ぼす場合には禁止されます。

消費者と生産者が相互に理解し合い、吉川の農業を守るため、もみガラなどはできる限り農地にすき込むなど地力増進に活用しましょう。やむを得ずもみガラなどの

焼却をする場合には次のことに十分注意してください。

- ①夜間の焼却は危険を伴うため、日没後には行わない。
- ②煙やにおいが住宅地へ広がらないよう、風向きに十分注意する。
- ③強風や乾燥など、火災が広がる恐れがあるときは行わない。

問合せ：農政課 ☎982・9482 ☎共通

ハイイベント

アルツハイマー月間展示 & 認知症予防のすすめ

アルツハイマー月間展示

認知症への理解を呼び掛ける活動として、市内のグループホーム(認知症対応型共同生活介護)に入所する方の作品展や施設紹介、認知症に関する本を集めた特設コーナーを設置します。皆さんのご来館をお待ちしています！



日時：9月26日(木)までの午前9時～午後7時(木は休館、

認知症に関心のある方

田のみ午後9時まで)
場所：市立図書館ブラウジングコーナー
問合せ：市立図書館 ☎984・1889

地域の方に寄り添う医師・薬剤師が伝える 認知症予防のすすめ

認知症予防や薬の飲み方について、医師や薬剤師の視点でお話しします。作業療法士によるコグニサイズの実演や市立図書館による関連図書を紹介いたします。
 医療専門職によるお役立ちブースも同時開催します。(血管年齢測定、骨密度測定、体力測定、認知症個別相談)

日時：9月30日(土)午後1時30分～4時(受け付けは午後1時から)

定員：300人
場所：中央公民館
問合せ：長寿支援課 ☎982・5118 ☎共通

なまりんオレンジカフェ

みんなで楽しくお話しませんか。※天候などによって中止になる場合があります。
対象：認知症の方やその家族、

| | 日時 | 場所 |
|---|-----------------------|------------|
| ① | 9月2日(土)午前10時～11時30分 | 中央公民館 |
| ② | 9月14日(金)午後1時30分～3時 | 社会福祉協議会 |
| ③ | 9月17日(日)午後1時45分～2時45分 | 吉川いろ彩 |
| ④ | 9月20日(水)午後1時30分～3時 | グループホームなごみ |
| ⑤ | 9月20日(水)午後2時～3時 | ウエルカフェ |
| ⑥ | 9月27日(水)午後2時～3時 | 平沼地区公民館 |
| ⑦ | 10月7日(土)午前10時～11時30分 | 中央公民館 |

申込：①⑦第2地域包括支援センター ☎981・5811 ☎981・1144 ②第1地域包括支援センター ☎984・4766 ☎981・8719 ③吉川いろ彩 ☎967・5280(平日のみ) ☎967・5285 ④グループホームなごみ ☎971・9011 ☎971・0125 ⑤⑥第3地域包括支援センター ☎981・7158 ☎984・6366

介護と向き合う
人のためのサロン

介護に関する悩みを共有したり、話をしながら気分転換しましょう。

※天候などによって中止になる場合があります。

| | 日時 | 場所 |
|---|--------------------------|---------|
| ① | 9月2日(土) 午前10時～11時30分 | 中央公民館 |
| ② | 9月5日(月) 午前10時～11時30分 | 旭地区センター |
| ③ | 9月22日(金) 午前10時～11時30分 | 社会福祉協議会 |
| ④ | 10月3日(月) 午前10時～11時30分 | 旭地区センター |

対象：介護をしている方、これから介護の予定のある方

申込：①第2地域包括支援センター ☎981・5811 FAX981・1144 ②③④第1地域包括支援センター ☎984・4766 FAX981・8719

ふれあい広場

日時：9月7日(日)午後2時～
場所：シルバー人材センター

内容：紙芝居、マジック、大道芸、弾き語りを披露
定員：先着20人

申込・問合せ：直接、吉川市シルバー人材センターへ ☎982・7720 (受け付け：午前9時～午後5時)

第151回理科教室

音で遊ぶ コンテスト!

日時：9月9日(土)午前9時30分～11時30分(次回は10月14日(土))
場所：おあしすセミナールーム3

対象：小学生
定員：20人程度
費用：100円

問合せ：吉川さいえんすクラブ ☎090・1468・4542 (シームメール) utashima@major.ocn.ne.jp

やってみよう！タグラブビー

日時：9月10日(日)午前10時～11時30分
場所：永田公園

対象：市内在住の小学生
問合せ：NPO法人たすけあい・よしかわ ☎971・6969

遺言・相続セミナー&相談会

「知って納得、相続のあれこれ～空き家にならないために、今できること～」

埼玉司法書士会、さいたま地方法務局、吉川市、日本赤十字社の共催により、遺言・相続などに関するセミナー&相談会を開催します。

このセミナーは、「スムーズに相続を進めるためのポイント」や「遺言書の残し方」、令和6年4月からスタートする「相続登記の義務化」に関することや、現在社会問題となっている「空き家対策」など、皆さんにとって今後避けることのできない、または、起こり得る可能性のあることについて今できる対策を取り上げます。

空き家の相続手続きが未了であったり、相続した後の管理方法や売却の検討についてどこに相談していいのか分からない方、「まだ早い」と先送りにしてしまう「遺言や相続」に関することについて考えたこともない方は、「もう遅い」と手遅れになる前に、このセミナー&相談会に参加し、将来に向けた準備に役立ててみませんか。

日時：9月23日(日) 【第1部：セミナー】午後2時～(先着90人)
【第2部：相談会】午後3時30分～(セミナー参加者を対象、定員24組、1組30分程度、参加費無料)

場所：中央公民館
申込・問合せ：電話で都市計画課へ ☎982・9885 FAX共通



グラウンドゴルフ大会

日時：10月11日(日)午前9時集合、午前9時30分からスタート(雨天の場合は10月12日(日))
場所：永田公園

定員：先着96人

費用：市民700円、会員500円

持物：お持ちの方はクラブ・ボール(貸し出しあり)

申込：9月19日(日)から直接、吉川市シルバー人材センターへ ☎982・7720 (受け付け：午前9時～午後5時)

市役所の小さな森

木材利用推進月間に合わせて木の性質を学べるパネル展示や、実際に木に触ることができる体験コーナーなどを設置します。

日時：10月3日(日)～12日(日)正午(日曜祝除く)

場所：市役所1階コミュニティルーム

協力：ポラス株式会社、ポラテック株式会社、埼玉県問合せ：環境課 ☎982・9698 FAX共通

○費用の記載がないものは、すべて無料です。
 ○郵送先は特に記載がない場合、〒342-8501(住所不要)です。
 ○ファクスは、FAX共通と記載されている場合、市役所共通981-5392です。



男性のための運動教室

新しいことを始めたい男性の皆さま。「運動のきっかけづくり×和菓子作り体験」をテーマに、運動だけでなく楽しみながら参加できる3日間です。



日時：10月①16日(月)午後1時30分～3時②20日(金)午前10時～11時30分③24日(火)午後1時30分～4時の全3日間

場所：おあしす①②フィットネスルーム③生活工房

内容：①②体力測定と日常的に続けられるトレーニングやストレッチを中心とした運動③和菓子作り体験と栄養に関する講話

対象：市内の概ね65歳以上の男性(3日間すべて参加できる方)

定員：20人

持物：①②動きやすい服装、室内用運動靴、汗拭きタオル、飲み物、②のみ床に敷けるバ

スタオル、③手拭き、エプロン、持ち帰り用タッパー、筆記用具

申込・問合せ：9月12日(火)9時から電話または直接、長寿支援課へ☎982・5118 FAX共通(定員になり次第締め切り)

GO!スポーツ

子どもから大人まで、全8種類のスポーツを好きなスタイルで自由に楽しめます!

日時：10月21日(日)、11月25日(日)

第32回埼玉人権を考えるつどい～出会い ふれあい おもいやり～

人権の21世紀といわれる中で、埼玉市町の地域における人権問題に取り組む様々な団体が主体となり、行政とともに部落差別をはじめとしたあらゆる人権問題の早期解決に向けて、地域間の交流を通じて、地域住民の人権意識の高揚と正しい理解を図ることを目的に開催されます。この事業は「人権尊重社会をめざす県民運動」事業として実施するものです。

今年も、埼玉12市町の全児童・生徒が参加し、人権に思いを寄せたメッセージを形にした「未来に向けた人権メッセージ」や「10万羽の折鶴」を会場内に展示します。平成23年度から毎年作成している「10万羽の折鶴」は、今年度で1,354,202羽になります。皆様のご来場をお待ちしております。

日時：10月5日(木)午前9時30分～午後4時(受け付けは午前9時～)

場所：越谷コミュニティセンター(越谷市南越谷1-2876-1)

内容：[歓迎行事]小学生、高校生、市民団体による南越谷阿波踊り[大ホール]高校生による書道パフォーマンス、越谷アルファーズによるパフォーマンス、幼稚園児による鼓笛演奏、市民団体によるよさこい創作ダンス、手話と声による合唱、ジャズ演奏、ダンス、小中学生による吹奏楽・合唱[屋外ステージ]市民団体による健康体操、民謡・三味線、よさこいソーラン、南京玉すだれ[展示等]福祉施設、特別支援学校、埼玉12市町の人権に関する展示、高校生の書道作品、ミニ新幹線の運行[販売]埼玉市町特産品、福祉施設等の物品

入場料：無料

主催：人権啓発推進埼玉実行委員会

問合せ：市民参加推進課☎982・9458、生涯学習課☎984・3563 FAX共通

田、12月16日(日)、令和6年1月13日(日)午前9時～11時

場所：北谷小学校(12月16日のみ総合体育館)

内容：グラウンドゴルフ・ストラックアウト・ノルディックウォーキング・卓球バレー・卓球・ボッチャ・バドミントン

※スタッフが優しくサポートしてくれるので、初めての方も安心です。

定員：各日50人程度

申込・問合せ：9月15日(金)から左記二次元コード、ファクスまたは直接、スポーツ推進課(総合体育館)へ☎982・6800

FAX 983・1867



吉川市卓球連盟

第28回吉川市民体育祭卓球大会

日時・場所：(小・中学生)10月21日(日) (一般の部)10月22日(日)

各日午前8時30分から受け付け・総合体育館

対象：市内に在住・在勤・在学する方

費用：【小・中学生】500円【一般の部】700円

申込・問合せ：9月21日(木)までに飯島へ☎982・0314

ライフ・チャレンジ・ザ・ウォークin吉川

グループのみんなと協力して市内のチェックポイントを歩いて回ります。楽しいゲームを用意して、皆さんの参加をお待ちしています!

日時：11月3日(日)午前9時～正午(小雨決行)

場所：美南小学校(スタート・ゴール)

・ファミリーコース…3～5キロメートル
 ・チャレンジコース…5～7キロメートル

対象：市内に在住で子どもを含む家族および2人から最大5人までのグループ※小学生のみでの参加不可

定員：400人※申し込み多数時は抽選

申込・問合せ：9月10日(日)から24日(日)までに左記二次元コードまたは直接、スポーツ推進課(総合体育館)

へ☎982・6800 FAX 983・1867



市内社会人スポーツチーム観戦
ツアーGo To ラグビー観戦

トップイーストリীগB
グループで奮闘する、市内
ラグビーチームの「丸和運輸機
関AZ-MOMOTAROS」の試
合を現地で応援しませんか。
日時：11月5日(日)午前10時30
分～午後3時(雨天決行)
会場：東京大学丸和柏HUSON
フィールド
集合場所：おあしすミーティ
ングルーム4
対象：市内在住の小学4年生
～6年生※保護者の同伴不要
定員：先着30人
申込・問合わせ：9月15日(金)
から29日(金)までに左記二次元
コードまたは直接、スポーツ
推進課(総合体育館)へ ☎982・
6800 FAX983・1867



初級ハングル講座



「初級ハングル講座全7回
計14時間で開催します。韓国
の言葉や文化に興味がある方、
一緒に楽しく学んでみません
か。語学学習に加えて、韓国
文化のお楽しみもあります。」
日時：9月①23日(木)②30日(木)
10月③7日(木)④14日(木)⑤28日
⑥、11月⑥4日(木)⑦11日(木)午
前10時～正午
場所：①②③おあしすセミナ
ールーム3④市役所305⑤⑥⑦
おあしすミーティングルーム4
講師：ユンユニヒ氏
定員：先着15人
費用：3500円(全7回)
※会員割引あり
持物：筆記用具
主催：吉川市国際友好協会
申込・問合わせ：9月14日(木)ま
で ☎電話、④shiminsanka2@
city.yoshikawa.saitama.jp
左記二次元コードまたは直接
吉川市国際友好協会事務局
(市民参加推進課
内)へ ☎982・94
58 FAX共通

58 FAX共通



創業塾

起業に興味がある、好きな
ことを仕事にしたいと考える
方などを対象とした創業塾を
開講します。全8回講座で起
業に関する知識や、必要な手
続きなど基礎的なことが学べ
ます。
「起業したいけど、何から始
めたらいいかわからない」とい
う方はぜひ、「ご参加ください。」
日程：①9月28日(木)、10月②
5日(木)③12日(木)④19日(木)⑤26
日(木)、11月⑥2日(木)⑦9日(木)
⑧16日(木)
※⑦、⑧は個別相談会
時間：午後6時30分～8時30
分(全日程共通)
場所：市商工会館(平沼1-21
-16)
講師：池田孝行氏(株式会社
エイチ・イーエル)
対象：起業に興味のある方、
起業して間もない方、事業承
継を予定している方など
定員：先着20人
申込・問合わせ：9月20日(木)ま
でに市商工会へ ☎981・121
1 FAX984・1189

1 FAX984・1189

くらしの会
廃食用油石けん作り教室

汚れが落ちやすく環境にも
優しい石けんを、一緒に手作
りしてみませんか。
日時：10月5日(日)午前10時～
11時30分
場所：おあしす南側駐輪場(市
役所玄関前に集合)
内容：廃食用油にEM(河川
の汚染物質を浄化する有用微
生物パウダーを入れた、エ
コロジーな石けん作り
対象・定員：市内在住の方・
15人(応募多数の場合は抽選)
費用：一般300円・会員200円
(当日払い)
持物：帽子、マスク、エプロ
ン、軍手、ハンカチ、持ち帰
り用ビニール袋
申込・問合わせ：9月20日(木)ま
でに左記二次元コードから電
子申請または電話でくらしの
会事務局(商工課)へ ☎982・9
697 FAX共通
※結果は9月下旬にメールま
たは郵送にてお知らせ。

※結果は9月下旬にメールま
たは郵送にてお知らせ。



分譲住宅 注文住宅 リフォーム 修理工事 土地の仲介 賃貸管理 空家・空地・相続等 不動産のご相談



HIGHSPACE
株式会社ハイスペース

〒342-0055 埼玉県吉川市吉川1-19-1
TEL 048 - 981 - 5487



住みごこち最適化!!

リノベで動線や内・外装を変えて、
日常をもっと楽しみませんか?

～お家のことなら匠にすべておまかせを～

※Webサイトは左のQRコードからどうぞ(URL: http://takumi-b.com/)



まずは電話でお見積り!
048-940-8938



屋根、外壁工事、リフォームのことなら
株式会社 匠美建
〒342-0036
埼玉県吉川市高富1-27-3 今野ビル303

広告

広告

○費用の記載がないものは、すべて無料です。
 ○郵送先は特に記載がない場合、〒342-8501(住所不要)です。
 ○ファクスは、☎共通と記載されている場合、市役所共通981-5392です。



子育て健康講座

乳幼児の身体や健康について学ぶ講座です。



親子であそぼうの様子

日時：10月①6日(金)午前10時～11時 親子で遊ぼう②11日(土)午前10時～11時30分③12日(日)午前10時～11時30分④子どもの食事と健康⑤12日(日)午前10時～11時30分⑥子どもの病気とケガ

場所：おあしす①多目的ホール②③子ども室

対象：市内在住の乳幼児と保護者

定員：①20組程度②③9組

※②③は予約優先のため、午前中は子ども室の利用はできません。

申込・問合せ：電話または直接、子育て支援センターへ☎

子育て読み聞かせ講座

日時：10月16日(月)午前10時～11時

場所：おあしすフィットネスルーム

内容：絵本の読み聞かせの良さを学ぶ講座(読み聞かせも行います)

対象：乳幼児と保護者

定員：15組程度

申込・問合せ：直接または電話で子育て支援センターへ☎

984・6377 FAX 984・6378

984・6377 FAX 984・6378



いきいき運動教室・はつらつ運動教室(後期)

①いきいき運動教室

運動指導士のもと、リズム体操やストレッチ運動、筋力トレーニングを行う運動教室です。(各コース全15回)
対象:65歳以上(令和6年3月31日までにになる方も含む)で、介護認定を受けていない方(総合事業対象者含む)
【おあしす(各先着40人)】
日時:11月6日(月)～令和6年3月4日(日)Aコース 午後1時～2時30分 Bコース 午後2時45分～4時15分
【総合体育館(先着40人)】
日時:11月7日(火)～令和6年3月12日(日)午後1時30分～3時
【東部地区公民館(先着25人)※駐車場なし】
日時:11月8日(水)～令和6年2月28日(日)午前10時～11時30分
【美南地区公民館(各先着40人)※駐車場なし】
日時:11月8日(水)～令和6年2月28日(日)Aコース 午後1時～2時30分 Bコース 午後2時45分～4時15分
【中央公民館(各先着40人)】
日時:11月16日(火)～令和6年3月14日(日)Aコース 午後1時15分～2時45分 Bコース 午後3時15分～4時45分
日時:11月7日(火)～令和6年3月5日(日)Cコース 午前10時～11時30分

②はつらつ運動教室

座りながらできる運動や口腔体操を行い、身体的機能や認知機能の低下を予防する運動教室です。
対象:①への参加(立位の運動)が難しいなど生活機能の低下があり、介護認定を受けていない方(総合事業対象者含む)※必要な方には送迎あり(乗降の補助はなし)
【平沼地区公民館(各先着16人)】
日時:11月9日(水)～令和6年3月7日(日)Aコース 午前10時～11時30分 Bコース 午後1時30分～3時
【美南地区公民館(各先着16人)】
日時:11月10日(木)～令和6年3月8日(日)Aコース 午前10時～11時30分 Bコース 午後1時30分～3時
【①②共通】申込・問合せ:1人1コースを選択し、下記の期間内(土日除く)に電話で東京体育機器株式会社へ☎03・3625・6831 FAX 03・3625・6802
 ①9月19日(火)～25日(月)②9月26日(火)～10月2日(日)
 ※新規の方を優先。受け付けは午前10時から午後4時まで。利用決定後、各参加者へ日程などを送付。

広告

個人の方大歓迎! **車買取** **どんな車でも買い取ります!**

中古車 車検切れ 事故車 不動車 古くなった車

お電話1本で無料出張査定! 面倒な事務手続きもお任せ下さい

お問い合わせは **お手元に車検証をご用意の上お電話ください** **営業時間** 日曜・祝日も営業 **8:00～17:00**

TEL: 048-963-0503 越谷市地蔵244-3

SHOWA METAL **コンプライアンス遵守を追求する** **ホームページからの問い合わせも出来ます**

昭和メタル **有限会社**

～出会いを大切に 語り継がれる信頼～



飯島設計株式会社

〒342-0056 埼玉県吉川市平沼一丁目6番地12

TEL 048 - 981 - 0123 (代)

設計部 TEL 048-981-3111

工事部 TEL 048-981-3211

資産管理部 TEL 048-981-1110



広告



各種相談

掲載期間：9月1日～10月7日

相談日が祝日や振替休日の場合はお休みです。

○それぞれ専門の相談員が対応します。

○場合により変更または中止となることがあります。

○上段の表でファクスの記載がない場合、FAX981・5392になります。

○その他、県の相談業務は右記QRコードからご覧いただけます。



| 相談種類 | 日時 | 場所 | 問合せ |
|------------------|---|--|------------------------------------|
| 法律 | 毎週金午後1時20分～4時20分(要予約) | 市民参加推進課 | 市民参加推進課☎982・9458 |
| 税務 | 9月4日圓、10月2日圓午後1時30分～4時(要予約) | | |
| 行政書士 | 9月7日困、10月5日困午後1時30分～3時30分(要予約) | | |
| 行政 | 9月14日困午後1時30分～3時30分(要予約) | | |
| 人権 | 9月19日円午後1時30分～4時 | | |
| 女性総合 | 9月11日圓・25日圓午後1時～4時(要予約) | おあしす | |
| 納税(夜間) | 9月8日金・25日圓午後5時～8時 | 収納課☎982・5113 | |
| 年金 | 毎週月～金午前9時～午後4時(午後0時15分から1時除く) | 国保年金課☎982・5117 | |
| 子どもと家庭 | 9月5日円、10月3日円午前9時30分～11時30分 | 児童館 | 専用ダイヤル☎940・1258 子育て支援課☎982・9529 |
| | 毎週月～金午前9時～午後5時 | 子育て支援課 | |
| ひとり親家庭 | 毎週月～金午前9時～午後5時 | 子育て支援課 | |
| 育児 | 毎週月～金午前9時～午後4時 | 第一保育所☎FAX982・0259 | |
| | | 第二保育所☎982・5300FAX982・5647 | |
| | | 子育て支援センター☎984・6377FAX984・6378 | |
| 教育 | 毎週月～金午前9時～午後5時 | 少年センター☎981・3864FAX981・3863 | |
| 学校生活 (さわやか相談) | 毎週月～金午前10時30分～午後4時30分 | 東中☎982・0055FAX982・0258 南中☎981・8749FAX982・1469 中央中☎983・2668FAX982・0236 吉川中☎940・5887FAX984・7340 | |
| こころ 障がい | 毎週月～金午前9時～午後6時 ※相談員不在時は転送電話対応 | 障がい者相談支援センターすずらん ☎981・8510FAX999・6854 | |
| 高齢者 | 毎週月～金午前8時30分～午後5時(予約優先) ※地域包括支援センターにより対応時間が異なる | 第1包括☎984・4766FAX981・8719 第2包括☎981・5811FAX981・1144 第3包括☎981・7158FAX984・6366 | |
| DV | 毎週月～金午前9時～午後5時 ※DVとは配偶者や交際相手からの暴力のことをいう | 配偶者暴力相談支援センター(市民参加推進課) ☎982・5968 | |
| 消費生活 | 毎週月～金午前10時～午後3時受け付け (正午から午後1時除く) | 消費生活センター(商工課)☎982・9697 消費者ホットライン☎188 | |
| 就職活動 | 毎月第1・3週午後1時～4時受け付け(予約優先) | 商工課☎982・9697 メール相談は右記二次元コードから | |
| こころとらし の安心相談 | 毎週月～金午前10時～午後4時(要予約) | 地域福祉課☎982・9548 | |



広告

介護職員初任者研修 申込受付中!

介護の基本を学んで<スキルアップ>しませんか?

研修修了者には、介護職員初任者研修修了証を発行します。

- ◆研修期間：令和5年10月5日～令和6年3月7日
- ◆受講時間：9：00～16：20(毎週木曜日 1日6時間授業)
- ◆会場：吉川福祉専門学校 ◆募集定員：24名
- ◆受講料：60,000円(テキスト代含む)
- ◆申込方法：郵送または窓口による受付(先着順)



埼玉県指定番号：東中福第550号

【受講会場およびお問い合わせ先】
介護福祉士の専門学校
吉川福祉専門学校

JR吉川駅下車徒歩5分
吉川市保1-23-14
Tel.048-984-4701

介護 一步手前のお弁当屋さん



ご家族様に「安心」をお届けします

1 ちょっとした
お手伝い

2 ちょっとした
おつかい

3 安否確認

高齢者向け

吉川市指定配食事業者 配食サービス

お試し
無料試食
実施中!

配食の
ふれ愛

◆配食のふれ愛 越谷店◆
☎048-993-4302

広告

小児インフルエンザ予防接種(任意) 助成のお知らせ

接種期間: 10月1日(日)～令和6年1月31日(木)

対象: 生後6カ月～小学6年生

助成金額: 1,000円(原則1回目の接種時)

助成方法: 次の二つの方法があります。

①実施医療機関で接種する場合

医療機関に設置している申請書に記入し、接種を受けます。その際、接種金額から1,000円引いた額を支払います。受ける際には、「子ども医療費受給者証」の提示が必要です。

実施医療機関は、9月中旬までに市ホームページでご案内しますので、ご確認ください。

②実施医療機関以外で接種する場合

接種後、健康増進課へ助成の申請をすることで、助成金(1,000円)が申請者の指定口座に振り込まれます。

助成申請時に持参するもの

- ①インフルエンザ予防接種(1回目)を受けたことが分かるもの(接種済み証・母子健康手帳に記載されたページのコピーなど)
- ②領収書(「インフルエンザ予防接種」の記載があるもの)
- ③印鑑
- ④振込先口座が分かるもの



※申請期限は令和6年2月29日(木)までです。

がん検診(個別検診)の実施期間は、 9月30日(土)までです

日本では一生のうち2人に1人が、がんになるといわれています。ご自身やご家族の健康を守るために、定期的にごがん検診を受診しましょう。

がん検診は健康保険の種類に関わらず、対象年齢のすべての方が対象です。詳細は、広報よしかわ4月号と一緒に配布した「令和5年度吉川市がん検診等のご案内」もしくは市ホームページをご確認ください。※「令和5年度吉川市がん検診等のご案内」は、公共施設にも置いてあります。

※集団検診(胃がん検診(バリウム)、乳がん検診、子宮頸がん検診)の申し込みは終了しました。ご了承ください。

新型コロナワクチン接種の未使用の券をお持ちの方は 令和5年秋開始接種で接種できます

下記の未使用の接種券をお持ちの方は「令和5年秋開始接種」で接種することができます。

- ①3回目②4回目③オミクロン株対応(3・4・5回目)④春開始接種(3・4・5・6回目)

新型コロナワクチン接種は 予約時間を守ってお越しください

予約時間より早くお越しいただいても混雑状況によりご案内できない場合があります。会場の外でお待ちいただくこととなります(椅子の準備はありません)ので、予約時間を守ってお越しください。

保健センターからのお知らせ

健康相談(会場は保健センター)

乳幼児健康相談

日時: 10月24日(木)午前9時30分～10時30分、15分間隔で予約を受け付けています。

無料口腔衛生相談(要予約)

9月の当番医(吉川歯科医師会)

- たかせ歯科医院 ☎983・1182
 - 戸張歯科クリニック ☎982・0202
- ※電話予約の上、来院してください。

献血情報 越谷レイクタウン献血ルーム

受付時間

【成分献血】午前9時45分～午後4時30分

【400・200ml献血】午前9時45分～午後5時30分

問合せ: ☎987・3737

※健康診査(4カ月・1歳8カ月・3歳4カ月)および7カ月児教室については、市ホームページをご確認ください。

統計調査員 募集中!

国や県の各種統計調査で、世帯や事業所等を訪問し、調査票の配布や回収を行う統計調査員を募集しています。任命期間は2カ月程度で、活動期間内であればスケジュールに従い、自身のペースで活動できます!

- ✓ 応募資格: 20歳以上の方で税務・警察用務・選挙活動に直接関係のない方
- ✓ 報酬: 調査の種類や担当件数に応じた金額(おおむね3～7万円程度)
- ✓ 申込方法: 登録調査員申込書(庶務課・市ホームページで入手できます)を記入し、庶務課窓口へ直接提出



庶務課 ☎940・1318、FAX 981・5392

吉川市統計調査員 検索



- 定員を設けているものは、原則すべて先着順です。
- 費用の記載がないものは、すべて無料です。
- 申し込みが必要ない講座やイベントは、当日直接会場へお越しください。

おあしす・市民活動サポートセンター

〒きよみ野1-1 ☎984・1888 FAX983・5500

開館時間／午前9時～午後9時(市民活動サポートセンターは午後6時まで) ※おあしす利用申し込みは午後8時まで
【休館日】9月6日(金)・20日(金)

| イベント | 日時 | 詳細 |
|--|--|---|
| おあしす運動教室 ①ボディーコントロール ②やさしいヨーガ | ①毎週(金)9月7日(除く) ②毎週(金)9月15日(除く) 午前10時15分～11時15分 | 場所:多目的ホール 定員:30人 費用:500円 持物:ヨガマットやバスタオル 申込:①開催日前々日②開催日前日の午後0時30分から8時までに電話で窓口へ |
| カッコよく走りたい子のための「かけっこ教室」 (雨天中止、詳細はおあしすへ) | 9月16日(土)[1部]午前9時30分～10時30分[2部]午前11時～正午 | 場所:イベント広場 対象:[1部]小学1～3年生[2部]小学4～6年生 定員:各20人 費用:500円 |
| おもちゃの病院 (おもちゃの修理) | 9月21日(金) 午前10時～正午 | 場所:生活工房1 内容:おもちゃの先生が壊れたおもちゃを直します 費用:部品代がかかる場合あり |
| おあしす歌声広場 | 9月23日(土) 午前10時30分～11時30分 | 場所:フィットネスルーム 定員:30人 申込:9月10日(日)より電話または直接、窓口へ |
| あつまれ!放課後子どもクラブ 「昔のおもちゃ作りを体験しよう」 | 9月24日(日) 午前10時～正午 | 場所:セミナールーム3 対象:小学生(小学2年生以下は保護者同伴) 定員:12人 申込:9月7日(金)から電話または直接、窓口へ |
| 第11回おあしす祭り フリーマーケット出店者募集 (雨天中止、詳細はおあしすへ) | [開催日時]10月22日(日) 午前9時30分～午後1時 | 場所:おあしす北側スペース 定員:10区画 申込:9月12日(金)から10月17日(金)までに直接、窓口へ |

市立図書館

〒きよみ野1-1 ☎984・1889 FAX983・5500

おはなし会はこちら



開館時間／午前9時～午後7時(土は午後9時まで) 【休館日】毎週(金)

| イベント | 日時 | 詳細 |
|-------------------------|---------------------------|-------------------------------------|
| 思い出サロン 「昭和の駄菓子」 | 9月14日(金) 午前10時～11時30分 | 場所:ミーティングルーム4 定員:8人 申込:電話または直接、窓口へ |
| 読書会 松本 清張「西郷札」 | 9月22日(金) 午前10時～正午 | 場所:ミーティングルーム4 定員:10人 申込:電話または直接、窓口へ |
| シネマdeライブラリー 「スーパー30」 | 9月23日(土) 午後1時30分～4時05分 | 場所:多目的ホール 定員:150人 |

視聴覚ライブラリー

〒木売1-5-3 ☎981・8113 FAX981・8114

開館時間／午前9時～午後7時 【休館日】毎週(月)9月18日(除く)、9月20日(火)・29日(金)

| イベント | 日時 | 詳細 |
|---------------|--------------------------|---|
| 渋沢栄一人生ゲーム大会 | 9月16日(土) 午前10時～正午 | 場所:4階多目的室 対象:6歳以上 定員:8人 申込:電話または直接、窓口へ |
| らいぶらリーのおはなしかい | 9月22日(金) 午前10時30分～11時 | 場所:4階多目的室 対象:未就学児と保護者 定員:20組 申込:電話または直接、窓口へ |

老人福祉センター(シニア活動センターぱれっと)

〒中央3-50-4 ☎982・7717 FAX982・7721

開館時間／午前9時～午後4時 【休館日】なし

| イベント | 日時 | 詳細 |
|--|--|--|
| ぱれっと将棋クラブ | 毎日午前9時～正午、 午後1時～午後4時 | 場所:娯楽室 費用:市外の方は入館料300円 |
| ぱれっとサロン 「なないろ」 | 毎週(金)午前9時30分～午前11時30分 | 場所:集会室 内容:ゲームや体操で、健康寿命を延ばそう! 対象:市内在住者 定員:30人 費用:60歳未満の方は入館料200円 |
| スマホ ちょこっと相談会 | 10月11日(金)①午後1時30分～②午後2時～③午後2時30分～ | 場所:会議室 内容:高齢者向けスマホ相談 対象:60歳以上の市内在住者 定員:6人(各回2人ずつ) 申込:9月12日(金)から電話または直接、窓口へ |
| 太極拳～入門講座～ 転倒予防に効果あり! | 10月16日(月)(毎月第3回) 午後1時30分～3時30分 | 場所:多目的室 対象:60歳以上の市内在住者 定員:30人 費用:100円 持物:飲み物、タオル、動きやすい服装 申込:9月12日(金)から電話または直接、窓口へ |
| 健康チェック& シニアのためのスポーツ ※車での送迎あり(事前申し込み必要) | 10月31日(日)午前9時30分 から受け付け | 場所:全館 内容:自分の健康年齢を知ろう! & スポーツ体験 対象:60歳以上の市内在住者 定員:50人 持物:飲み物、タオル、動きやすい服装 申込:9月12日(金)から電話または直接、窓口へ |
| 新春演芸大会 参加者募集!! | 令和6年1月13日(土)・14日(日) 午前9時30分～午後3時30分 | 場所:全館 対象:60歳以上の市内在住者 申込:9月12日(金)から電話または直接、窓口へ |

公共施設からのお知らせ



子育て支援センター ひまわりの丘 ☑きよみ野1-1(おあしす2階) ☎984・6377 FAX 984・6378

開館時間/午前9時～午後5時 【休館日】土日祝

| イベント | 日時 | 詳細 |
|------------------------------|---|---|
| 交流ひろば「るんるんコーナー」 | 9月①7日 ②22日 ③10月③19日 ④30日 ⑤午前10時30分～11時 | 場所:子ども室 内容:遊びの提供(午前11時から①③ファミサポよろず相談②④先輩ママの外国語で遊ぼう) 対象:乳幼児とその保護者 定員:9組 申込:電話または直接、窓口へ |
| 出前講座「なかよしタイム」(体操や読み聞かせ、工作など) | ①9月15日 ②10月26日 ③午前10時～11時30分 | 場所:①おあしす(おじいちゃんおばあちゃんも一緒に)②東部地区公民館(ハロウィンの仮装もOK) 対象:乳幼児と保護者 定員:①20組程度②15組程度 申込:電話または直接、窓口へ |
| 子育てすくすく広場(身長、体重測定と成長の相談) | 9月27日 ②10月25日 ③午前10時30分～11時30分 | 場所:子ども室 対象:1歳未満の乳児と保護者 定員:9組 持物:バスタオル 申込:電話または直接、窓口へ |
| ボランティア養成講座 | 10月①3日 ②午前10時～11時③5日 ④午前10時30分～正午③11日 ④または12日 ⑤午前10時～11時30分 | 場所:おあしす 内容:①ボランティアとは②保育と健康③託児の実践 対象:市主催の講座などの保育ボランティアとして活動できる20歳以上の心身ともに健康で①から③すべての講座に参加できる方(有資格者は講座免除あり) 定員:若干名 申込:電話または直接、窓口へ |

よしかわファミリーサポートセンター ☑きよみ野1-1(おあしす2階) ☎FAX 984・6378

開館時間/午前9時～午後5時 【休館日】土日祝

| イベント | 日時 | 詳細 |
|--------------------------------|--|--|
| 入会説明会・協力会員講習会【協力会員・両方会員、大募集中!】 | ①9月12日 ②10月③5日 ④30日 ⑤午前9時30分～午後0時30分(利用会員は午前11時まで) | 場所:①②おあしす③美南地区公民館 内容:子どもを預けたい方(利用会員)と預かれる方(協力会員)への説明会と講習会 定員:10人程度(託児あり※1週間前までに要予約) 申込:電話または直接、窓口へ |

美南子育て支援センター 美南の風 ☑美南4-17-3(美南小学校内) ☎983・5267

開館時間/午前10時～午後3時 【休館日】土日祝(9月16日・24日・30日除く)、9月6日 ②12日 ③28日 ④※おあしす休館日は電話対応のみ

詳しい予定はこちら



| イベント | 日時 | 詳細 |
|------------------------------------|------------------------|--|
| オンライン保育所よろず相談会 | 9月15日 ②午前10時30分～11時30分 | 内容:保育所に入るには?吉川市の待機児童はどれくらい?などなど市の職員さんに聞いてみよう!オンラインだから、おうちで参加できます! 対象:就学前の子と保護者 申込:右記二次元コード、電話または直接、窓口へ |
| プレママプレパパデビューサロン「赤ちゃんのお世話を体験してみよう♪」 | 9月16日 ②午前10時30分～正午 | 内容:赤ちゃんの沐浴、着替え、オムツ替えなどのお世話を体験してみよう♪(講師:佐々木直子氏[助産師]) 対象:もうすぐママパパになる皆さん 定員:7組 申込:電話または直接、窓口へ |
| ふたごの日♪～にこにこkiss～「アロマで2倍リフレッシュ!」 | 9月22日 ②午前10時～正午 | 内容:アロマオイルでハンドトリートメント体験(講師:土屋真智子氏) 対象:乳幼児と保護者(双子優先) |

中央子育て支援センター ぴこの森 ☑吉川団地1-7-106(吉川団地名店街内) ☎971・8865

開館時間/午前10時～午後3時 【休館日】土日祝(9月2日除く)、9月12日 ②10月5日 ③10日

詳しい予定はこちら



| イベント | 日時 | 詳細 |
|--------------------------------|------------------------------------|---|
| わが子だけ?はてな広場～集団に入りにくいちびっ子たち集まれ～ | 9月13日 ②午前10時～正午 ③午後1時～3時 | 内容:先輩ママと話してみませんか? 対象:あばれん坊、がんこ、ひっこみじあなど「うちの子だけ?」と困っている就学前の子を持つ親 |
| ①子どもの遊びモニタリング&②子育て座談会 | ①9月20日 ②午前10時～正午 ③10月18日 ④午前10時～正午 | 内容:①で遊びの中の子どもの関わりをモニタリングし②でその動画を見て子どもの気持ちを感じてみよう 対象:1歳半くらいから未就学児の子と保護者で①②両日参加できる方 申込:電話または直接、窓口へ |
| 国際交流ハローサロン♪(予約優先) | 9月25日 ②午前10時30分～正午 | 内容:子どもを真ん中に国際交流しましょう♪今月はアートバルーン作りを楽しみます 対象:外国籍または国際交流に興味のある日本籍の親子 定員:8組 費用:100円(材料費) 申込:電話または直接、窓口へ |
| 赤ちゃんのためのふれあいタイム♪(予約優先) | 9月26日 ②午前10時～正午 ③午後1時～3時 | 内容:赤ちゃん向けわらべ歌、読み聞かせなど、赤ちゃんとのふれあい遊びをしましょう♪ 対象:1歳くらいまでの赤ちゃん和妈妈 定員:8組 申込:右記二次元コードから申し込み※オンラインもあります |



- 定員を設けているものは、原則すべて先着順です。
- 費用の記載がないものは、すべて無料です。
- 申し込みが必要ない講座やイベントは、当日直接会場へお越しください。

児童館ワンダーランド

美南5-3-1 ☎981・6811 FAX)983・1865

その他のイベントはこちら



開館時間／午前9時～午後5時 【休館日】毎週月(9月18日除く)、9月12日☎・19日☎・20日☎・26日☎
 ※児童館では楽しいイベントを開催しています。今月もお見逃しなく！※利用については市ホームページをご確認ください。

| プラネタリウムイベント | 日時 | 詳細 |
|--------------------------------------|--|--|
| プラネタリウム | ①毎週土午前11時～11時50分 ②毎週日(9月9日・24日・30日除く)および祝午後3時～3時50分、毎週日および祝午前11時～11時50分 | 内容:①「ISSからの眺め」②「ノーマン・ザ・スノーマン～流れ星のふる夜に～」【①②共通】季節の星座解説 対象:3歳以上(未就学児は保護者同伴) 定員:84人(30分前から窓口にて整理券を配布) 費用:市内無料、市外200円 |
| ナイトプラネタリウム | 9月1日金、10月6日金 午後7時～7時50分 | 内容:「ノーマン・ザ・スノーマン～流れ星のふる夜に～」、季節の星座解説 対象:小学生以上(中学生以下は保護者同伴) 定員:84人(30分前から窓口にて整理券を配布) 費用:市内無料、市外200円 |
| ベビーもいっしょ♪家族でプラネタリウム(途中入退場可) | 9月3日☎・17日☎、10月1日☎午後2時～2時30分 9月29日金 午前10時30分～11時 | 内容:「ノーマン・ザ・スノーマン～流れ星のふる夜に～」、赤ちゃんが泣いてもお互い気にせず、プラネタリウムを見よう！ 対象:どなたでも(未就学児は保護者同伴) 定員:84人(30分前から窓口にて整理券を配布) 費用:市内無料、市外200円(3歳未満は無料) |
| プラネタリウム震災特別番組 | 9月9日☎・30日☎ 午後3時～3時45分 | 内容:プラネタリウム震災特別番組「星よりも、遠くへ」を上映します 対象:どなたでも(中学生以上推奨) 定員:84人(30分前から窓口にて整理券を配布) |
| アロマが香るプラネタリウム | 9月24日☎ 午後3時～3時45分 | 内容:「グレープフルーツホワイト」のアロマに包まれながら、癒やしの映像と音楽で心地よい空間を楽しめます 対象:3歳以上(未就学児は保護者同伴) 定員:84人(30分前から窓口にて整理券を配布) |
| 未就園児向けイベント | 日時 | 詳細 |
| わくわくらんど | 毎週土(9月23日除く) 午前11時～11時30分 | 内容:読み聞かせや簡単な工作、ミニゲームなどのふれあい遊び |
| おえかきらんど | 9月5日☎、10月3日☎ 午前11時～11時40分 | 内容:お絵かきや工作、手遊びなど親子のふれあい遊びを楽しめます。専門員のよろず相談つき |
| おはなしらんど | 9月14日☎ 午前11時～11時30分 | 内容:絵本の読み聞かせや親子のふれあい遊び |
| びりびりらんど | 9月22日金 午前10時30分～正午 | 内容:新聞紙やボールを使ったレクリエーション、リズム遊び、読み聞かせなど(講師:五十嵐美幸氏、松本いづみ氏) 定員:20組(20分前から窓口にて整理券を配布※参加者多数の場合は抽選) 持物:室内用運動靴、飲み物 |
| ワンダーサーキット | 9月27日☎ 午前10時30分～11時30分 | 内容:ハンドル操作でスイスイ進むプラズマカーで遊ぼう♪(プラズマカーは12台あります。参加者多数の場合は、交代での乗車にご協力をお願いします) 持物:室内用運動靴 |
| その他のイベント | 日時 | 詳細 |
| ワンダー宿題レスキュー隊 | 毎週金 午後3時30分～4時30分 | 内容:学校の宿題や分からない勉強を先生が優しく教えてくれます。ひとりでも、友だち同士でも大歓迎！ 対象:小学生 持物:宿題やドリル、筆記用具 |
| おもちゃの病院(おもちゃの修理) | 9月1日金、10月6日金 午前10時～11時30分 | 内容:おもちゃの先生が壊れたおもちゃを直します 費用:部品代がかかる場合あり |
| セブン-イレブン・ジャパン出張授業～SDGs講座&わくわくお仕事体験会～ | 9月18日☎ 午前11時～11時45分 | 対象:18歳未満の方(小学3年生～6年生推奨) 定員:30人 申込:9月14日☎までに右記二次元コードから申し込み※抽選結果は9月15日☎にお知らせ |
| 天体観望会(特別編)「アンタレス食を観望しよう！」 | 9月21日☎ 午後6時～7時30分 | 内容:さそり座の一等星である「アンタレス」が月に隠される現象「アンタレス食」の観望(同現象が起きるのは2005年以来。今回18年ぶりの現象) 対象:小学生以上(中学生以下は保護者同伴) 定員:15人 持物:室内用運動靴 申込:9月14日☎までに右記二次元コードから申し込み※応募者多数の場合は抽選とし、9月16日☎以降にお知らせ |
| 月例マンカラ大会 | 9月23日☎ 午後1時30分～2時30分 | 内容:おはじきを使ったボードゲーム「マンカラ」で対戦しよう！初めての人も大歓迎！ 対象:小学生～中学生 |
| 天体観望会(①9月②10月) | ①9月30日☎ ②10月14日☎ 午後7時～8時30分 | 内容:[共通]今夜の星空解説①月と土星の観望②土星の観望と秋の四辺形の解説 対象:小学生以上(中学生以下は保護者同伴) 定員:30人 持物:室内用運動靴 申込:①9月11日☎から18日☎まで②9月25日☎から10月2日☎までに右記二次元コードから申し込み※抽選結果は①9月22日☎以降②10月6日☎以降にお知らせ |

公共施設からのお知らせ



中央公民館 ☎保577 ☎981・1231 ☎983・1864

開館時間／午前9時～午後9時(受け付けは午前8時30分から午後8時まで) 【休館日】9月11日(月)・12日(火)・13日(水)
 図書室は毎週(月)18日(除く)、9月20日(火)・29日(金) 平沼・美南地区公民館:なし 東部地区公民館:9月19日(火)
 会場調整会は下記の通り実施します

- ①中央公民館会場調整会(令和6年1月分各会場、令和6年5月分ホールおよびロビー)
 日時:10月4日(火)午前8時30分～(8時50分までに会場にお入りください) 場所:101・102
- ②平沼・美南・東部地区公民館会場調整会(12月分各会場、11月分特別教室)
 日時:9月15日(金)午前8時30分～午後3時(東部地区公民館は午後5時まで) 申込:電話またはファクス
 ※申し込みは先着順ではありません。他団体と重複したときは厳正なるくじ引きにより決定します。希望場所が確保できなかった団体のみ、9月16日(土)正午までに各公民館から電話連絡をします。

| イベント | 日時 | 詳細 |
|---------------------------------|--|---|
| 1歳児サロン わんわんクラブ | 9月19日(火) 午前10時30分～11時30分 (10分前から入室可) | 場所:303・304 対象:1歳児と母親 定員:7組 費用:100円 持物:はさみ、のり、セロハンテープ、クレヨン 申込:9月18日(水)までに電話または直接、窓口へ |
| 2歳児サロン にゃんにゃんクラブ | 9月20日(水) 午前10時30分～11時30分 (10分前から入室可) | 場所:303・304 対象:2歳児と母親 定員:7組 費用:100円 持物:はさみ、のり、セロハンテープ、クレヨン 申込:9月19日(火)までに電話または直接、窓口へ |
| えほんのひろば 秋のお楽しみ会 | 9月23日(土) 午前11時～11時30分(10分前から入室可) | 場所:101・102 対象:未就学児と保護者 定員:30人 |
| ゼロママ集まれ! ベビーマッサージ“ママの手は魔法の手” | 9月27日(火) 午前10時30分～11時30分 (10分前から入室可) | 場所:303・304 対象:2カ月から7カ月以下(動きまわらない赤ちゃんに限定)の第1子と母親 定員:10組 費用:100円 持物:大判タオル、飲み物 申込:9月5日(火)午前8時30分から電話または直接、窓口へ |
| 秋の映画会 「異動辞令は音楽隊!」(119分) | 10月7日(土) 午後1時30分～(15分前から入場可) | 場所:ホール 対象:小学生以上 定員:60人 |



総合体育館 ☎上笹塚1-58-1 ☎982・6800 ☎983・1867

開館時間／午前9時～午後9時(受け付けは午前8時30分から午後8時まで) 【休館日】9月19日(火)

| イベント | 日時 | 詳細 |
|-----------------------------------|-------------------------------------|--|
| 会員募集中! なまずの里クラブ (卓球、バドミントン) | 9月9日(土)・23日(土) 午前9時～正午(準備・片付け含む) | 内容:卓球、バドミントンを楽しみませんか?初心者も大歓迎♪講師の分かりやすい指導も受けられます 対象:4歳以上 費用:①年度会員3,000円(中学生2,000円)②半期会員1,600円(中学生1,100円)③回数券会員900円(中学生600円)④当日参加300円(中学生200円) ※小学生以下は無料 持物:動きやすい服装、室内用運動靴 |
| トレーニング講習会 (30分程度) | 9月12日(火)午後6時30分～ 23日(土)午後1時～ | 内容:一度受講すれば、次回以降はいつでもトレーニング室を利用できます 対象:高校生以上 持物:トレーニングウェア、室内用運動靴 |

屋内温水プール ☎上笹塚1-79-1 ☎981・6452

開館時間／午前10時～午後9時(入れ替え制のため、休憩時間中は入水できません) 【休館日】9月19日(火)
 ※イベントなどの開催のため、9月1日(金)・5日(火)・6日(水)・12日(火)・13日(水)午前10時～正午、9月2日(土)・23日(土)午後7時～9時、9月3日(日)・24日(日)終日、9月8日(金)午前10時～午後3時の一般利用を中止します。
 ※専用コースの予約状況により、利用できるコースに制限がある場合があります。
 ※温水プールの利用についての最新情報は市ホームページなどでご確認ください。

| イベント | 日時 | 詳細 |
|-----------|-----------------------------------|--|
| アクア健康教室 | 毎週(土)9月23日(除く) 午前10時10分～(50分間) | 対象:16歳以上 定員:30人 持物:水着、水泳帽子、タオル、飲み物、ゴーグル(必要な方)※費用や申し込みなどについては市水泳連盟ホームページ、右記二次元コードからご確認ください(窓口でも申し込みできます) 問合せ:荒川☎090・8035・7106  |
| アクアエクササイズ | 毎週(月)9月18日(除く) 午後1時10分～(50分間) | 対象:16歳以上 定員:30人 持物:水着、水泳帽子、タオル、飲み物、ゴーグル(必要な方)※費用や申し込みなどについては市水泳連盟ホームページ、右記二次元コードからご確認ください(窓口でも申し込みできます) 問合せ:荒川☎090・8035・7106  |

みんなのひろば

文化・趣味・スポーツなどの市民活動の情報を掲載しています。
詳しくは各問い合わせ先へご確認ください。

- 定員を設けているものは、原則先着順です。
- 費用の記載がないものは原則無料です。
- 申し込みの記載がないものは、当日直接会場へお越しください。

仲間を募集

市内サークル・団体の会員募集

合唱団ラ・メール
楽しく♪歌って♪健康に♪

日時:毎週函午前10時～午後1時
場所:中央公民館、視聴覚ライブラリー
対象:市内および近隣市町在住の方
費用:月5,000円(新規会員は割引期間あり)
申込・問合せ:齊藤 ☎090・2628・1809

シニア2丁目
「シニア講座」の講師募集!

内容:これから始める「シニア講座」で、これまで仕事で得た知識や経験あるいは趣味について語ってくれるシニアを探しています
申込・問合せ:浅野 ☎080・3691・0576
MAIL:senior2chome@gmail.com

催し・イベント

市内サークル・団体のイベント

吉川パソコン
パソコン体験講習

日時:月(9月11日・25日、10月2日)、
 困(9月14日・21日・28日)午前9時30分～11時
場所:おあしすミーティングルーム4
内容:文字入力とWord基礎を学ぶ
対象・定員:初心者・10人
費用:3,000円(3回分)
持物:ノートパソコン(レンタルあり)
申込・問合せ:前日までに梅澤へ ☎・
FAX982・5336

吉川レディース硬式テニス(NEXT)
短期体験講習(全4回)

日時:9月15日 日 22日 日 29日 日、10月6日 日
 日 午前10時～正午(全4回)※雨天順延
場所:吉川運動公園テニスコートまたは沼辺公園テニスコート
対象:女性(初心者、初級者)
費用:2,000円
持物:テニスラケット(無料レンタルあり)、水筒、タオル、運動靴、運動しやすい服装、日焼け防止フェイスカバー可
申込・問合せ:前日まで亀倉へ ☎070・1496・0193 MAIL:kamekura001@gmail.com

介護者カフェ「とことこ」
介護のこと語りあいましょ

日時:9月15日 日 午後1時～3時
場所:シニア活動センターぱれっと
費用:50円
問合せ:米山 ☎090・7189・9738

はじめてでもできる
夕涼みヨガ

日時:9月15日 日 午後6時30分～7時30分
場所・対象・定員:美南中央公園・女性・12人
費用・持物:500円・飲み物、レジャーシート、ヨガマット(先着数名にレンタルあり)
申込・問合せ:佐藤 ☎090・1772・9987、
ショートメール、LINE(0229sky)

埼年協吉川分会映画愛好会
映画観賞会「美女と野獣」(130分)

日時:9月16日 日 午後1時～
場所:中央公民館101・102
対象:埼年協会員・会員友人および入会希望者
定員・費用・持物:50人・100円(会員以外は200円)・筆記用具
申込・問合せ:会員以外の方は氏名、電話番号を大原へ ☎090・6948・0346

よしかわ憲法サロン
第100回記念「暮らしの中の憲法」

日時:9月16日 日 午後1時30分～4時
場所:おあしすセミナールーム1・2
費用:200円
問合せ:高橋 ☎090・9951・1958

埼玉県生態系保護協会吉川支部
自然観察会

日時:9月17日 日 午前9時吉川駅集合、午前11時30分ごろ解散
内容:中川の上空を南西に向かうタカの仲間「サシバ」を見る※雨天中止
費用:200円(保険・資料代)
持物:雨具、タオル、飲み物
申込・問合せ:石川 ☎982・5587、当日連絡先 ☎090・3244・6233

つながりあい「てとと、て」
リストラティブヨガ

日時:9月18日 日 ①午後1時②午後2時30分
場所:美南地区公民館 和室
内容:おやすみするヨガでココロとカラダをほぐします
対象:不登校・行き渋りの子を持つ親
定員・費用・持物:各4人・500円・フェイスタオル
申込・問合せ:tsunagariai_teto
tetote@yahoo.co.jp、LINE(@364skwxu)

NPO法人よしかわ子育てネットワーク
小中高生ママサロン・ケセラママ

日時:9月21日 日 午前10時～正午
場所:吉川団地名店街内福祉楽団コミュニティスペース
内容:学校、友達、PTA、進学のこと…抱えているモヤモヤを一緒におしゃ

べりしませんか

対象・費用:小中高生を持つ親・50円(お茶代)
問合せ:NPO法人よしかわ子育てネットワーク(中央子育て支援センター内) ☎971・8865

学校に行かない子を持つ親の会
不登校についての話し合い

日時:9月23日 日 午後1時～4時
場所:おあしすセミナールーム1
定員・費用:19人・100円
問合せ:宮田 ☎090・4248・7207

第9回平和のための吉川・戦争展
「語り継ぐ戦争Part 2 -映像と講演-」

日時:9月24日 日 午後1時～3時30分
場所:おあしすフィットネスルーム
問合せ:埼玉土建吉川松伏支部 ☎981・9841

雄ちゃんコンサート
ギター弾き語り

日時:9月27日 日 午後3時～4時30分
内容:懐かしい歌を一緒に歌います
場所・定員:情報サービスセンターコア1階・50人
問合せ:牛田 ☎080・5031・3465

埼玉司法書士会越谷支部
法の日司法書士無料法律相談会

日時:10月1日 日 午前9時15分～11時45分
場所:越谷市中央市民会館5階第10～12会議室
問合せ:小越 ☎972・4467

子育て広場プーさん
プーさんの赤ちゃんサロン

日時:10月11日 日 午前10時30分～11時30分
場所:中央公民館303・304
内容:わらべうた、読み聞かせなど
対象:2か月から7か月までの第1子と保護者
定員・費用:10組・100円
持物:大判タオル、飲み物
申込・問合せ:美南子育て支援センター内 ☎983・5267

吉川俳壇

秋尾 敏選(軸俳句会提供)

夏やなぎ香車かわして飛ぶ桂馬
清野 敦史
七月へ鯉の背びれが空を切る
樽谷 俊彦
青春の蛇口上向き夏の空

和井田なを
産土の杜は揚羽のレストラン
山口 明
黒揚羽ひとり芝居のゲバラの死
森 光
※ゲバラ=中南米の革命家
白壁に藤村の詩夏帽子
丸山 篤恵
※藤村=島崎藤村・詩人

4年ぶりの吉川八坂祭り開催



4年ぶりとなる「吉川八坂祭り」が7月15日・16日に開催されました。神輿の競演は、各町の担ぎ手たちによる迫力ある掛け声が響き渡り、何度も宙に舞う神輿に、観客の歓声と拍手で会場が埋め尽くされました。

夏の交通事故防止運動出発式



「夏の交通事故防止運動出発式」が運動期間初日の7月15日、イオンタウン吉川美南東街区平面駐車場で開催されました。出発式参加者やイオンタウン吉川美南来店者に啓発品を配付し、交通事故防止を呼び掛けました。

昔のテレビってこんなに四角い



小学生、親子による学習イベント「夏休みわくわくミュージアム」が郷土資料館で行われました。今年は7月22日から4日間で14人が参加しました。学芸員の説明や当時使っていた道具に触れることにより、昔の暮らしの一部を感じることができました！

体験型見学「学校給食フェスタ」



8月1日、学校給食センターで「学校給食フェスタ」を開催しました(参加者:274人)。参加者は通常の施設見学では入れない煮炊き室や揚げ焼き室などを見学しながら、「たこ焼きピンボール」「鉄板並べ選手権」などのゲームを体験。ゲームで獲得した「おかずシール」で自分だけのお弁当を完成させました。

犯罪のない社会を願って

吉川市“社会を明るくする運動”大会



7月9日、犯罪・非行の防止や再犯防止を推進するため、第73回吉川市“社会を明るくする運動”大会を実施しました。作文の朗読やトークセッション、合気道・居合の演舞披露などを行い、更生保護活動への理解を深めました。

小学生が一日市長に就任しました



8月4日、本田 るくさん(関小)と立原 佑都さん(北谷小)が一日限定の市長となって、庁内見学や決裁、視察などを体験しました。分刻みのスケジュールの中、自分の意見もしっかりと伝えながら、市長の公務や市の事業について学び、市政への関心を高めました。



避難情報を発令する対象地域の呼び方を変更します!



市では、災害が発生もしくは、発生する恐れがある場合に避難情報を発令します。これまで避難情報の対象地域を自治会名で発令していましたが、「自分の地域の自治会が分からない」などの声を多くいただいたことから、町名(大字〇〇、〇〇一丁目など)で発令する方法に変更します。ただし、須賀自治会および榎戸自治会については、それぞれ【須賀地区】・【榎戸地区】として発令します。

避難情報の発令(例文)

自治会名
〇〇自治会、〇〇町内会に対し
警戒レベル4、避難指示を発令しました。

町名
大字〇〇、〇〇一丁目に対し
警戒レベル4、避難指示を発令しました。

洪水時の避難行動

避難情報が発令された場合、避難所に避難しなければならぬと思っていませんか? 避難行動の一つに、自宅の2階以上に避難する『垂直避難』という方法があります。住み慣れた自宅で過ごすことでストレスの少ない避難生活を送ることができます。

自宅の水害リスクをあらかじめ確認して、避難行動フローチャートを参考に自身の避難行動を事前に検討しましょう。

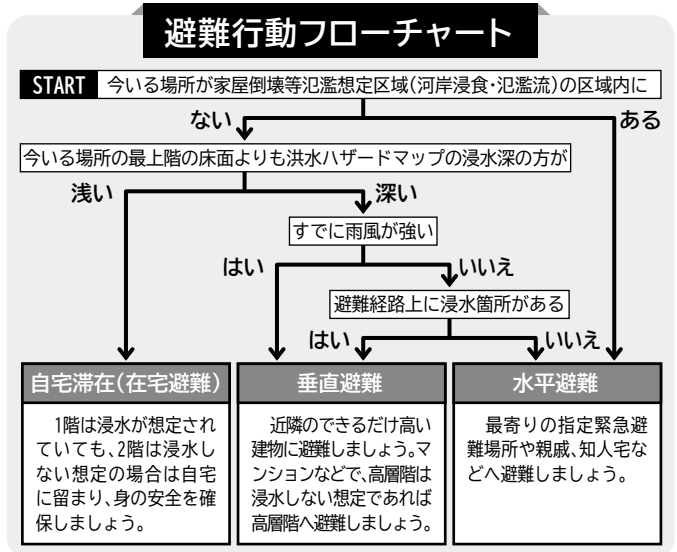

過去の冠水被害 (市ホームページ)

浸水ナビ (国土交通省)

問合せ: 危機管理課 ☎982・9471 FAX 981・5392

今月の動き・休日窓口の案内・税に関するお知らせ

●8月1日現在の人口(前月比)

総人口 72,779人(-43人)
男 36,327人(-15人)
女 36,452人(-28人)
世帯数 31,823世帯(+16世帯)

●7月の災害・救急出動件数

火災1件(10)、救急救急399件(2196)※

●7月の事故件数

人身事故10件(93)、物損事故106件(781)、負傷者14人(109)、死者0人(1)※
※カッコ内は1月からの累計値(概数)

●市民課からのお知らせ

マイナンバーカード夜間休日窓口

夜間: 9月20日 午後5時~7時30分
休日: 9月3日 日・24日 日、10月1日 日

午前9時~正午

持物: 交付通知書をご確認ください

問合せ: 市民課 ☎982・9692 FAX 981・5392

●市民サービスセンターからのお知らせ

①休館日

毎週月 日 (9月18日除く)、9月20日 日・21日 日

②マイナンバー業務停止日(駅前)

9月17日 日

問合せ: 駅前市民サービスセンター ☎981・8111

●粗大ごみの臨時搬入事前予約

搬入日: 9月24日 日

※二次元コードを読み取り、搬入日の1週間前までに予約をお願いします。



問合せ: 環境センター

☎983・2281 FAX 981・5641

●9月の納期(10月2日 日)

- 国民健康保険税 第3期
- 介護保険料 第3期
- 後期高齢者医療保険料 第3期

●市税などの支払方法について

国民健康保険税や介護保険料などは市役所会計課、各市民サービスセンターなどで納められます。納期限内であればコンビニエンスストアやスマートフォンアプリでも納付できます。また、口座振替も指定の金融機関でお申し込みいただけます。納め忘れがなく大変便利です。ぜひご利用ください。

休日・時間外診療、救急相談先について

●休日当番医診療(急患のみ)

日時: 日 午前9時~午後5時

場所: 吉川中央総合病院 ☎982・8311

※電話確認の上、受診してください。

●小児時間外診療(当番医輪番制)

日時: 平日午後7時~9時

※当番医は、広報よしかわ9月号と一緒に配布した「小児時間外診療体制

についてのお知らせ」が市ホームページを確認、または市役所、消防署へお問い合わせください。

当番表は右記二次元コードから確認できます。

問合せ: 市役所 ☎982・5111、吉川消防署 ☎982・3931 FAX 982・3917

救急の場合 ☎119



●県休日夜間児童虐待通報ダイヤル 児童相談所全国共通ダイヤル ☎189

「虐待かも」と思ったら189(いちばやく)へ。24時間365日つながります。

●埼玉県救急電話相談

受付時間: 毎日24時間

専用ダイヤル ☎#7119、☎048・824・4199



「広報よしかわ」の音声版を、朗読サークル きんもくせいの協力で作成しています。

吉川市
ホームページ ▶



吉川市公式
YouTubeチャンネル ▶



吉川市公式
X(旧Twitter) ▶

