

特集

春の全国交通安全運動

みんなで交通ルールを守りましょう
一人一人の心掛けで交通事故をゼロに



吉川市はSDGsを推進しています



春の全国交通安全運動

4月6日(土)～15日(月)

新学期が始まる4月から6月にかけて、幼児や小学生の交通事故が増加する傾向にあります。横断歩道は歩行者が優先です。交通ルールを守り、思いやりのある運転を心掛けましょう。

問合せ：危機管理課 ☎940・1072 FAX 981・5392

県内交通死亡事故の特徴

令和5年1月～12月

年齢層別では

高齢者 ※1

の事故が多い

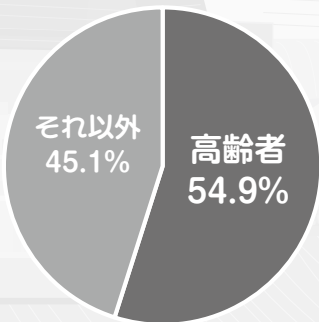

状態別では

歩行中

の事故が多い

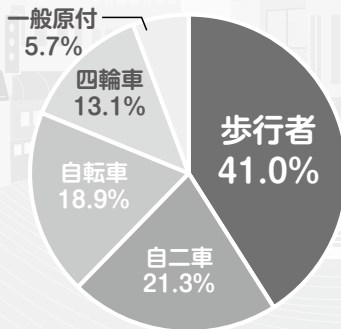

交差点 ※2

での事故が多い

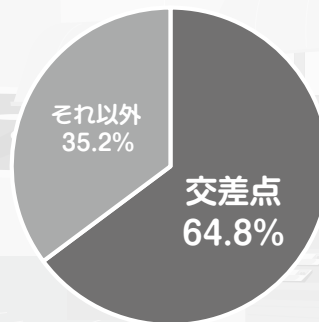

※1 65歳以上 ※2 付近を含む

交通事故の加害者・被害者にならないために

歩行者

横断歩道以外の場所で横断したことによる交通事故が起きています。急いでいても、近くの横断歩道を利用するようにしましょう。やむを得ず横断歩道以外の場所を横断する場合は、見通しの良い場所で、左右の安全を十分に確保してから横断しましょう。信号が赤色、黄色、青色点滅している場合は、焦って横断することなく、次の信号まで待ちましょう。また、「青信号は渡ることができる」という意味です。安全を確認してから渡りましょう。

横断歩道を渡る際は、手を上げるなど運転手に横断する意思を明確に伝えましょう。



自転車運転者

自転車は車両との認識を持ち、原則車道の左側を通行しましょう。歩道を通行する場合は車道寄りを行き、歩行者優先を徹

底しましょう。

交差点では信号と一時停止を守って、安全確認を必ず行いましょう。

2人乗りや無灯火、スマートフォンなどの使用、飲酒運転はやめましょう。

【自転車安全利用五則】

- ① 車道が原則、左側を通行
- ② 交差点では信号と一時停止を守って、安全確認
- ③ 夜間はライトを点灯
- ④ 飲酒運転は禁止
- ⑤ ヘルメットを着用

自動車運転者

自動車運転手の皆さん、歩行者優先を守っていますか。信号機のない横断歩道で車が止まらないという問題が全国で報告されています。横断歩道に接近したら減速、安全確認をしましょう。横断歩道を渡ろうとして

いる人や渡っている人がいるのにもかわらず、一時停止をしな



家庭における交通安全

「四つの約束」を合言葉に、お子さんに交通ルールやマナーを守る態度を身に付けさせましょう。

1
とまる



横断歩道を渡る前に、必ず止まりましょう。

2
みる



飛び出しは大変危険です。右・左の安全をよく見て確かめましょう。

3
まっ



右・左の信号が赤になっても前の信号が青になるまで待ちましょう。

4
たしがめる



渡る時は、もう一度、車やバイクが来ないか確かめましょう。

二輪車での無謀運転、危険・迷惑行為をしないよう呼び掛けるとともに、交通事故の責任や命の大切さについて話し合ひましょう。

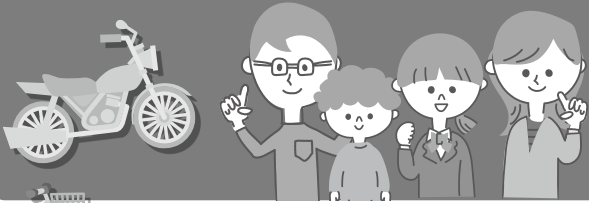

加齢に伴う身体機能や認知機能の変化などを踏まえて、衝突被害軽減ブレーキおよびペダル踏み間違い時加速抑制装置が搭載された安全運転サポート車の利用や運転免許証の自主返納などについて話し合う機会を設けましょう。



【自転車乗車用ヘルメット着用努力義務化】

道路交通法の一部改正（令和5年4月1日施行）により、す

万が一に備えましょう

- 全席シートベルトを着用し、幼児、児童には体格に合ったチャイルドシートなどを正しく使用しましょう。
- 妨害運転（あおり運転）は危険です。運転に際してはゆとりと周囲への思いやりの気持ちを忘れないよう心掛けましょう。
- スマートフォン、携帯電話は、安全な場所に駐車してから使用しましょう。
- 飲酒運転は悪質な犯罪です。絶対にやめましょう。

【自転車保険】

大切な命を守るため、自転車に乗るときは乗車用ヘルメットを積極的にかぶりましょう。

県内で自転車を運転する場合には、自転車損害保険などへの加入が義務付けられています。自転車事故による高額賠償事例が全国各地で散見されており、子どもであっても賠償責任を問われます。

万が一に備えて、保険に加入しましょう。すでに加入済みの方も忘れずに更新しましょう。



田植え

おいしい吉川産米をPRするため、春に田植え、秋に稲刈りの体験イベントを開催しています。

日時:5月11日(土)午前10時30分～正午(小雨決行)

※雨天時は5月12日(日)に延期

内容:田んぼに苗を手植えします。田植機による作業を見学、吉川産米おにぎりの配布(状況により配布を行わない可能性があります)

対象:市内在住の方(応募者多数の場合は抽選、初めての方優先)

定員:80人

費用:1人100円(保険料など)

持物:タオル、飲み物、日よけ帽子、着替え(汚れてもよい服装で参加)

申込:4月22日(月)までに右記二次元コードより電子申請、

電話または直接、農政課へ

主催 吉川産農産物販売促進協議会



市民農園で農業体験しませんか？

田植え & サツマイモの 植え付け・収穫

問合せ:農政課 ☎982・9482 FAX 981・5392

参加者募集

市民農園

県下最大級の面積を誇り、管理棟内に研修室、ユニットシャワー、トイレ、更衣室、駐車場などを完備。また、農機具を無料で借りられるなど市民の方が手軽に農業を楽しめる環境がそろっています。

場所:上内川1605-1

開園時間:4月～9月(午前8時～午後5時30分)、10月～3月(午前9時～午後4時30分)※年末年始(12月28日～1月4日)は閉園



サツマイモの 植え付け・収穫

日時:6月8日(土)午前10時～正午

※雨天時は各自で植え付け(小雨決行)

対象:市内在住の方で、月に複数回草取りができる方(応募者多数の場合は抽選、初めての方優先)、市民農園を利用している方も可

定員:60組

費用:1区画1,000円

持物:タオル、飲み物、日よけ帽子、軍手(汚れてもよい服装で参加)

申込:4月26日(土)までに右記二次元コードより電子申請、電話または直接、農政課へ



住宅改修工事費の一部を助成します

問合せ

商工課

☎982-9697 ☎981-5392



市民の皆さまの居住環境の向上および市内事業者の発展のため、市内施工業者を利用した住宅改修工事費の一部を助成します。

※住宅の省エネルギーを目的とした改修工事も含みます。

受付期間…5月31日(金)まで

補助金額…工事金額(税別)の10パーセント(千円未満切り捨て、上限10万円)

対象…市内に本店などを有する施工業者が行う20万円(税別)以上の改修工事(営業所・支店の場合は、書類一式が市内の店舗から発行されること)が条件

※申し込み多数時は抽選。

申込・問合せ…所定の事前申込書(商工課、市ホームページで入手可)を直接または郵送(必着)で商工課へ

※詳細は左記二次元コードより市ホームページをご覧ください。

頑張る中小企業を応援します！ 「中小企業支援制度」のご案内

問合せ

商工課

☎982-9697 ☎981-5392

市では地域経済の活性化を進め、幸福実感を向上させるまちづくりにつなげるため、市内中小企業者(個人事業主を含む)の新たなチャレンジを支援します。※予算上限額に達するなど予告なく受け付けを終了する場合があります。

①販路拡大事業費補助金

販路拡大に向けた商談などを目的とする国内外の展示会、見本市への出展費用や商品紹介動画制作などの経費の一部を補助します。

補助上限額: 海外25万円、国内10万円(補助率1/2)

②新商品製作支援補助金

以下のいずれかに当てはまる販売を目的とした新商品の試作・開発の経費の一部を補助します。

- ①市を象徴する事項の表示
- ②市内農産物を使用
- ③市内で生産されたものを原材料として使用

補助上限額: 20万円(補助率1/2)

③人材確保支援補助金

合同企業説明会への出展、求人サイトへの掲載、人材採用向け企業パンフレットや動画制作に必要な経費の一部を補助します。

補助上限額: 20万円(補助率1/2)

④創業支援補助金

創業予定の方または創業後1年未満の方に創業の際に要する費用の一部を補助します。

補助上限額: 10万円(補助率1/2)

⑤事業者連携発展支援補助金

市内の2者以上の事業者が連携して行う事業に必要な経費の一部を補助します。

補助上限額: 30万円(補助率1/2)

【①～⑤共通】

必要書類: 商工課、市ホームページで入手可

留意事項:

- 原則、事業実施前の申請が条件(創業支援補助金を除く)になります。
- 複数の補助金を同一年度内に申請することはできません。

各制度の詳細は、右記二次元コードより市ホームページをご覧ください。



ぜひご利用ください！

企業求人活動PR事業

市内企業で働く人材の確保につなげるため、企業が参加する求人活動に職員が随同行し、市の特色について紹介します。

対象: 市内事業者

費用: 職員の同行費用はかかりません

申込・問合せ: 直接または電話で商工課へ



本市議会第3回(3月)定例会に28議案を提出し、それぞれ可決・同意されました。

議案

- 次の条例の一部を改正する条例
 - 介護福祉総合条例
 - 水道給水条例
 - 特定教育・保育施設及び特定地域型保育事業の運営に関する基準を定める条例
 - こども発達センター条例
 - 子ども医療費支給に関する条例
 - ひとり親家庭等の医療費の支給に関する条例
 - 国民健康保険税条例
 - 手数料条例
 - 指定地域密着型サービスの事業の人員、設備及び運営に関する基準等を定める条例等
 - 水道事業の設置等に関する条例等



あらい ひとみ
荒井 一美氏
【再任】

- 工事請負契約の変更契約の締結について(2議案)
- 教育委員会委員の任命について

● 監査委員の選任について



たかはし しゅんぷみ
高橋 俊文氏
【新任】

- 令和5年度一般会計・国民健康保険特別会計・農業集落排水事業特別会計・介護保険特別会計・吉川美南駅東口周辺地区土地画整理事業特別会計・下水道事業会計補正予算
- 令和6年度一般会計・国民健康保険特別会計・介護保険特別会計・後期高齢者医療特別会計・吉川美南駅東口周辺地区土地画整理事業特別会計・下水道事業会計・農業集落排水事業会計

パソコンやスマートフォンでも聴けます

市議会では議員が市の方針や事業計画の内容、見込まれた効果などについて質問したり、市や議員の提案について審議が行われたりしています。市議会の傍聴は、市政や議会について知る最も身近な方法です。本会議の模様をインターネットで中継している他、録画したものを後日配信しています。ぜひご利用ください。

吉川市議会中継 検索

早く次を！との声に応えて
脳活ドリルVOL.3を発行しました

市オリジナルの脳活問題集である「吉川市脳活ドリル」の第3弾を発行しました。前作に続き、吉川市在住の「迷路クリエイター」である吉川めいる氏による迷路と、県立吉川美南高等学校の生徒たちが手掛けた塗り絵や間違い探し、脳内パズルを掲載しています。加えて、市内にあるグループホームの職員にもご協力いただき、施設でも人気の問題を掲載しました。



吉川市を題材にした迷路、間違い探し、クロスワードなど、全11種類の問題を収録。第3弾も吉川市色満載の充実した1冊となっています！



健康で長寿な方々に共通していることは、日頃から思考をしたり、指先を使ったりと、常に脳が活性化されていることだと感じます。ぜひ、本作も皆さんの健康長寿、そしてご家族との幸せな時間のお役に立てればと思います。

配布場所：市役所、公共施設、その他高齢福祉に関する事業で配布

仕様：A4判20ページ、フルカラー

高等部1年 ^{さとう たいが} 佐藤 大篤さん

仲間ととった優勝



体育祭の選抜リレーで活躍した自分を描きました。写真を見ながら、スピード感溢れる走りを再現しました。

小学部4年 ^{つぼくら みお} 坪倉 実緒さん

てんぷらうどんとだんご



麺は1本1本手作りし、えび天とかきあげは3色の羊毛フェルトをちりばめて、オリジナルのうどんができました。団子は、ずんだ・あんこ・きなこのイメージで、色を塗りました。

県立三郷特別支援学校には小
学部・中学部・高等部があり、
三郷市・八潮市・吉川市の3市
の児童生徒が通学しています。
ここに掲載する作品以外にも、
学校のホームページ
で児童生徒の作品を
ご紹介しています。



小学部2年 ^{きむら さとき} 木村 聡季さん

いちごのケーキ



紙粘土を丸めたり、つぶしたりしてケーキのイチゴやソース、クリームを表現しました。形が崩れないように気をつけて型抜きして、つまようじやポンドを使ってスポンジにデコレーションしました。

小学部1年 ^{さいとう あすひ} 齊藤 旭さん

おにのかお



赤い台紙を赤おにの顔に見立てて、顔のパーツを貼りつけました。貼りつける位置は見本を参考にして、自分で考えて貼ることができました。

小学部1年 ^{ふじい かなて} 藤井 奏さん

ダンボールの宝箱



細長い画用紙をはさみで切り、土台の宝箱に貼りました。すき間を探しながら貼っていき、自分だけの素敵な宝箱ができました。



市長コラム 「価値ある未来を、共に」



政策室
問合せ ☎982-5112 FAX 981-5392

令和6年度施政方針演説 その①

令和6年度の市の事業を発表する「施政方針演説」を、2月26日に行いました。その概要をご紹介します。



重点テーマ①「命を守る」

●自衛隊や警察、消防など関係機関との連携強化を図りながら、市民の皆さんの自助力・共助力の向上を図ってきた「減災プロジェクト」。今年は北谷小学校を会場として開催します。

●災害時に避難所となる小中学校12校の「学校体育館」と「総合体育館」に順次、エアコンを設置してゆきます。

●大雨時に内水を中川などに排出する「大型エンジンポンプ車」の更新など、引き続き効果的治水対策に取り組みます。

重点テーマ②「子どもの笑顔を未来につなぐ」

●「子ども医療費」の対象年齢を18歳までに拡大します。

●「生活困窮世帯」の小学生のための学習支援を児童館で開始。

●不登校支援として、自分の教室に入りづらい生徒の勉強や生活を支えるための「スペシャルサポートルーム」を中学校内に設置します。

●公的支援の少ない状況にある「不登校・ひきこもり状況にある義務教育後の若者達」。その支援策として、SNSでの情報発信やフリースクール利用料補助を行います。

重点テーマ③「誰もが輝くまちをみんなで創る」

●健康寿命の延伸を目指し、高齢者のためのプールを利用した介護予防教室や「ウォーキングイベント」を開催します。

●災害情報や市からのお知らせを入手しやすくなるように、自治会向けの「スマホ教室」を開催します。

●皆さんからの寄付で成り立つ「フブくんスマイル基金」を活用し、「障害者就労支援」を継続します。

●前回も大好評だった「障害者アート展」を今年も開催します。

●障害の有無にかかわらず遊べる「インクルーシブ公園」を美南中央公園内に整備します。(5月号に続く)

令和6年度 一般会計当初予算

277億7,800万円

前年度比:23億5,300万円増(+9.3%)

※本文およびグラフの数字は1万円未満を四捨五入しているため、総額と内訳の合計額が一致しない場合があります。

歳入

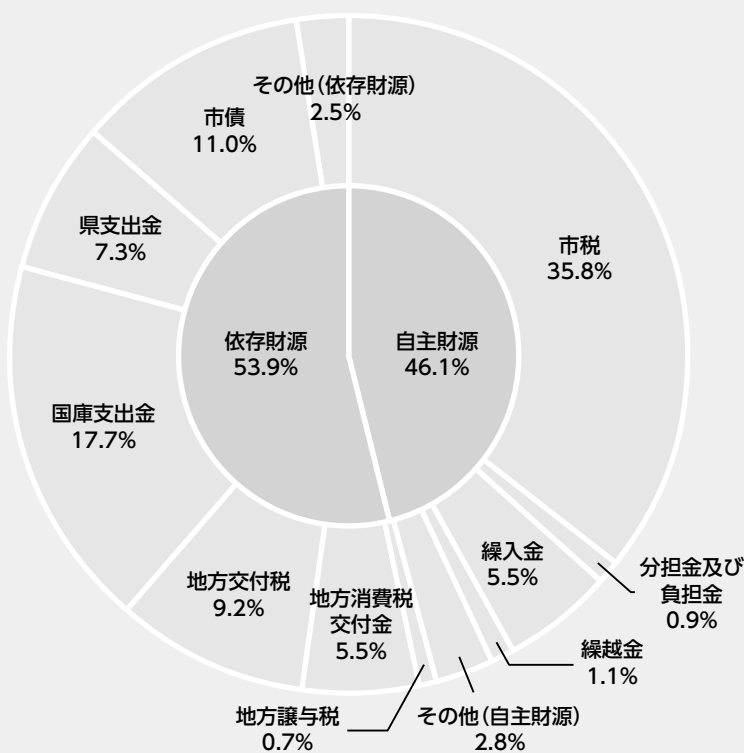

●市税	99億4,485万円
●分担金及び負担金	2億5,325万円
●繰入金	15億2,927万円
●繰越金	3億円
●地方譲与税	1億8,950万円
●地方消費税交付金	15億3,400万円
●地方交付税	25億3,900万円
●国庫支出金	49億2,341万円
●県支出金	20億3,846万円
●市債	30億4,120万円
●その他	14億8,506万円

市税は、家屋の新築、新築住宅に対する軽減措置の終了や吉川美南駅東口の開発により、固定資産税の増が見込まれるものの、定額減税の影響を見込み、99億4,485万円(前年度比0.8%減)計上しています。

また、市債は小中学校体育館の空調設備整備に伴う増などを見込み、30億4,120万円(前年度比29.0%増)計上しています。

会計別当初予算額

会計	一般会計	特別会計				
		国民健康保険	農業集落排水事業	介護保険	後期高齢者医療	吉川美南駅東口周辺地区土地区画整理事業
R6当初予算	277億7,800万円	64億9,622万円	企業会計へ移行	46億8,154万円	11億156万円	38億839万円
R5当初予算	254億2,500万円	66億5,527万円	8,215万円	45億4,060万円	9億4,619万円	51億4,096万円
増減額	23億5,300万円	▲1億5,905万円	—	1億4,094万円	1億5,537万円	▲13億3,257万円

会計	公営企業会計											
	水道事業				下水道事業				農業集落排水事業※			
	収益的収入	収益的支出	資本的収入	資本的支出	収益的収入	収益的支出	資本的収入	資本的支出	収益的収入	収益的支出	資本的収入	資本的支出
R6当初予算	16億4,684万円	15億7,374万円	2億8,852万円	8億5,992万円	15億7,470万円	15億1,236万円	10億7,712万円	13億6,479万円	5,363万円	5,354万円	1,024万円	1,574万円
R5当初予算	15億8,537万円	15億6,721万円	1億9,241万円	7億9,649万円	15億5,135万円	14億9,429万円	13億6,287万円	16億2,625万円	R5年度は特別会計に計上			
増減額	6,147万円	653万円	9,611万円	6,343万円	2,335万円	1,807万円	▲2億8,575万円	▲2億6,146万円	—	—	—	—

※農業集落排水事業は、令和6年度より地方公営企業法を適用し、特別会計から公営企業会計へ移行しました。

用語解説

地方交付税 地域ごとに生じる財源の不均衡を調整するため、国から交付されるお金

国庫・県支出金 国や県から使い道を指定され交付されるお金

依存財源 市が国や県などに依存する形で調達する財源

自主財源 市が自らの権能に基づいて自主的に収入できる財源

市債 銀行などから借りるお金

民生費 心身に障がいのある方や高齢者、子育て世帯への支援などの費用

総務費 市の総括的な事務や自治活動、選挙などの費用

衛生費 各種健診などの保健衛生やごみ処理、環境保全などの費用

公債費 過去に借り入れた市債の返済に係る費用

扶助費 生活保護、保育所の運営など福祉・保健・医療に係る費用

普通建設事業費 道路や学校、公園などの公共施設の整備や長寿命化のための費用

●議会費	2億1,267万円
●総務費	24億2,163万円
●民生費	117億6,364万円
●衛生費	20億1,139万円
●農林水産業費	2億7,414万円
●商工費	1億5,372万円
●土木費	31億5,400万円
●消防費	12億6,035万円
●教育費	43億7,223万円
●公債費	21億3,894万円
●その他	1,529万円

教育費は、小中学校体育館の空調設備整備工事や総合体育館の長寿命化改修工事などにより、9億9,688万円(前年度比29.5%増)の増となっている他、民生費では、子ども医療費の給付対象年齢の引き上げや、国が進める児童手当制度の抜本的拡充、介護・訓練等給付費の増などにより、7億9,079万円(前年度比7.2%増)の増となっています。

また、総務費では、自治体システムの標準化に係る経費などにより、2億8,651万円(前年度比13.4%増)の増となっています。

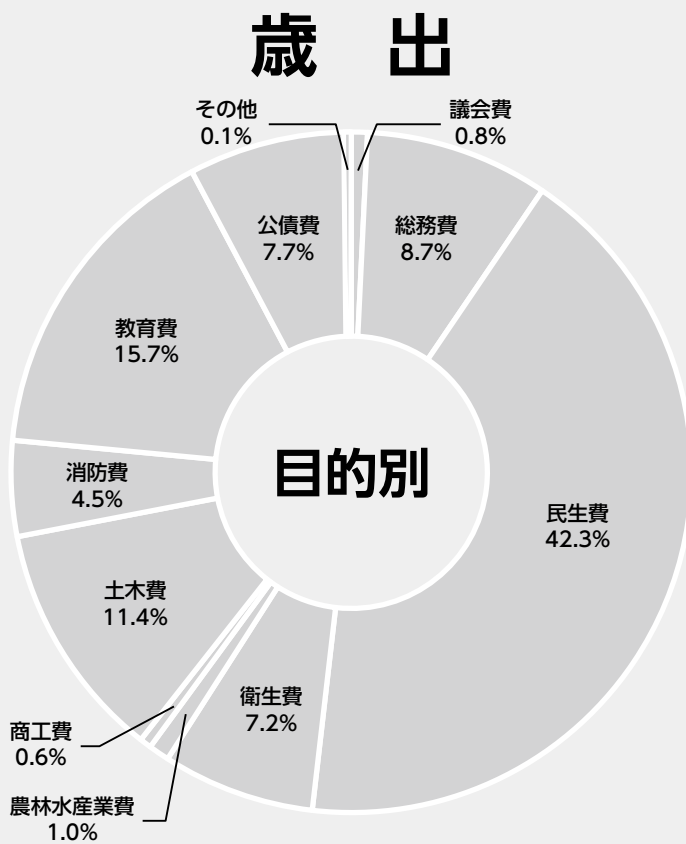

次のページからは令和6年度に行う主な施策や事業などを紹介します。

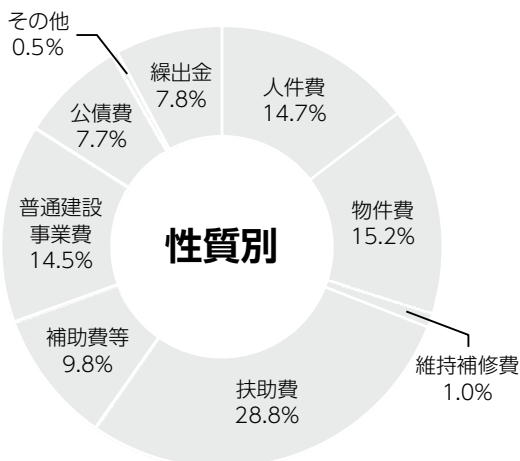

●人件費	40億7,222万円
●物件費	42億2,680万円
●維持補修費	2億9,288万円
●扶助費	79億9,650万円
●補助費等	27億1,514万円
●普通建設事業費	40億3,753万円
●公債費	21億3,894万円
●繰出金	21億7,958万円
●その他	1億1,841万円

令和6年度 主要な施策や事業

新たに、または継続して行われる事業やサービスなどの主な施策について紹介します。

すべての事業において、「地域・市民に対して、細やかに気を配り、共動の中で丁寧に事業を進めてゆく」という気持ちを強く持ち、令和6年度も、「価値ある未来」へつながらる1年となるよう力を尽くしてゆきます。(令和6年度施政方針より)

※共動：市民と行政が課題を共有し、解決に向けて共に動くこと。市長が掲げる理念の一つ。

I 人を育むまちづくり			
児童健全育成事業	2,740万円	新規	第3期子ども・子育て支援事業計画策定 新規 フリースクール利用料の助成
医療費支給事業	3億6,925万円	拡充	子ども医療給付費の対象年齢拡大
子育て支援施設整備事業	957万円	新規	吉川美南駅東口周辺地区の開発に伴う子育て支援施設の整備検討
保育充実事業	3,349万円	新規	キッズゾーンの整備
児童手当支給事業	15億4,848万円	拡充	所得制限撤廃、支給期間延長、多子加算見直し
天文科学運営事業	452万円	新規	プラネタリウム新番組購入
母子保健事業	1億5,016万円	継続	出産・子育て応援給付金
健全育成活動事業	1,489万円	新規	スペシャルサポートルームの設置
学校施設整備事業(小学校)(中学校)	1億2,304万円	継続	小中学校の照明器具LED化工事
空調設備整備事業(小学校)(中学校)	8億6,369万円	継続	小中学校体育館の空調設備整備工事
学校施設長寿命化事業(小学校)	960万円	新規	中曽根小学校体育館長寿命化改修工事の設計
II 支え合う健やかなまちづくり			
地域福祉推進事業	1,241万円	拡充	アウトリーチ・継続的支援の実施
生活困窮者自立支援事業	2,300万円	拡充	小学生向け学習支援教室の実施
障がい者福祉施設支援事業	2,413万円	新規	福祉関連施設の就職相談会開催
成年後見制度利用促進事業	100万円	新規	成年後見センター開設準備
予防接種事業	3億2,994万円	新規	新型コロナウイルスワクチン定期接種化
体育施設長寿命化事業	7億3,713万円	継続	総合体育館長寿命化改修工事
III 安心と賑わいのまちづくり			
道路照明灯整備事業	1億58万円	継続	きよみ野地内道路照明灯修繕
自転車対策推進事業	1,979万円	新規	吉川駅西自転車駐車場の解体工事
水田農業振興事業	135万円	拡充	養殖なまずの販売促進支援
農業振興事業	833万円	継続	農業拠点整備検討
市民農園管理運営事業	1,257万円	新規	市民農園DAYキャンプイベント開催
減災対策事業	2,663万円	新規	避難所用簡易ベッド購入

III 安心と賑わいのまちづくり



市民農園DAYキャンプイベント

II 支え合う健やかなまちづくり



福祉関連施設の就職相談会

I 人を育むまちづくり



スペシャルサポートルーム

※写真はイメージです。

事業と各計画の関係

市の事業は「基本構想」「基本計画」「実施計画」に基づいています。

基本構想 市の目指すべき将来都市像やまちづくりの目標

基本計画 将来都市像に向けた施策の枠組みと個々の施策の達成目標

実施計画 基本計画に位置付けられた各施策の具体的な取り組みを示したもの

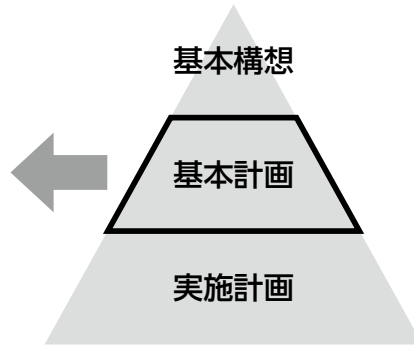

基本計画の施策体系

- I 人を育むまちづくり
- II 支え合う健やかなまちづくり
- III 安心と賑わいのまちづくり
- IV 快適で持続可能なまちづくり
- V パートナーシップによるまちづくり

IV 快適で持続可能なまちづくり

環境保全推進事業	540万円	新規	「なまずの日」啓発品の配布
		新規	高効率給湯器買換促進事業費補助金
建築行政事業	617万円	新規	三世代同居等支援補助金
道路維持補修事業	2億5,220万円	新規	道路舗装修繕計画策定
		拡充	旭・三輪野江地区の要望に基づく路線の工事
道路改良事業	1億1,351万円	新規	吉川駅北口駅前交通広場改修工事
		新規	市道2-213号線交差点改良に係る測量設計
		継続	三郷料金所スマートIC周辺道路改良工事
総合治水事業	7,754万円	新規	浸水センサーの設置
		新規	排水ポンプ設備の更新
橋りょう維持補修事業	1,881万円	新規	かちばし、他4橋補修設計
公共交通対策事業	5,204万円	新規	地域公共交通計画策定
		新規	公共交通運転手確保支援補助金
公園維持管理事業	2億4,295万円	新規	美南中央公園イングルーシブ遊具等整備工事
		拡充	ASE活動施設の指導者養成講習会等開催
		拡充	遊具の更新に係る整備工事
公園整備事業	1,836万円	継続	大沢雄一元埼玉県知事居宅跡地を活用した公園整備
都市計画街路整備事業	4,269万円	新規	越谷総合公園川藤線現況測量
		継続	越谷吉川線道路築造工事

V パートナーシップによるまちづくり

広報事業	1,113万円	新規	LINE公式アカウントの導入
企画調整事業	778万円	新規	イベントスタンプラリーの実施
		新規	SAITAMA出会いサポートセンター(恋たま)入会
DX推進事業	3億6,664万円	新規	書かない窓口、待たない窓口の推進
		新規	自治会へのスマホ教室派遣
国際交流推進事業	420万円	新規	青少年親善訪問派遣



V パートナーシップによるまちづくり



書かない窓口の推進

IV 快適で持続可能なまちづくり



吉川駅北口駅前交通広場改修工事

今月のPick Up Contents



第6回 演劇プロジェクト参加者

【演劇プロジェクト公演詳細】

公演日程:8月24日(土)・25日(日)(全3回公演) **会場:**おあしす多目的ホール **演目:**舞台「はじめの祭り(仮)」
演目概要:吉川の昔話に出てくる「力石の喜三郎」が中心となり、大岩に閉じ込められた里の娘を皆で助け出すという話…。(創作話)※演目概要は予定です。内容が変わる可能性もありますのでご了承ください。
脚本・演出:藤田 久雄氏 **プロデューサー:**木原 真弓氏※本公演は、市と埼玉情報センターとの共催事業です。

【稽古・申込概要】

稽古期間:7月上旬から8月23日(土)までの(お盆期間は除く)※8月以降については平日もあり(稽古の進捗状況により、変更となる場合あり) **時間:**午前もしくは午後から3時間程度(土曜日の数日および本番前は午前から夕方まで) **活動場所:**市内公共施設 **対象:**小学4年生以上の方で応募者面談に参加できる方※未経験者歓迎。プロの役者との共演になります。 **募集役柄:**里の住人・子ども **面談日程:**5月ごろの(土)日を予定、詳細は応募者に別途ご連絡します。 **費用:**5,000円(演劇公演参加費※学生および障がいのある方は免除)

留意事項:公演後につきましても、令和7年3月までは演劇に関わる市事業への協力をお願いします。 **申込・問合せ:**4月30日(土)までに氏名、住所、年齢、連絡先を直接、ファクスまたはMAUyougai2@city.yoshikawa.saitama.jp(件名「演劇プロジェクト」)で生涯学習課へ☎984・3563(共通)※詳細は市ホームページの募集要項をご覧ください。



第5回公演の様子

吉川市演劇プロジェクト 参加者募集 **検索**



市役所の組織を一部改編しました

市の目指す将来都市像を実現するため、次の通り組織機構の改編を行いました。
 組織体制を見直すことで各部署の事務事業を効果的かつ効率的に推進し、質の高い行政運営を行います。

主な組織改編の内容

- 水道事業を含めた「都市整備部」の改編
 - ・「水道課」を含め、「都市整備部」を「都市計画部」と「都市建設部」に分割
 - ・「都市計画課」を「都市計画課」と「開発建築課」に分割
 - ・「道路公園課」の名称を「道路課」へ変更し、「道路公園課」にあった「公園緑地担当」を「都市計画課」へ配置
- 「少年センター」の名称を変更
 - ・「少年センター」の名称を「教育センター」に変更

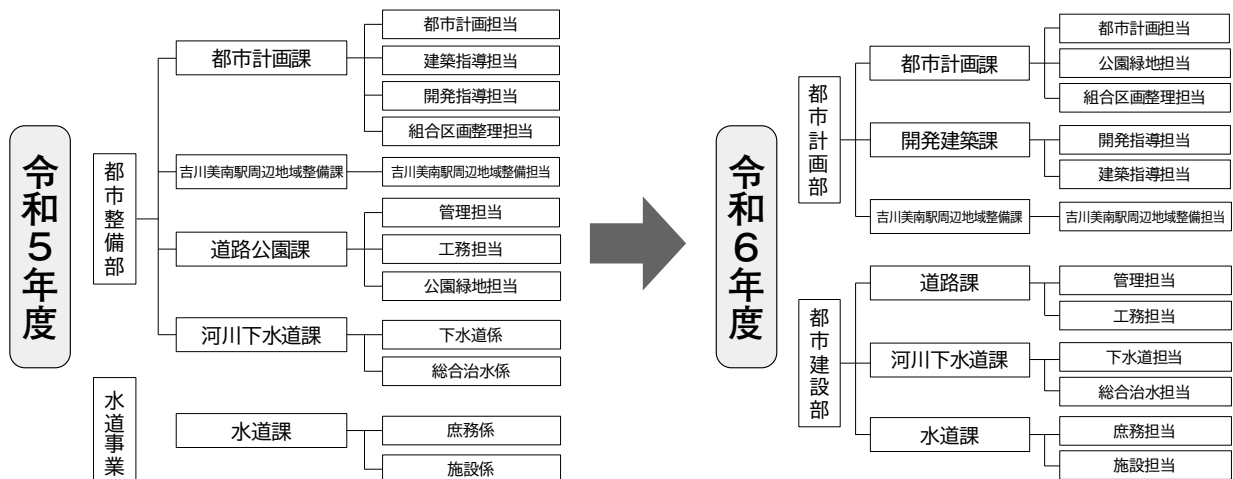

○費用の記載がないものは、すべて無料です。
 ○郵送先は特に記載がない場合、〒342-8501(住所不要)です。
 ○ファクスは、FAX共通と記載されている場合、市役所共通981・5392です。



募集

市職員や委員など

募集項目・概要	応募資格などの詳細	申込・問合せ
保育士 (市立第一・第二保育所) ①フルタイム ②パートタイム	期間・時間: ①令和7年3月31日(月)までの(月)～(金)および(土)(月1回程度)・午前7時～午後7時のうち7時間45分②令和7年3月31日(月)までの(月)～(金)・午前7時～10時30分および午後3時30分～7時 資格: 保育士 募集人数: 数名 報酬: ①月額205,640円②時給1,263円 その他: 規定により賞与、交通費支給、各種休暇制度あり、社会保険加入、複数年の継続による昇給あり。ブランクの心配お聞きします	履歴書(写真貼付)と必要に応じ資格証の写しを郵送または直接、保育幼稚園課へ☎982・9528FAX共通 ※保育所職員は採用時、健康診断と保菌検査結果を要提出。事前の相談・見学可
①学童保育支援員 ②学童保育補助員 学童の保育、施設管理	期間・時間: ①令和7年3月31日(月)までの(月)～(金)・5時間30分、(土)(月2回程度)・6時間、学校休業日・7時間30分②令和7年3月31日(月)までの(月)～(金)(週3日以上)・午後3時～7時、学校休業日・7時間30分 資格: ①のみ保育士、教員免許など 募集人数: 若干名 報酬: ①月額180,315円②時給1,121円 その他: 規定により賞与、交通費支給、各種休暇制度あり、社会保険加入、複数年の継続による昇給あり	
交通指導員 市内小学校登校時の立哨指導、交通安全教室、行事の交通整理など	期間・時間: 採用日～令和7年3月31日(月)(継続あり)・月35時間程度 対象: 市内在住で20歳以上65歳未満の方※要相談 募集人数: 若干名 報酬: 月額40,665円 その他: 地域手当含む。賞与あり	履歴書(写真貼付)を郵送または直接、危機管理課へ☎940・1072 FAX共通
三輪野江小学校 放課後子ども教室職員 子どもの見守り・受け付け業務・安全管理など	勤務期間・時間: 6月から令和7年3月までの(月)(祝、夏季・冬季休業中除く)・午後1時45分～5時45分(予定)※勤務日により変更あり 場所: 三輪野江小学校 募集人数: 若干名 報酬: 時給1,105円 その他: 規定により賞与・交通費支給	4月30日(月)までに履歴書(写真貼付)を直接または郵送で生涯学習課へ☎984・3563FAX共通
令和7年成人式実行委員 アトラクションや記念品の検討など、成人式の挙行に向けて企画・運営	期間: 令和7年3月31日(月)まで 対象: 平成16年4月2日から平成17年4月1日までに生まれ、市内在住または市内の学校を卒業した方で、成人式に関する年5回程度の会議などに出席できる方 募集人数: 20人～30人程度	4月19日(金)までに住所、氏名、電話番号を電話またはMAILsyougai2@city.yoshikawa.saitama.jp(件名「成人式実行委員公募」)で生涯学習課へ☎984・3563FAX共通
① 市民交流センターおあしす 等指定管理者選定委員会委員 図書館・視聴覚ライブラリーの指定管理者選定に対し意見を述べる	期間: 5月から指定管理者選定終了まで 資格: 18歳以上の市内に在住・在勤・在学する方で、平日に年3回程度開催の会議に出席できる方(他の審議会などの委員を二つ以上務めている方は不可) 提出物: 応募動機、住所、氏名、年齢、職業、電話番号を記入したもの(様式自由) 募集人数: 1人 報酬: 日額6,600円	①4月26日(金)(必着)までに②4月30日(月)(必着)までに提出物を直接、ファクス、郵送またはMAILsyougai2@city.yoshikawa.saitama.jp(件名は希望する職種)で生涯学習課へ☎984・3563FAX共通
② 市民交流センターおあしす 運営協議会委員 おあしすの管理・運営に対し意見を述べる機関	期間: 7月1日(月)から2年間 資格: 18歳以上の市内に在住、在勤、在学し年2回程度の会議に出席できる方(他の審議会などの委員を二つ以上務めている方は不可) 提出物: 申込書(生涯学習課・おあしすで入手可)および「市民交流センターおあしすの魅力」をテーマとした作文(800字以内、様式自由) 募集人数: 1人 報酬: 日額2,000円	

市民まつり「市民交流部門」

出展団体募集

日程：11月17日(日)

場所：おあしす、永田公園

費用：全張セット5000円、半張セット4000円、ステージ2000円※テント数には限りがあるため、抽選となる場合があります。

申込・問合せ：出展は5月7日(火)、ステージは6月28日(金)までに直接またはファクスで申込書を市民参加推進課へ☎982・9685 FAX共通

※申込用紙などは

吉川市民まつり 検索

一緒に公園や緑地・緑道の維持管理をしてみませんか

活動団体を募集します

市では、地域コミュニティ活動の推進や公園などの良好な環境保全を目的として、市内の公園や緑道の維持管理をする団体に対して、報償費を支給しています。

活動内容は、樹木の簡易剪定や除草、清掃作業などそれぞれの団体の可能な範囲で構いません。

「近所の公園や緑道などを一緒に維持管理してみませんか。対象：3人以上の団体 問合せ：道路公園課☎982・901 FAX共通

お知らせ

農業振興地域整備計画の変更申し出受け付け

農業振興地域内の農用地を農地以外の目的で利用する場合などには申し出が必要です。事前相談の上、必要書類(農政課に設置)を提出してください。

※要件をすべて満たす場合のみ農用地区域からの除外が認められます。

受付期間：4月30日(火)までの午前8時30分～午後5時(土日祝除く)

問合せ：農政課☎982・9482 FAX共通

みらいステップアップ助成金実績報告会

日時：4月13日(日)午前10時～午後0時30分(予定)

場所：市役所303・304・305 内容：令和5年度にみらいス

テップアップ助成金を活用した団体による活動実績の報告会※申し込み不要 問合せ：市民参加推進課☎982・9685 FAX共通

地元弁護士による「無料法律相談会」

5月3日の「憲法記念日」の行事として、埼玉弁護士会越谷支部の弁護士が、さまざまな法律問題にお応えします。

日時：5月8日(火)午後1時30分～4時(事前予約制、4月17日(土)受け付け開始)※1人30分以内です。

場所：草加市立中央公民館(草加市住吉2-9-1)

申込：埼玉弁護士会越谷支部事務局☎962・1188 FAX962・1422(同)☎午前10時～午後4時30分

水田での主食用米以外の作付けを支援中

水田活用の直接支払交付金 販売目的で①飼料用米・米粉用米②加工用米を生産する方を対象に交付金を交付します。

交付額：①収量に応じ10アールにつき5万5000円から

10万5000円(令和6年度より、飼料用米一般品種の基準単価が毎年度5000円ずつ段階的に引き下げになります)②10アールにつき2万円

申込・問合せ：6月14日(金)までに振り込みを希望する口座の通帳および営農計画書の控えを持参の上、直接、農政課へ☎982・9482 FAX共通

多文化共生講師派遣事業を実施します

自治会など市民団体が行う地域活動に外国出身者などの講師を派遣する「多文化共生講師派遣事業」を実施します。

地域の多文化共生、国際交流に興味のある団体はお問い合わせください。

過去の主な派遣例

- 自治会行事などで外国文化を紹介する講師派遣
- 外国人向けの地域情報チラシなどの作成に関する講師派遣

問合せ：市民参加推進課☎982・9458 FAX共通



消費生活センターからのお知らせ(くらしの110番)

「きれいになりたいだけなのに！」美容医療やエステティックサービス契約は慎重に

【事例1】

SNSで「切らない二重まぶた手術、限定50名さま5000円」という広告を見て美容クリニックへ出向いた。手術前のカウンセリングで突然、切開する30万円程の手術を強引に勧められ、その日にローン契約し、手術まで受けた。術後、内出血や腫れがひかない。まだ支払いはしていないため解約したい。

【事例2】

半年前に大手脱毛サロンAで35万円程の通い放題コースを契約し、クレジットカードの一括で支払った。まだ3回しか施術を受けていないのに、昨夜Aから倒産した旨の連絡メールが入った。

「施術料金が安い」などというSNSの広告などを見て、美容医療やエステティックサービスの店舗を訪れたところ、もともと希望していない高額な契約や、即日の施術を強引

○費用の記載がないものは、すべて無料です。
○郵送先は特に記載がない場合、〒342-8501(住所不要)です。
○ファクスは、FAX共通と記載されている場合、市役所共通981・5392です。

に勧められた。事前に説明のなかった施術後の痛み・腫れなどの症状が出た、アフターサービスへの不満など、トラブルに関する相談が寄せられています。

また、最近では経営悪化による大手脱毛サロンなどの倒産も多く、それに伴う利用者からの相談も目立ちます。

【消費者へのアドバイス】

①低価格の強調や通い放題、絶対的な効果、ノーリスクをうたった広告をうのみにしないようにしましょう。

②契約は、施術内容(期間・回数・リスク)、支払い総額、支払方法などについて説明を求め、理解してからしましょう。急かされても、その場では契約せず、いったん持ち帰るなどして慎重に考えましょう。

③エステティックサービス・美容医療の一部は「1ヵ月を超え、5万円以上の契約」で、法定書面を受け取ってから8日以内であればクーリング・オフが適用でき、その期日を超えた場合は、解約料に上限がある中途解約ができます。
※施術後、皮膚トラブルなど

が発生した場合は、施術を受けた店舗へ申し出るとともに、必要に応じて早急に医療機関を受診しましょう。

※利用しているエステサロンなどが倒産した場合、破産管財人からの案内やホームページなどで状況を確認し、契約内容を確認して対応を検討しましょう。困った時には、消費生活センターにご相談ください。

問合せ：消費生活センター(商工課) ☎982・9697または ☎188(消費者ホットライン) FAX共通

【事業者向け】自動車用充電器設置事業費補助金

自動車用充電器を設置する事業者に対し、補助金を交付します。※詳細は市ホームページを確認してください。

問合せ：環境課 ☎982・9698 FAX共通



住宅用太陽光発電設備等

設置事業補助金

既存住宅またはZEH(ネット・ゼロ・エネルギー・ハウス)の新築に合わせて太陽光発電設備や蓄電池を設置する

の方に補助金を交付します。

補助金額：A太陽光発電設備

B蓄電池「Aのみ」4キロワット

ト以上：4万円、4キロワット

ト未満：3万円、「Bのみ」太陽光パネルを設置している既存住宅に限る「C」5万円、「A+B」10万円

対象：市内在住で一戸建ての既存住宅または国の補助金を活用したZEHを所有している方

申込・問合せ：補助対象設備の設置工事が完了日から60日以内、または、補助対象設備を設置する住宅の所有権取得後から60日以内のいずれか遅い日までに、申請書および添付書類を直接または郵送で環境課へ ☎982・9698 FAX共通

※先着順。必要書類がすべてそろった場合のみ受け付けます。施工業者など代理人による提出も可能です。詳細は市のホームページを確認してください。

高効率給湯器買換促進事業費補助金

既存の給湯器を高効率給湯器へ買い換える方に補助金を交付します。

対象：市内在住で一戸建ての既存住宅を所有し、国の補助金の交付を受けている方(新築を除く)

補助金額：5万円

補助対象設備：A家庭用燃料電池(エネファーム) B電気ヒートポンプ・ガス瞬間式併用型給湯器(ハイブリッド給湯器) Cヒートポンプ給湯器(エコキュート)

申込・問合せ：国の補助金の交付額確定通知日から60日以内に、申請書および添付書類を直接または郵送で環境課へ ☎982・9698 FAX共通

※先着順。施工業者など代理人による提出も可。必要書類がすべてそろった場合のみ受け付けます。詳細は市のホームページを確認してください。

水切り器の無料配布および生ごみ処理容器などの補助金について

家庭から出る生ごみの約8割は水分といわれています。生ごみの水分を絞ることで、ごみの減量に大きな効果があります。ごみの減量にご協力をお願いします。

①水切り器の無料配布

市では生ごみの水切り器を無料配布していますので、積極的なご活用をお願いします。

②生ごみ処理容器などの補助金

生ごみ処理機・生ごみ処理容器の購入費用の一部を補助しています。予算がなくなり次第終了となりますので、購入前にお問い合わせください。

【生ごみ処理機】

補助限度：1世帯1基まで

補助金額：購入費用の2分の1を補助(2万5000円が上限)

【生ごみ処理容器】

補助限度：1世帯2基まで

補助金額：購入費用の2分の1を補助(1基あたり3000円が上限)

申込・問合せ：購入した日から60日以内に領収書(購入者氏名、購入年月日、機種名、金額が明記されたもの)、商品のカタログまたは説明書の表紙の写し、生ごみ処理容器などの設置状況を撮影した写真を持参の上、環境課へ ☎982・9696 FAX共通

15

浄化槽設置整備事業補助金

単独浄化槽またはくみ取り便槽を合併浄化槽に入れ替える方に補助金を交付します。

補助限度額：「5人槽」64万2000円「7人槽」72万4000円「10人槽」85万8000円

対象：市街化調整区域（農業集落排水事業区域を除く）※新築家屋などは除く

申込・問合せ：設置工事の着工前に申請書および添付書類を直接または郵送で環境課へ
☎982・9698 FAX共通

※先着順。必要書類がすべてそろった場合のみ受け付けます。詳細は市のホームページを確認してください。



木造住宅の耐震化に関する補助金

市では、職員による木造住宅の無料簡易耐震診断を行っています。

耐震不足と判断された場合には、建築士による耐震診断やその後の耐震改修に補助金を交付しています。ぜひご利用ください。

また、令和4年より高齢者居住世帯（65歳以上）が、耐震改修を行う場合には、補助金の増額を行っています。

対象：昭和56年5月31日以前に着工された木造住宅
問合せ：開発建築課 ☎982・9885 FAX共通



えせ同和行為を排除しましょう
— 埼葛えせ同和行為対策強化月間 —

本市を含む埼葛市町では、毎年4月を「埼葛えせ同和行為対策強化月間」と定め、部落差別に対する正しい理解の妨げとなっている「えせ同和行為」の排除を呼びかけています。

「えせ同和行為」とは

部落差別の解消を口実に、個人、企業、行政機関などに対して「図書など物品購入の強要」や「寄附金・賛助金の強要」など、不法・不当な行為や要求をすることです。

このような行為は、要求を受けた人が被害に遭うだけでなく、部落差別に対する誤った認識を植え付け、新たな偏見や差別意識を生む要因となり、部落差別解消の大きな障害要因となる許されない行為です。

えせ同和行為は断固拒否しましょう

えせ同和行為の要求に応じる必要はありません。その場しのぎの安易な対応は、かえって相手につけ込まれます。終始、毅然とした態度で断固拒否し、えせ同和行為を排除しましょう。

部落差別に対する正しい理解を深めましょう

部落差別とは、被差別部落に「住んでいる」あるいは「生まれた」ということを理由とした不合理な偏見により、結婚や就職、日常生活などの面で差別を受け、基本的人権が侵害されるという、日本の歴史の中で生み出され、現在もなお存在する我が国固有の重大な人権問題です。埼葛市町では「部落差別の解消の推進に関する法律」や「埼玉県部落差別の解消の推進に関する条例」を踏まえ、部落差別に対する正しい理解が図られるよう、人権教育・啓発活動を推進しています。

問合せ：市民参加推進課 ☎982・9458 FAX共通

法務省：えせ同和行為を排除するために



国民健康保険税額の改定について

国民健康保険は、安心して医療を受けられるよう、加入者が国民健康保険税を出し合っており、お互いに助け合う制度です。将来にわたり、国民健康保険の仕組みが持続可能なものとなるよう、健全で安定的な財政運営を目指し、下表の通り税率と課税限度額などを改定します。加入者の皆さまには、ご理解とご協力をお願いします。

税項目	基礎分	支援分	介護分
所得割	6.6%	2.1%	1.8%
均等割	33,000円	9,000円	13,000円
限度額	650,000円	220,000円	170,000円



税項目	基礎分	支援分	介護分
所得割	6.9%	2.5%	2.1%
均等割	35,000円	11,000円	13,000円
限度額	650,000円	240,000円	170,000円

なお、令和6年度の国民健康保険税納税通知書と納付書は7月中旬に発送予定です。
問合せ：国保年金課 ☎982・9538 FAX共通

家具転倒防止器具などの取り付けを支援します

市では、地震時における家具転倒による被害の防止・軽減を図るため、家具転倒防止器具などの取り付けを支援します。「つっぱり棒」についても対象としています。申請状況によつては、取り付けに時間をいただく場合がありますので、あらかじめご了承ください。

対象：次のいずれかに該当する世帯①市内在住で、65歳以上の方のみで構成する世帯②身体障害者手帳、精神障害者保健福祉手帳または療育手帳の交付を受けた方のいる世帯

③要介護または要支援の認定を受けた方のいる世帯
対象家具：タンス、食器棚、本棚などの大型の家具※1世帯1回限り、3台まで
費用：市が準備する器具など（し字金具や添え木、つっぱり棒）を使用する場合は無料、その他については自己負担

留意事項：市が委託する事業者が取り付けますが、器具の支給も実施しています。

申込・問合せ：申請書（危機

○費用の記載がないものは、すべて無料です。
 ○郵送先は特に記載がない場合、〒342-8501(住所不要)です。
 ○ファクスは、FAX共通と記載されている場合、市役所共通981・5392です。

管理課、市ホームページで入手可)を直接、危機管理課へ
 ☎982・9471 FAX共通

「空き家バンク」をご利用ください

「吉川市空き家バンク」は市内にある「誰も住んでいない住宅」や「使用していない店舗事務所、倉庫または作業所」の建物とその敷地の活用を促進するため、空き家などの売却または賃貸を希望する方(所有者)から申し込みを受けたい物件をホームページなどで公開し、利用を希望する方に情報提供を行い、マッチングを図るものです。

物件の登録は無料ですので、空き家を所有している方は、活用のご検討をお願いします。また、現在登録中の物件は市のホームページに掲載していますので、住宅の購入などを検討している方はぜひご覧ください。

「吉川市空き家バンク」に関するご相談は、開発建築課で受け付けています。

問合せ…開発建築課 ☎982・9885 FAX共通

20歳になったら

大学や専門学校生などで20歳を迎えた方には、前年の所得などによって学生納付特例という国民年金保険料の納付が猶予される制度があります。

学生納付特例を申請される方は、4月以降に学校から発行された学生証をお持ちの上、届出をしてください。対象となる学校は指定されていますので、詳しくはお問い合わせください。
 問合せ…国保年金課 ☎982・5117 FAX共通

「パートナーシップ宣誓制度」を改正します

多様性を認め合い、すべての人の人権が尊重される社会の実現を目指し開始した「吉川市パートナーシップ宣誓制度」を改正します。

性的少数者とその家族の生きづらさや困難をより一層軽減できるように、パートナーシップにある者の双方、または一方と生計を同じくする子と、家族として協力する関係であるファミリーシップ制度

を4月1日より導入します。

ファミリーシップを届け出ると、宣誓証明書などに子の名前を記載できます。また、パートナーシップを宣誓した住民が、連携した市町村間で住所を異動した際の手続きを簡略化できるよう、県内の自治体間との連携に参加します。
 問合せ…市民参加推進課 ☎982・9458 FAX共通



市長が直接お話を伺います「どこでも市長」

「どこでも市長」とは、市内で活動する団体やグループなどからの依頼を受け、市政や地域の課題などについて市民の皆さんと市長が意見交換を行う事業です。未来に向けた協働によるまちづくりを進めることを目的としています。

開催方法が選べます

●対面型

集会所や公共施設などの会場に出向き、対面で会議をします。



●オンライン型

インターネットを通じ、非対面型で会議をします。インターネットにつながる環境や機器が必要です。



※会場および駐車場の確保、開催に係る費用は申込者の負担となります。

【令和5年度の実施内容】

- 吉川市の将来都市構想について
- 今後の吉川市の展望と自治会活動の在り方について
- 子育てをしやすいまちづくりについて など

対象:市内在住・在勤・在学者で構成する団体やグループ、サークルなど(原則10人以上)

回数・時間:原則として、1団体につき1か年度中1回とし、会議の時間は1時間以内とします。

申込・問合せ:開催日程などの調整が必要なため事前連絡をお願いします。調整後、申込書(政策室、市ホームページから入手可)を政策室へ ☎982・5112 FAX共通

イベント

第158回理科教室

空気で遊ぼう!コンテスト!

日時…4月13日(土)午前9時30分~11時30分(ご入場は5月11日(土))

場所…おあしすセミナールーム3
 対象…定員…小学生・20人程度
 費用…100円

問合せ…吉川さいえんすクラブ能登 ☎090・1468・4542 (シヨートメールメッセージ) ufashima@major.ocn.ne.jp

なまりんオレンジカフェ

みんなで楽しくお話しませんか。

	日時	場所
①	4月11日(日)午後1時30分～3時	社会福祉協議会
②	4月17日(日)午後1時30分～3時	グループホームなごみ
③	4月17日(日)午後2時～3時30分	ウエルシア吉川美南店活動広場
④	4月24日(日)午後2時～3時30分	平沼地区公民館
⑤	5月4日(祝)午前10時～11時30分	中央公民館
⑥	5月9日(日)午後1時30分～3時	社会福祉協議会

対象：認知症の方やその家族、認知症に関心のある方

申込・問合せ：①⑥第1地域包括支援センター ☎984・4766 FAX 981・8719 ②グループホームなごみ ☎971・9011 FAX 971・9012 ③④第3地域包括支援センター ☎981・7158 FAX 984・6366 ⑤第2地域包括支援センター ☎981・5811 FAX 981・1144

やってみよう！タグラグビー

タグラグビーが初めての子ども大歓迎！市内在住のアクティブリニアなどが分かりやすく指導します。

日時・場所：4月14日(日)午前10時～11時30分・永田公園
対象：市内在住の小学生
問合せ：たすけあい・よしかわ ☎971・6969

介護と向き合う人のためのサロン

介護に関する悩みを共有したり、話をしながら気分転換しましょう。

日時：①4月26日(金)②5月7日(日)午前10時～11時30分
場所：①社会福祉協議会②旭地区センター203

対象：介護をしている方、これから介護の予定のある方

申込・問合せ：第1地域包括支援センター ☎984・4766 FAX 981・8719

ご近所スポーツ教室

初めてのスポーツでも大丈夫！先生が優しくサポートしてくれます。自衛術や太極拳など楽しく健康づくりができます。メニューが盛りだくさんです。

期間：5月～7月

場所：おあしす、平沼・美南地区公民館、中央公民館、総合体育館※日時、場所について詳しくは募集チラシもしくは市ホームページをご覧ください。なお、場所は変更となる場合があります。

内容：キックボクシングエクササイズ、自衛術、太極拳、ピラティス、リフレキシリズム体操、笑いヨガ、機能改善エクササイズの全7種

対象：市内在住、在勤、在学で18歳以上の方(お子さんと一緒に可、託児なし)

申込・問合せ：4月12日(金)から左記 次元コード、ファクスまたは直接、スポーツ推進課

(総合体育館) ☎982・6800 FAX 983・1867



GO!スポーツ

子どもから大人まで、さまざまなスポーツを無料で楽しめます！

日時：5月11日(日)、6月8日(日)、7月13日(日)、9月14日(日) 午前9時～11時

場所：栄小学校(5月11日のみ総合体育館)

内容：グラウンドゴルフ、ストラックアウト、ノルディックウォーキング、卓球、卓球バレー、

ポッチャ、バドミントンなど

定員：各日50人程度

申込・問合せ：4月12日(金)から随時左記 次元コード、ファクスまたは直接、スポーツ推進課 総合体育館 ☎982・6800 FAX 983・1867



ノルディックウォーキング体験教室

両手に持ったポールで交互に地面を突いて歩くノルディックウォーキングは、通常のウォーキングに比べ、よりたくさん運動効果があり「膝が痛かったけど歩くことが苦じゃなくなった」「姿勢が良くなった」などの声も多数上がっています。初心者向けの教室です。で、お気軽にご参加ください。

日時・場所：5月21日(日)午後2時～4時・総合体育館およびその周辺

対象・定員：市内在住、在勤在学で18歳以上の方・20人

持物：運動ができる服装、屋外用運動靴、室内用運動靴、飲み物、タオル※専用ポールをお持ちの方はご持参ください(ポールの貸し出しあり)

申込・問合せ：4月12日(金)から5月16日(日)までに左記 次元コード、フ

広告

吉川福祉専門学校 [資料請求・お問い合わせ先] 吉川市保1-23-14 TEL048-984-4701

介護福祉科(2年制) **吉川福祉 検索**

学校見学など随時受け付けております。介護に関する資格の講座も行ってまいります。お気軽にお問い合わせください。

- ◆厚生労働大臣指定
- ◆埼玉県知事認可
- ◆職業実践専門課程認定校

ご成約の90%がご紹介の不動産屋

買い取ります! **売買・賃貸** 空家、空地、相続等不動産のご相談

Mr.Brote
ミスターブローテ株式会社
〒342-0056 埼玉県吉川市平沼1-21-28
まずはお気軽にご相談ください!
048-945-4599

広告

○費用の記載がないものは、すべて無料です。
 ○郵送先は特に記載がない場合、〒342-8501(住所不要)です。
 ○ファクスは、FAX共通と記載されている場合、市役所共通981・5392です。

アクスまたは直接、スポーツ
 推進課(総合体育館へ) 982・
 6800 FAX 983・1867



ライフキッズスポーツクラブ

親子で楽しく体を動かしませんか？

日時：5月25日(日)、6月1日
 日・22日(日)・29日(日)、7月6
 日(日)午前10時～11時
 場所：美南小学校体育館

対象：市内在住の2歳から6歳の
 未就学児と保護者(在勤の方も可)
 定員：25組50人(定員になり
 次第受け付け終了)

費用：子ども1人につき500円
 申込：4月26日(金)から5月10日(金)
 までに左記「二次元コード」から申し込
 み

問合せ：スポーツ推進
 課(総合体育館) 982・
 6800 FAX 983・1867



ポッチャ大会を開催します

国籍、障がい、年齢にかか
 わらず誰もが一緒に楽しく競
 技ができる「ポッチャ大会」を
 開催します。

日時・場所：5月26日(日)午前
 9時30分～正午・総合体育館

内容：リーグ戦を行い、順位を決定
 対象：市内在住、在勤、在学
 の方(小学生以上)

定員：25チーム(先着順。1
 チーム3人～6人)

持物：室内履き、タオル、飲み物
 申込・問合せ：4月12日(金)から
 5月8日(木)までに左記「二次元コード」
 または直接、スポーツ推
 進課(総合体育館へ) 982・
 6800 FAX 983・1867

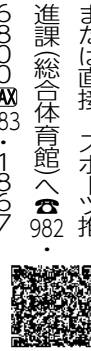

第16回ライフ親子 グラウンドゴルフ大会 in 吉川

誰でも楽しめるグラウンド・
 ゴルフに親子で挑戦しましょう！

日時：6月2日(日)午前9時～
 正午(雨天の場合は6月9日
 (日)午前9時～正午)

場所：栄小学校校庭、沼辺公園
 対象：市内小学生と保護者
 定員：50組100人(申し込み多
 数時は抽選)

申込・問合せ：4月12日(金)か
 ら5月14日(日)までに左記「二
 次元コード」または直接、ス
 ポーツ推進課(総合体
 育館)へ 982・68
 00 FAX 983・1867

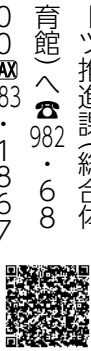

講座

手話講習会(基礎課程)

日時：5月7日(日)から10月22

日(日)までの毎週(日)午後7時～
 9時(全24回)

場所：中央公民館301・302
 ※休館日は市役所会議室
 対象：手話講習会(入門課程)
 修了者、またはそれと同等の
 技術をお持ちの方

講師：吉川市聴覚障害者協会
 定員：先着30人

申込・問合せ：4月30日(日)
 までに申込用紙(障がい福祉
 課、市ホームページで入
 手可)をファクス、
 syougai-fukushi2@
 fukushi2@city.yoshikawa.
 satama.jp または直接、障が
 い福祉課へ 982・5238 FAX
 共通※レベルアップ講座は、
 9月ごろ募集予定

点字講習会

日時：5月10日(金)から令和7
 年3月21日(金)までの(金)午前10時
 ～正午(原則月2回、全20回)

場所：中央公民館202
 内容：個別指導による点字入門講座
 講師：吉川点字サークル「てん点
 対象・定員：点字を習いたい
 方、点字に興味のある方・5人

申込・問合せ：4月30日(日)
 までに申込用紙(障がい福祉課
 市ホームページで入手可)をファ

クス、
 syougai-fukushi2@
 city.yoshikawa.satama.jp
 または直接、障がい福祉課へ
 982・5238 FAX 共通

手話体験講座

日時：5月11日(日)・18日(日)・
 25日(日)午前10時～正午(全3回)
 場所：中央公民館202

内容：ろう者と交流しながら
 簡単な手話表現を体験する
 講師：吉川市聴覚障害者協会
 定員：先着25人

主催：手話サークルさつき会
 申込・問合せ：4月30日(日)
 までに申込用紙(障がい福祉課、
 市ホームページで入手可)をファ
 クス、
 syougai-fukushi2@
 city.yoshikawa.satama.jp
 または直接、障がい福祉課へ
 982・5238 FAX 共通

救命講習会(5月開催分)

内容：普通救命講習Ⅰ・Ⅱ
 日時：5月12日(日)午前9時～
 正午(Ⅱは午後1時まで)

場所・定員：吉川消防署・30人
 申込・問合せ：4月22日(日)か
 ら5月2日(日)までに電話で吉川
 松伏消防組合警防課へ 982・
 3968 FAX 981・7150

～出会いを大切に 語り継がれる信頼～



飯島設計株式会社

〒342-0056 埼玉県吉川市平沼一丁目6番地12

TEL 048 - 981 - 0123 (代)

設計部 TEL 048-981-3111

工事部 TEL 048-981-3211

資産管理部 TEL 048-981-1110

Original Frame & Litchin Panel



住宅用断熱材・防音断熱材の採用



住みごこち最適化!!

リノベで動線や内・外装を変えて、
 日常をもっと楽しみませんか？

～お家のことなら匠にすべておまかせ～

※Webサイトは左のQRコードからどうぞ (URL: http://takumi-b.com/)

まずは電話でお見積り!
 048-940-8938

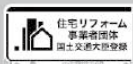

屋根、外壁工事、リフォームのことなら

株式会社 匠美建

〒342-0036

埼玉県吉川市高富1-27-3 今野ビル303

広
告

広
告



各種相談

掲載期間：4月1日～5月7日

相談日が祝日や振替休日の場合はお休みです。

○それぞれ専門の相談員が対応します。

○場合により変更または中止となることがあります。

○ファクスの記載がない場合、☎981・5392になります。

○その他、県の相談業務は右記二次元コードからご覧いただけます。



相談種類	日時	場所	問合せ
法律	毎週金(5月3日除く)午後1時20分～4時20分(要予約)	市民参加推進課	市民参加推進課☎982・9458
税務	4月1日圓、5月7日凶午後1時30分～4時(要予約)		
行政書士	4月4日困、5月2日困午後1時30分～3時30分(要予約)		
行政	4月11日困午後1時30分～3時30分(要予約)		
人権	4月16日凶午後1時30分～4時		
女性総合	4月8日圓・22日圓午後1時～4時(要予約)	おあしす	
納税(夜間)	4月10日困・25日困午後5時～8時	収納課☎982・5113	
納税(休日)	4月21日圓午前8時30分～午後5時		
年金	毎週凶午前9時～午後4時(午後0時15分から1時除く)	国保年金課☎982・5117	
子どもと家庭	4月16日凶午前9時30分～11時30分	児童館	専用ダイヤル☎940・1258
	毎週月～金午前9時～午後5時	子育て支援課	
ひとり親家庭	4月17日凶午前9時30分～11時30分	児童館	子育て支援課☎982・9529
	毎週月～金午前9時～午後5時(上記開催時除く)	子育て支援課	
育児	毎週月～金午前9時～午後4時	第一保育所☎FAX982・0259	
		第二保育所☎982・5300FAX982・5647	
		子育て支援センター☎984・6377FAX984・6378	
教育	毎週月～金午前9時～午後5時	教育センター☎981・3864FAX981・3863	
学校生活 (さわやか相談)	毎週月～金午前10時30分～午後4時30分	東中☎982・0055FAX982・0258	
		南中☎981・8749FAX982・1469	
		中央中☎983・2668FAX982・0236	
		吉川中☎940・5887FAX984・7340	
こころ 障がい	毎週月～金午前9時～午後6時 ※相談員不在時は転送電話対応	障がい者相談支援センターすずらん ☎981・8510FAX999・6854	
高齢者	毎週月～金午前8時30分～午後5時(予約優先) ※地域包括支援センターにより対応時間が異なる	第1包括☎984・4766FAX981・8719	
		第2包括☎981・5811FAX981・1144	
		第3包括☎981・7158FAX984・6366	
DV	毎週月～金午前9時～午後5時 ※DVとは配偶者や交際相手からの暴力のことをいう	配偶者暴力相談支援センター(市民参加推進課) ☎982・5968	
消費生活	毎週月凶困金午前10時～午後3時受け付け (正午から午後1時除く)	消費生活センター(商工課)☎982・9697 消費者ホットライン☎188	
就職活動	毎月第1・第3凶午後1時～4時受け付け(予約優先)	商工課☎982・9697	メール相談(初回のみ)は右記二次元コードから 
こころとくらし の安心相談	毎週月～金午前10時～午後4時(要予約)	地域福祉課☎982・9548	

広告

BOXING FITNESS
KEN GYM
YOSHIKAWA
★パーソナルトレーニング、朝トレ大歓迎
吉川駅 1分
☎048-971-6322



福祉車両(車イス仕様車)、レンタカーを始めました
病院の送り迎えに! 買物・小旅行に!
福祉事業所車両の整備・修理などの代車に!
軽自動車・普通車・1BOXクラスをご用意

 詳細は、お問合わせ下さい。
有限会社昭和メタル
☎048-963-0503



広告

令和6年度のがん検診が始まります

がん検診は健康保険の種類にかかわらず、対象年齢のすべての方が対象です。がん検診の詳細は広報よしかわ4月号と一緒に配布した「令和6年度吉川市がん検診等のご案内」もしくは市ホームページでご確認ください。



受けられるがん検診の種類

肺がん・結核(※)、胃がん、大腸がん、乳がん、子宮頸がん、前立腺がん
※高齢になるほど結核患者の割合は増加します。65歳以上の方は、肺がん・結核検診を年1回受診しましょう。

集団がん検診(胃がん・乳がん・子宮頸がん)

保健センターで行う集団胃・乳・子宮頸がん検診は、「令和6年度がん検診等のご案内」の中にある専用はがきでの事前予約が必要です。電話での予約はできません。

個別がん検診(医療機関での検診)

4月12日缶から9月30日缶まで個別がん検診を実施します。ご希望の方は、検診実施医療機関に直接お問い合わせください。

献血にご協力をお願いします

日時:4月15日缶午前10時～11時45分、午後1時～4時
場所:市役所コミュニティルーム
※血液センターの都合により日時が変更となる場合あり。

市内医療機関の名称変更について

「吉川みなみクリニック」は3月から「ホームクリニック 吉川美南」に名称変更となりました。市が発行した印刷物で旧名称が使われている場合があります。ご了承願います。

令和6年度の新型コロナワクチン接種について

「特例臨時接種(全額公費負担による無料接種)」が終了し、令和6年度から高齢者インフルエンザワクチンと同様に定期接種(一部公費負担)となります。

定期接種

時期:年に1回、秋冬に実施※接種開始前に対象の方にはお知らせと予診票を送付します。

対象者:65歳以上の方、60歳以上64歳以下で心臓、腎臓、呼吸器、免疫機能障害で障害者手帳1級の方

費用:自己負担あり(一部公費負担)

問合せ:健康増進課※ワクチン接種コールセンターは3月をもって終了しました。

任意接種

定期接種対象者の方が決められた接種時期以外に接種する場合、または定期接種の対象者以外の方は、自費による任意接種となります。

費用:全額自費

問合せ:各医療機関(かかりつけ医など)



4月からの県の新型コロナ相談窓口について

「県コロナ総合相談センター」「県新型コロナワクチン専門相談窓口」の電話相談が終了し、4月からは「県救急電話相談(☎#7119)※」に統合されます。※急な病気やケガの際に家庭での対処方法や医療機関への受診の必要性などについて看護師が電話で相談に応じる窓口

保健センターからのお知らせ

健康相談(会場は美南子育て支援センター)

乳幼児相談

日時:5月30日缶午前10時～10時40分、20分間隔で予約を受け付けています。

※駐車場に限りがありますので、自家用車での来場が必要な方は、6月の保健センターでの乳幼児相談をご利用ください。

無料口腔衛生相談(要予約)

4月の当番医(吉川歯科医師会)

- 白井歯科 ☎982・0081
- 古山歯科 ☎981・0901

※電話予約の上、来院してください。

献血情報 越谷レイクタウン献血ルーム

受付時間

【成分献血】午前10時～午後4時30分

【400・200ml献血】午前10時～午後5時30分

問合せ:☎987・3737

※健康診査(4カ月・1歳8カ月・3歳4カ月)および7カ月児教室については、市ホームページをご確認ください。

吉川市 高齢者配食サービス事業 指定事業者

栄養バランスのとれた日替わりお弁当を見守りを兼ねてお届けいたします。

で無初
料回
試
さ
ま
す
食



普通食(ご飯付)

週1回～
お届け◎

普通食 当店の通常のお弁当、塩分控えめお弁当。	糖質カロリー調整食 糖質、カロリー計算が必要な方向け。	配達:月曜～日曜 昼食と夕食をお届けします。 (※お時間の指定は出来ません)
たんぱく調整食 たんぱく質の摂取計算が必要な方向け。	ムース食 食べ物を噛むことが困難な方向け。	◎日曜日は午前中みの配達



配食のふれ愛 越谷店

TEL受付時間 9:00～17:00(月曜～土曜)
〒343-0806 埼玉県越谷市宮本町3-130



- 定員を設けているものは、原則すべて先着順です。
- 費用の記載がないものは、すべて無料です。
- 申し込みが必要ない講座やイベントは、当日直接会場へお越しください。

おあしす・市民活動サポートセンター

〒きよみ野1-1 ☎984・1888 ☎983・5500

開館時間／午前9時～午後9時(市民活動サポートセンターは午後6時まで、おあしすの利用申し込みは午後8時まで)
【休館日】4月3日☎・17日☎※なまずの里マラソン開催のため4月7日☎は午後2時から開館します。

イベント	日時	詳細
おあしす運動教室 ①ボディコントロール ②やさしいヨーガ	①4月毎週☎ ②4月毎週☎ 午前10時15分～11時15分	場所:多目的ホール 対象:16歳以上 定員:30人 費用:500円 持物:ヨガマットやバスタオル 申込:①開催日前々日②開催日前日の午後0時30分から8時までに電話で申し込み
おもちゃの病院 (おもちゃの修理)	4月18日☎ 午前10時～正午	場所:生活工房1 内容:おもちゃの先生が壊れたおもちゃを直します 費用:部品代が掛かる場合もあり
サポセン 災害時の避難所運営をHUG(カードゲーム)で体験しよう	4月20日☎ 午前9時30分～午後0時30分	場所:ミーティングルーム4 内容:災害が起きた時に知っておいた方がよい避難所について「避難所ではどんなことが起きるのか、自分には何ができるのか」などをカードゲームで模擬体験をします 対象:18歳以上 定員:36人 申込:電話または直接、市民活動サポートセンターへ
あつまれ!放課後子どもクラブ 「プラバンで色々作ってみよう!」	4月21日☎ 午前10時～11時30分	場所:生活工房1・2 対象:小学生(1・2年生は保護者同伴) 定員:15人 申込:4月4日☎から電話または直接、窓口へ
フリーマーケット(出店者募集) ※雨天中止	6月1日☎ 午前10時～午後1時	場所:おあしす出入口前スペース(正面～北側) 区画数:25区画 申込:4月27日☎から5月28日☎までに直接、窓口へ※詳細はおあしすへ

市立図書館

〒きよみ野1-1 ☎984・1889 ☎983・5500

おはなし会はこちら



開館時間／午前9時～午後7時(☎は午後9時まで) 【休館日】毎週☎
※なまずの里マラソン開催のため4月7日☎は午後2時から開館します。

イベント	日時	詳細
読書会 「光と陰の紫式部」 <small>みた まさひろ</small> 三田 誠広	4月26日☎ 午前10時～正午	場所:ミーティングルーム4 定員:10人 申込:電話または直接、窓口へ

視聴覚ライブラリー

〒木売1-5-3 ☎981・8113 ☎981・8114

開館時間／午前9時～午後7時 【休館日】毎週☎

イベント	日時	詳細
きせつのおはなしかい「はる」	4月14日☎ 午前11時～11時30分	場所:4階多目的室 対象:3歳以上(小学生可) 定員:20組 申込:電話または直接、窓口へ
らいぶらリーのおはなしかい	4月26日☎ 午前10時30分～11時	場所:4階多目的室 対象:未就学児と保護者 定員:20組 申込:電話または直接、窓口へ

老人福祉センター(シニア活動センターぱれっと)

〒中央3-50-4 ☎982・7717 ☎982・7721

開館時間／午前9時～午後4時 【休館日】なし

イベント	日時	詳細
ぱれっとサロン 「なないろ」	毎週☎ 午前9時30分～11時30分	場所:集会室 内容:ゲームや体操で、健康寿命を延ばそう! 対象:市内在住者 定員:30人 費用:60歳未満の方は入館料200円
シニアお一人様 卓球♡くらぶ ～手ぶらでどうぞ!～	毎週☎ 午前9時～正午 午後1時～4時	場所:小集会室 内容:ラージボールを使用した卓球 対象:60歳以上で市内に在住する初心者またはしばらく卓球をやっていない方※団体参加不可。個人もしくは夫婦で 定員:各回24人
健康ダンス教室 ～ステップを踏んで若々しく～	5月17日☎ 午前10時～11時	場所:集会室 対象:市内在住の方 定員:30人 費用:100円(60歳未満の方は別途入館料200円) 持物:水筒、滑りにくい室内履き 申込:4月9日☎から電話または直接、窓口へ
スマホ ちょこっと相談会	5月17日☎ ①午後1時30分～②午後2時～③午後2時30分～	場所:会議室 内容:高齢者向けスマホ相談 対象:60歳以上の市内在住の方 定員:各回1組 申込:4月9日☎から電話または直接、窓口へ
太極拳～入門講座～ 転倒予防に効果あり!	5月20日☎ 午後1時30分～3時	場所:集会室 対象:60歳以上の市内在住の方 定員:30人 費用:200円 持物:水筒、タオル、動きやすい服装、滑りにくい室内履き 申込:4月9日☎から電話または直接、窓口へ

公共施設からのお知らせ



よしかわファミリーサポートセンター

☎きよみ野1-1(おあしす2階) ☎FAX 984・6378

開館時間/午前9時～午後5時 【休館日】土日祝

イベント	日時	詳細
入会説明会・協力会員講習会 【協力会員・両方会員、大募集中!】	4月①11日 ②25日 ③5月③11日 ④30日 ⑤午前9時30分～午後0時30分 (利用会員は午前11時まで)	場所:①③おあしす②④美南地区公民館 内容:子どもを預けたい方(利用会員)と預かれる方(協力会員)への説明会と講習会 定員:10人程度(託児あり※1週間前までに要予約) 申込:電話または直接、窓口へ

子育て支援センター ひまわりの丘

☎きよみ野1-1(おあしす2階) ☎984・6377 FAX 984・6378

開館時間/午前9時～午後5時 【休館日】土日祝

詳しい予定はこちら



イベント	日時	詳細
交流ひろば「るんるんコーナー」	①4月16日 ②5月③10日 ④29日 ⑤午前10時30分～11時	場所:子ども室 内容:①②遊びの提供③5月生まれのお誕生会(午前11時から①②ファミサポよろず相談③先輩ママの外国語で遊ぼう) 対象:乳幼児と保護者 定員:9組 申込:電話または直接、窓口へ
出前講座「なかよしタイム」 (体操や読み聞かせ、工作など)	①4月23日 ②5月16日 ③午前10時～11時30分	場所:①おあしす②旭地区センター 対象:乳幼児と保護者 定員:各回15組程度 申込:電話または直接、窓口へ
子育てすくすく広場 (身長、体重測定と成長の相談)	①4月24日 ②5月22日 ③午前10時30分～11時30分	場所:子ども室 内容:ふれあい遊びまたはベビーマッサージ 対象:1歳未満の乳児と保護者 定員:9組 持物:バスタオル 申込:電話または直接、窓口へ

美南子育て支援センター 美南の風

☎美南4-17-3(美南小学校内) ☎983・5267

開館時間/午前10時～午後3時 【休館日】土日祝(4月13日除く)、4月11日 ⑤5月8日 ⑥10日

詳しい予定はこちら



イベント	日時	詳細
ベビーヨガマッサージ (予約優先)	①4月15日 ②5月9日 ③午前10時～正午	内容:着衣のままできるベビーヨガマッサージ。プレママさんも大歓迎! 対象:6カ月以下の赤ちゃん和妈妈 定員:10組 申込:①受け付け中②4月9日 ③から右記二次元コードより申し込み※オンラインベビーヨガマッサージもあります
ようこそ♡よしかわ	4月19日 ④午前10時15分～正午	内容:ママ同士のおしゃべり・吉川の地域情報を知る 対象:最近吉川に引っ越してきた方、ママ友作りたい方 定員:10組の親子 申込:電話または直接、窓口へ
ふたごの日♪ ～にこにこkiss～	4月26日 ⑤午前10時～正午 ⑥午後1時～3時	内容:ふたごちゃん、みつごちゃんと交流しましょう! パパもぜひどうぞ♪ 対象:未就学児と保護者
乳幼児相談 (保健師が来ます)	5月30日 ⑦午前10時～ ⑧午前10時20分～ ⑨午前10時40分～	内容:身体測定、保健師・栄養士による発育・発達面の相談 対象:未就学児と保護者 定員:各回6組 持物:母子健康手帳・バスタオル(0歳児) 申込:電話または直接、健康増進課(保健センター)へ ☎982・9803

中央子育て支援センター ぴこの森

☎吉川団地1-7-106(吉川団地名店街内) ☎971・8865

開館時間/午前10時～午後3時 【休館日】土日祝(4月6日・20日除く)、4月11日

詳しい予定はこちら



イベント	日時	詳細
わが子だけ? はてな広場 ～集団に入りにくいちびっ子たち集まれ～	4月10日 ①5月8日 ②午前10時～正午 ③午後1時～3時	内容:先輩ママと話してみませんか? 対象:あばれん坊、がんこ、ひっこみじあんなど「うちの子だけ?」と困っている就学前の子どもを持つ保護者
アレルギーでもだいじょうぶ! ひとりで悩まないで	4月16日 ④午前10時30分～11時30分	内容:アレルギーに興味がある・自分の子どもがアレルギーなどちょっとでも興味があれば誰でもどうぞ 対象:未就学児と保護者
国際交流ハローサロン♪	4月20日 ⑤午前10時30分～正午	内容:子どもを真ん中にみんなで国際交流。外国語で遊びながら交流しよう 対象:外国出身のママパパ、国際交流に興味のある方
そと☆ぴこじかん	5月2日 ⑥午前10時30分～11時30分	内容:ぴこの森近くの公園で砂場や滑り台、ボール遊びなどお外遊びを楽しもう♪ 対象:未就学児と保護者 持物:タオル、着替え、飲み物



- 定員を設けているものは、原則すべて先着順です。
- 費用の記載がないものは、すべて無料です。
- 申し込みが必要ない講座やイベントは、当日直接会場へお越しください。

児童館ワンダーランド

美南5-3-1 ☎981・6811 FAX 983・1865

その他のイベントはこちら



開館時間／午前9時～午後5時 【休館日】毎週月(4月29日除く)、4月9日☎・30日☎
児童館では楽しいイベントを開催しています。今月もお見逃しなく！

※児童館は18歳未満の方とその保護者が利用できる施設です。未就学児は必ず保護者の同伴が必要です。詳細は市ホームページをご確認ください。なお、プラネタリウムと天体観望会については、18歳以上の方だけでもご利用いただけます。

プラネタリウムイベント	日時	詳細
プラネタリウム	①毎週土午前11時～11時50分②毎週土(4月28日除く)および祝午後3時～3時50分、毎週日および祝午前11時～11時50分	内容:①「ISSからの眺め」②「ノーマン・ザ・スノーマン～流れ星のふる夜に～」【①②共通】季節の星座解説 対象:3歳以上(未就学児は保護者同伴) 定員:84人(30分前から窓口にて整理券を配布) 費用:市内無料、市外200円
ベビーもいっしょ♪家族でプラネタリウム(途中入退場可)	4月7日☎・21日☎、5月12日☎ 午後2時～2時30分 4月26日☎ 午前10時30分～11時	内容:「ノーマン・ザ・スノーマン～流れ星のふる夜に～」、赤ちゃんが泣いてもお互い気にせず、プラネタリウムを見よう！ ※未就学児は保護者同伴 定員:84人(30分前から窓口にて整理券を配布) 費用:市内無料、市外200円(3歳未満は無料)
ヒーリングプラネタリウム	4月28日☎ 午後3時～3時45分	内容:「ラベンダー」のアロマに包まれながら、癒やしの映像と音楽で心地よい空間を楽しめます 対象:3歳以上(未就学児は保護者同伴) 定員:84人(30分前から窓口にて整理券を配布)

未就園児向けイベント	日時	詳細
わくわくらんど	毎週土 午前11時～11時30分	内容:読み聞かせや簡単な工作、ミニゲームなどのふれあい遊び
おはなしらんど	4月11日☎ 午前11時～11時30分	内容:絵本の読み聞かせや親子のふれあい遊び
おえかきらんど	4月16日☎ 午前11時～11時40分	内容:お絵かきや工作、手遊びなど親子のふれあい遊びを楽しみます。子育てや子どもに関することを専門員に相談することもできます
びりびりらんど	4月19日☎ 午前10時30分～正午	内容:新聞紙やボールを使ったレクリエーション、リズム遊び、読み聞かせなど(講師:五十嵐 美幸氏、松本 いづみ氏) 定員:20組(20分前から窓口にて整理券を配布※参加者多数の場合は抽選) 持物:室内用運動靴、飲み物
ワンダーサーキット	4月24日☎ 午前10時30分～11時30分	内容:ハンドル操作でスイスイ進むプラズマカーで遊ぼう♪(プラズマカーは12台あります。参加者多数の場合は、交代での乗車にご協力をお願いします) 持物:室内用運動靴

その他のイベント	日時	詳細
ワンダー宿題レスキュー隊	毎週金(4月5日除く) 午後3時30分～4時30分	内容:学校の宿題や分からない勉強を先生が優しく教えてくれます。ひとりでも、友だち同士でも大歓迎！ 対象:小学生 持物:宿題やドリル、筆記用具
スポーツランド	毎週日 午後3時30分～4時30分	内容:「ユニホック」を体験しよう♪ 対象:小学生以上 持物:室内用運動靴、飲み物
こいのぼりづくり	4月27日土、5月3日祝 午後1時30分～3時	内容:大きなこいのぼりに色付けとミニサイズこいのぼりづくりをします！作ったこいのぼりはお持ち帰りできます！※汚れてもよい服装でお越しください 対象:18歳未満の方(未就学児は保護者同伴) 定員:各回15人 申込:4月8日☎から15日☎までに右記二次元コードから申し込み※抽選結果は4月19日☎以降にお知らせ 
1日！？親子でスポーツタイム	4月28日☎、5月4日祝 午前10時15分～正午 午後1時～3時	内容:大人も子どもも思い切り体を動かして遊ぼう！バドミントンや卓球などで遊べます！(20分毎に利用券をお受け取りください) 対象:小学生以上と保護者 持物:室内用運動靴、飲み物
月例マンカラ大会	4月29日祝 午後1時30分～2時30分	内容:シンプルだけど奥深い、おはじきを使ったボードゲーム「マンカラ」で対戦しよう！初めての人も大歓迎！ 対象:小学生～中学生
こどもの日！チャンバラ合戦(こどもまんなか 児童福祉週間実施事業)	5月5日祝 午後2時～3時	内容:自分で作ったかぶとと刀でチャンバラ合戦をしよう！ 対象:小学生 定員:30人 持物:室内用運動靴、飲み物
ワンダーダンボールタウン(こどもまんなか 児童福祉週間実施事業)	5月6日振休 午後1時30分～3時30分	内容:ダンボールを使って夢のおうちを作ろう！ 対象:18歳未満の方(未就学児は保護者同伴)
天体観望会 ※雨・曇天時は観望のみ中止	5月18日土 午後7時～8時30分	内容:今夜の星空解説、月の観望と春の大曲線の解説 対象:小学生以上(中学生以下は保護者同伴) 定員:30人 持物:室内用運動靴 申込:4月20日土から30日☎までに右記二次元コードから申し込み※抽選結果は5月5日祝以降にお知らせ 

公共施設からのお知らせ



中央公民館 ☎保577 ☎981・1231 ☎983・1864

開館時間／午前9時～午後9時(受け付けは午前8時30分から午後8時まで)

【休館日】なし 図書館:毎週月(4月29日除く)、4月30日 平沼・美南・東部地区公民館:なし

会場調整会は下記の通り実施します(①②共通:先着順ではありません。重複した場合は公民館がくじ引きにより決定します)

①中央公民館会場調整会(8月分各会場、12月分ホールおよびロビー)

申込:5月1日 函から7日 函まで(各日午前8時30分から午後8時まで)に、窓口にて受け付け後、館内に掲示する「予約希望記入表」に記入

結果・申請:5月10日 函から16日 函までに館内の掲示場所でご確認のうえ、窓口にて申請してください

②平沼・美南・東部地区公民館会場調整会(7月分各会場、6月分特別教室)

申込:4月19日 函午前8時30分から午後3時まで(東部地区公民館は午後5時まで)に電話またはファクスで各公民館へ

※希望場所が確保できなかった団体のみ、4月20日 函正午までに各公民館から電話連絡をします。

イベント	日時	詳細
2歳児サロン にゃんにゃんクラブ	4月17日 函 午前10時30分～11時30分	場所:303・304 対象:2歳児と母親 定員:10組 費用:100円 持物:はさみ、のり、セロハンテープ、クレヨン 申込:4月16日 函までに電話または直接、窓口へ
えほんのひろば 春のお楽しみ会 (手遊び、絵本の読み聞かせなど)	4月20日 土 午前11時～11時30分	場所:101・102 対象:幼児～小学生(未就学児は保護者同伴) 定員:30人
ゼロママ集まれ! ～ここを育むおもちゃとの出会い～	4月24日 函 午前10時30分～11時30分	場所:303・304 対象:2カ月から7カ月未満(動きまわらない赤ちゃんに限定)の第1子と保護者 定員:10組 費用:100円 持物:大判タオル、飲み物 申込:4月5日 函午前8時30分から電話または直接、窓口へ

総合体育館 ☎上笹塚1-58-1 ☎982・6800 ☎983・1867

開館時間／午前9時～午後9時(受け付けは午前8時30分から午後8時まで) 【休館日】4月15日 月・16日 火

イベント	日時	詳細
トレーニング講習会 (30分程度)	4月9日 火 午後6時30分～・ 27日 土 午後1時30分～	内容:一度受講すれば、次回以降はいつでもトレーニング室を利用できます 対象:高校生以上 持物:トレーニングウェア、室内用運動靴
会員募集中! なまずの里クラブ (卓球、バドミントン)	4月13日 土・27日 土 午前9時～正午 (準備・片付け含む)	内容:卓球、バドミントンを楽しみませんか? 初心者も大歓迎♪講師の分かりやすい指導も受けられます 対象:4歳以上 費用:①上半期会員800円(中学生550円) ②当日参加300円(中学生200円) ※小学生以下は無料 持物:動きやすい服装、室内用運動靴
春のトレーニング講習会 ～日曜特別版～ (30分程度)	4月21日 日 午前10時～	内容:普段は毎月第2日と第4日 日のみの開催のところ、特別版として日に開催します。夏に向けてトレーニングを始めてみませんか? ※通常のトレーニング講習会と内容は同じです 対象:高校生以上 持物:トレーニングウェア、室内用運動靴



屋内温水プール ☎上笹塚1-79-1 ☎981・6452

開館時間／午前10時～午後9時(2時間入れ替え制のため、休憩時間中は入水できません) 【休館日】4月15日 月

※なまずの里マラソン開催のため4月7日 日 午前10時から午後6時までの一般利用を中止します。

※専用コースの予約状況により、利用できるコースに制限がある場合があります。

※利用に関する最新情報は市ホームページなどでご確認ください。

イベント	日時	詳細
アクア健康教室	毎週 土 (4月27日 除く) 午前10時10分～11時	対象:16歳以上 定員:30人 持物:水着、水泳帽子、タオル、飲み物、ゴーグル(必要な方) ※費用や申し込みなどについては市水泳連盟ホームページ、右記二次元コードからご確認ください(窓口でも申し込みできます) 問合せ:荒川 ☎090・8035・7106 
アクアエクササイズ	毎週 月 (4月15日・29日 除く) 午後1時10分～2時	対象:16歳以上 定員:30人 持物:水着、水泳帽子、タオル、飲み物、ゴーグル(必要な方) ※費用や申し込みなどについては市水泳連盟ホームページ、右記二次元コードからご確認ください(窓口でも申し込みできます) 問合せ:荒川 ☎090・8035・7106 
前期ジュニア水泳教室 (全5回)	5月25日 土、6月1日 土・ 8日 土・22日 土・29日 土 ①午後1時～1時50分 ②午後2時～2時50分	内容:水に慣れることや基本的な泳ぎ方などをコーチが優しく指導します水泳の楽しさを体験できる教室です 対象:市内の①小学1・2年生②小学3～6年生 定員:各回30人(定員を超えた場合は抽選) 費用:500円(水泳帽子の代金含む) 持物:水着、水泳帽子、タオル、ゴーグル、飲み物 申込:4月9日 函から30日 函までに右記二次元コードまたは直接、スポーツ推進課(総合体育館)へ ☎982・6800 

みんなのひろば

文化・趣味・スポーツなどの市民活動の情報を掲載しています。
詳しくは各問い合わせ先へご確認ください。

- 定員を設けているものは、原則先着順です。
- 費用の記載がないものは原則無料です。
- 申し込みの記載がないものは、当日直接会場へお越しください。

仲間を募集

市内サークル・団体の会員募集

フェニックスクラブ 幼児・児童の体育・体操

日時：毎週①午後3時～4時15分
②午後4時30分～6時30分
場所：総合体育館
対象：①年少～年長②小学生
定員：50人
費用：①4,800円②6,000円
持物：上履き、飲み物、タオル
申込・問合せ：田中 ☎070・6441・3611

スイトピー

季節の花を使ったフラワーアレンジメント

日時：毎月第3または第4日午前10時～11時30分
場所：中央公民館
定員：5人
費用：月会費600円(別途花材費)
持物：筆記用具、あれば花ばさみ
申込・問合せ：開催日の7日前までに
佐々木へ ☎090・8455・1043

健康まあじゃんサロン 和が家 初心者健康麻雀体験教室

日時：毎週日午後2時～4時
場所：栄町1476-4
内容：何歳からでも楽しめる麻雀の指導
対象：女性優先
持物：マスク、飲み物
申込・問合せ：大塚 ☎981・9827

フラサークル「マナアラニ」

親子でも、子どもだけ・大人だけでも大歓迎!

日時：毎週日午後1時～3時(月3回)
場所：美南地区公民館洋室
お気軽に体験にいらしてください!
問合せ：若田 ☎090・1503・1115

催し・イベント

市内サークル・団体のイベント

吉川パソコンコミュ パソコン体験講習

日時：毎週月(4月8日・15日・22日)、
毎週木(4月11日・18日・25日)午前
9時30分～11時
場所：おあしすミーティングルーム4
内容：文字入力とWord基礎を学ぶ
対象：初心者
定員：10人
費用：3,000円(3回分)
持物：ノートパソコン(レンタルあり)
申込・問合せ：前日までに梅澤へ
☎FAX982・5336

シニア2丁目 シニア講座

日時：4月13日日午前10時～正午
場所：おあしすフィットネスルーム
内容：楽しいハーモニカの世界(講師：
浅野 美智代氏[認定指導者])
定員・費用：40人・100円
問合せ：浅野 ☎080・3691・0576

埼年協吉川分会映画愛好会 映画観賞会「十戒」(232分)

日時：4月14日回【1部】午前10時～
【2部】午後1時～
場所：中央公民館ホール
対象：埼年協会員および入会希望者、体験
定員：100人
費用：100円(会員以外は200円)
申込・問合せ：会員以外の方は大原へ
☎090・6948・0346

つながるサロンきよみ野 お茶を飲みながらのおしゃべり・交流

日時：4月17日日午前10時30分～午後1時
場所：フラワーセンター(永田公園内)
費用：100円(軽食、飲み物、茶菓子代)
問合せ：高橋 ☎090・7273・9920

介護者カフェ「とことこ」 介護のこと語りあいましょ

日時：4月19日日午後1時～3時
場所：シニア活動センターぱれっと
費用：50円
問合せ：米山 ☎090・7189・9738

吉川ウイングス「野球」体験会 ESPARK FESTIVAL共同開催※②のみ

日時：4月①14日回午前9時～②20
日回午前9時～午後4時
場所：①美南中央公園グランド②吉
川美南駅西口広場
対象：市内在住の学童および園児
定員・持物：50人・水筒
申込・問合せ：いずれも前日までに岡崎へ
☎090・1143・4365 smart2002002
@gmail.com

学校に行かない子を持つ親の会 不登校についての話し合い

日時：4月20日日午後1時～4時
場所：おあしすセミナールーム1
定員・費用：19人・100円
問合せ：宮田 ☎090・4248・7207

よしかわ憲法サロン「島で生きる」 ～ミサイル基地がやって来た～映画と監督トーク

日時：4月20日日午後1時30分～4時
場所：おあしすセミナールーム3
費用：200円
問合せ：高橋 ☎090・9951・1958

つながりあい「てとてと、て」 つながり会

日時：4月21日日午後1時～3時
場所：美南地区公民館和室
内容：不登校・行き渋りの子を持つ保
護者の相談・話し合い
定員：15人
問合せ：tsunagariai_teto
tetote@yahoo.co.jp、LINE
(@364skwxu)



吉川吹奏楽団 第32回定期演奏会

日時：4月21日日午後2時～(午後1時
30分開場)
場所：中央公民館ホール
内容：祝典のための音楽、銀河鉄道
999、吉川の歌(合唱付き)他
※詳細、問合せは **吉川吹奏楽団** 検索

第74回雄ちゃんコンサート 懐かしい歌をギターとともに歌いましょう

日時：4月24日日午後3時～4時30分
場所：情報サービスセンターコア1階
定員：40人
問合せ：牛田 ☎080・5031・3465

吉川ロックフェスティバル 音楽ライブなどのパフォーマンス、露店など

日時：5月5日日午前9時50分～午後
4時(午前9時30分開場) ※雨天順延
5月6日(日)休
場所：永田公園
問合せ：大村 ☎080・5659・7416

子育て広場プーさん プーさんの赤ちゃんサロン

日時：5月8日日午前10時30分～11時30分
場所：美南地区公民館和室
内容：わらべうた遊び、読み聞かせ他
対象：2カ月から7カ月までの第1子と保護者
定員・費用：8組・100円
持物：大判タオル、飲み物
申込・問合せ：よしかわ子育てネット
ワーク ☎070・9337・6791

吉川市テニス協会 初心者硬式テニス教室

日時：5月10日日～毎週日(全6回、
雨天順延)午前10時～11時30分
場所：吉川運動公園テニスコート(1・2番)
定員：20人
費用：3,000円(保険料を含む)
持物：テニスラケット(貸し出しあり)
申込：4月5日日から28日回まで(4月
15日日・16日日除く)に総合体育館へ
問合せ：宮崎 ☎090・5755・0569

レイクオスエゴ市パネル展



2月5日から26日、市役所内とおあしすで、米国オレゴン州レイクオスエゴ市パネル展を開催しました。レイクオスエゴ市と吉川市は、平成8年5月に「国際友好姉妹都市提携」を結び、現在も交流が続いています。今後の交流にご注目ください！

よしかわSDGsアクション！



2月9日から25日、おあしすで「よしかわSDGsアクション！パネル展示」を開催しました。同時開催のクイズラリーでは、多くの参加者がクイズに挑戦。SDGsの達成に向け、自分たちにできることを考えるきっかけとなりました。吉川市は今後もSDGsを推進していきます！

移動スーパーを開始しました！



2月12日、株式会社カスミとの覚書に基づき準備してきた、移動スーパーの出発式を行いました。同日から販売を開始し、全43カ所の拠点を1日に7カ所から10カ所巡回して、新鮮な食材やお弁当を販売し、集まった市民からは買い物が便利になったと大変好評でした。

心を揺さぶるソプラノの歌声



2月17日、中央公民館で梅津 碧^{うめつ みどり}氏のソプラノコンサートを開催しました。ピアノ伴奏には石野 真穂^{いしの まほ}氏を迎え、コロラトゥーラソプラノの代表的なアリアや、オペレッタの読み聞かせハイライトを披露。梅津氏の透き通った歌声と、石野氏が奏でるピアノの音色とのハーモニーは観客を魅了しました。

ご飯は残さずいただきます



2月18日、川野行事保存会による初午祭「大盛飯」が4年ぶりに開催されました。当番が大じゃもじを持ち、氏子一人ひとりに神のご飯を盛り付け、また大根でこしらえた男女の作り物を奉納して、地区の人々の今年1年の無病息災と家庭円満、子孫繁栄を祈願しました。

国際色あふれる1日



2月25日、おあしすで吉川市国際友好協会が主催するインターナショナル・フレンドシップ・パーティーが開催されました。外国の方による日本語スピーチや各国のダンスの披露、多国籍料理の販売などにぎやかな国際交流と多文化共生への理解が深められる場となりました。



埼玉西武ライオンズフレンドリーシティプログラム

ベースボール型スポーツイベントを開催します

4/28日

午前10時～正午
(午前9時40分から受け付け)

親子野球体験教室

市とプロ野球チーム埼玉西武ライオンズで締結した包括連携協定の一環として、親子で一緒に楽しく参加できるベースボール型スポーツイベントを開催します。

野球は未経験だけど体験してみたい！

子どもと一緒に体を動かしたい！

そんな野球やスポーツに興味のある皆さん！親子で一緒に楽しく体を動かしてみませんか。野球やスポーツをするきっかけに、ぜひご参加ください。



©SE BU Lions/TEZUKA PRODUCTIONS



LIONS FRIENDLY CITY



場所：総合体育館

講師：埼玉西武ライオンズベースボールアカデミーコーチ(元プロ野球選手)

内容：ボールの握り方・投げ方・打ち方教室、屋内ベースボール型ミニゲームなど

対象：野球未経験者かつ市内在住の未就学児(年長)から小学2年生と保護者※学年は開催日当日を基準とします。

定員：25組50人※定員を超えた場合は抽選

持物：運動ができる服装、室内履き、タオル、飲み物

申込：4月10日頃までに右記二次元コードから電子申請で申し込み。当落は4月13日頃までにメールで通知※当プログラムは埼玉西武ライオンズとのフレンドリーシティの連携により実施します。



問合せ：スポーツ推進課 ☎982・6800 FAX983・1867

今月の動き・休日窓口の案内・税に関するお知らせ

●3月1日現在の人口(前月比)

総人口 72,631人(-26人)

男 36,220人(-25人)

女 36,411人(-1人)

世帯数 31,971世帯(+7世帯)

●2月の災害・救急出動件数

火災4件(6件)、救急344件(654件)※

●2月の事故件数

人身事故6件(16)、物損事故122件(231)、負傷者6人(18)、死者0人(0)※
※カッコ内は1月からの累計値(概数)

●マイナンバーカード夜間休日窓口

夜間：4月17日(金)午後5時～7時30分
休日：4月7日(日)、5月5日(祝)午前9時～正午

持物：交付通知書をご確認ください

問合せ：市民課 ☎982・9692 FAX981・5392

●市民サービスセンターからのお知らせ

①休館日

毎週月(日)(4月29日除く)

②戸籍業務一部停止日

4月6日(土)・7日(日)・20日(土)・21日(日)終日

③マイナンバー業務停止日(駅前)

4月21日(日)

問合せ：駅前市民サービスセンター ☎981・8111

●粗大ごみの臨時搬入事前予約

搬入日：4月28日(日)

予約期間：4月21日(日)まで

※予約は右記二次元コードから



問合せ：環境センター ☎983・2281

FAX981・5641

●固定資産課税台帳の閲覧と固定資産縦覧帳簿の縦覧

固定資産の所有者(借地人、借家人なども含む)は期間中、課税台帳の閲覧(名寄帳の写しの交付)が無料でできます。※期間終了後は有料(1通300円)。また、固定資産税の納税者(免税点未満を除く)は期間中、固定資産縦覧帳簿により市内の固定資産の価格を縦覧できます。

期間：5月31日(金)まで(土日祝振替除く、午前8時30分～午後5時)

問合せ：課税課 ☎982・5115 FAX981・5392

⚠ 休日・時間外診療、救急相談先について

●休日当番医診療(急患のみ)

日時：(日)午前9時～午後5時

場所：吉川中央総合病院 ☎982・8311

※電話確認の上、受診してください。

●小児時間外診療(当番医輪番制)

日時：平日午後7時～9時

※当番医は、広報よしかわ3月号と一緒に配布した「小児時間外診療体

制についてのお知らせ」か市ホームページを確認、または市役所、消防署へお問い合わせください。

当番表は右記二次元コードから確認できます。



問合せ：市役所 ☎982・5111、吉川消防署 ☎982・3931 FAX982・3917
救急の場合 ☎119

●県休日夜間児童虐待通報ダイヤル児童相談所全国共通ダイヤル ☎189

「虐待かも」と思ったら189(いちはやく)へ。24時間365日つながります。

●県救急電話相談

受付時間：毎日24時間

専用ダイヤル ☎#7119、☎048・824・4199



「広報よしかわ」の音声版を、朗読サークルきんもくせいの協力で作成しています。

吉川市
ホームページ▶



吉川市公式
YouTubeチャンネル▶



吉川市公式
X(旧Twitter)▶

