

「認知症」は他人ごと？

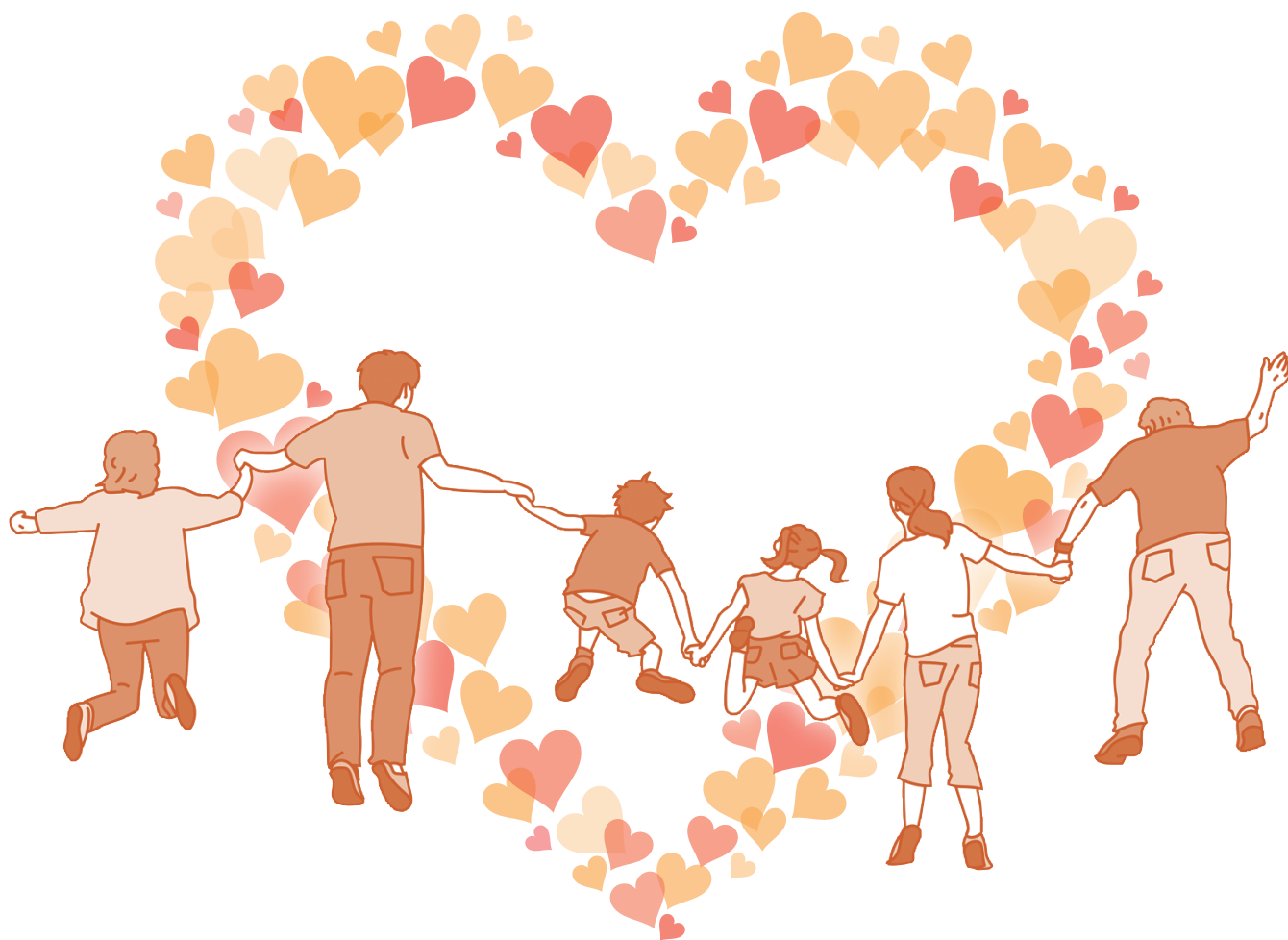

誰もが自分らしく
安心して暮らせる未来へ

新型コロナウイルス感染拡大防止のため、掲載イベントが中止・
公共施設の開館時間などが変更となる場合があります。

新型コロナウイルス
最新情報はこちら



ワクチン追加接種の
最新情報はこちら



広報よしかわは、より詳しく最新
の情報をお伝えできるようQR
コードを活用してい
ます。
スマホのカメラ機能
で読み取ることで、
該当ページを閲覧で
きます。



わたしごと×認知症

9月21日は「世界アルツハイマーデー」です。

この日を中心に全国各地で認知症に関する啓発が実施されており、吉川市においても認知症への正しい理解を深める取り組みを行っています。

年を重ねれば誰もが認知症になる可能性があり、認知症はあなたにとっても身近な事柄です。この機会に認知症を他人ごとではなく、「わたしごと」として考えてみませんか？

吉川市はSDGsを推進しています



認知症とは

認知症とは、脳の病気などさまざまな原因により、認知機能(物事を記憶する、言葉を使う、計算するなどの脳の働き)が低下し、日常生活や社会生活に支障が出ている状態をいいます。

加齢による物忘れと認知症による記憶障害の違い

年を重ねることで、物忘れが目立ってくることは、多くの人が感じることですが、加齢による物忘れと認知症による記憶障害は違います。例えば、朝食をとったことは覚えていても、朝食の内容を忘れてしまうのは、加齢による物忘れといえますが、朝食をとったこと自体を忘れてしまう場合は認知症が疑われます。

「体験の一部を忘れる」↓加齢による物忘れ

「体験そのものを忘れる」↓認知症による記憶障害

認知症に早く気付こう

認知症も他の病気と同じように早く気付くことが大切です。原因となる病気を見極め、早期に適切な治療を開始することで、進行を遅らせたり、症状を緩和できる場合があります。

認知症の症状 中核症状と行動・心理症状

認知症によって生じる症状は大きく分けて二つあります。

◆**中核症状** 脳の細胞が死んでしまうことによって直接起こる症状です。以下の症状により周囲で起こっている現実を正しく認識できなくなります。

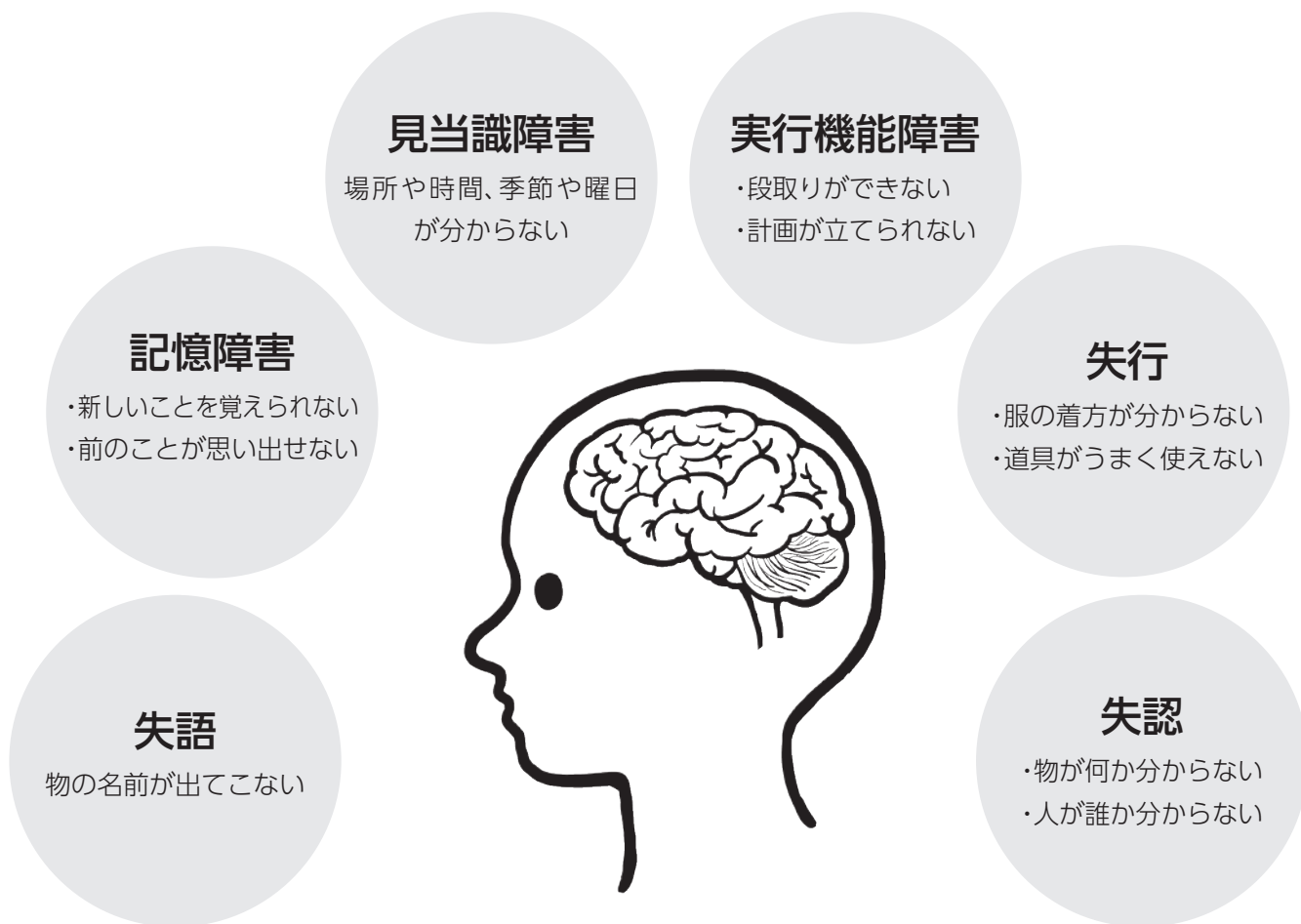

◆**行動・心理症状** 中核症状に不安や焦り、心身の不調、周囲の適切ではない対応などが影響し、下に示すような症状が現れることがあります。



抑うつ

徘徊

過食などの食行動の混乱

睡眠覚醒リズム障害



不安・焦燥

介護抵抗

幻覚・妄想

暴言・暴力



これらの症状は、周りの人の助けがあれば緩和することができます。

認知症の人にとって大切なこと

認知症には、原因となる疾患によって、アルツハイマー型認知症、脳血管性認知症、レビー小体型認知症などがありますが、全体の7割を占めているのがアルツハイマー型認知症です。

このアルツハイマー型認知症は、症状は比較的ゆっくりと進行し、機能低下は全般的に進みます。「いつどこで」という出来事の記憶（エピソード記憶）が著しく悪くなり、出来事全体を思い出せなくなるのが特徴です。

認知症になったからといって、何もできないわけではないわけではありません。今までできていたことがうまくできなくなったり、何となくおかしいことに、誰よりも本人が戸惑い、苦しい思いをしています。だからこそ、周りの人がその気持ちを理解し、寄り添うことが大切なのです。認知症を他人ことからわしごとへ。誰もが自分らしく、安心して暮らせる未来にしていきたいと思います。

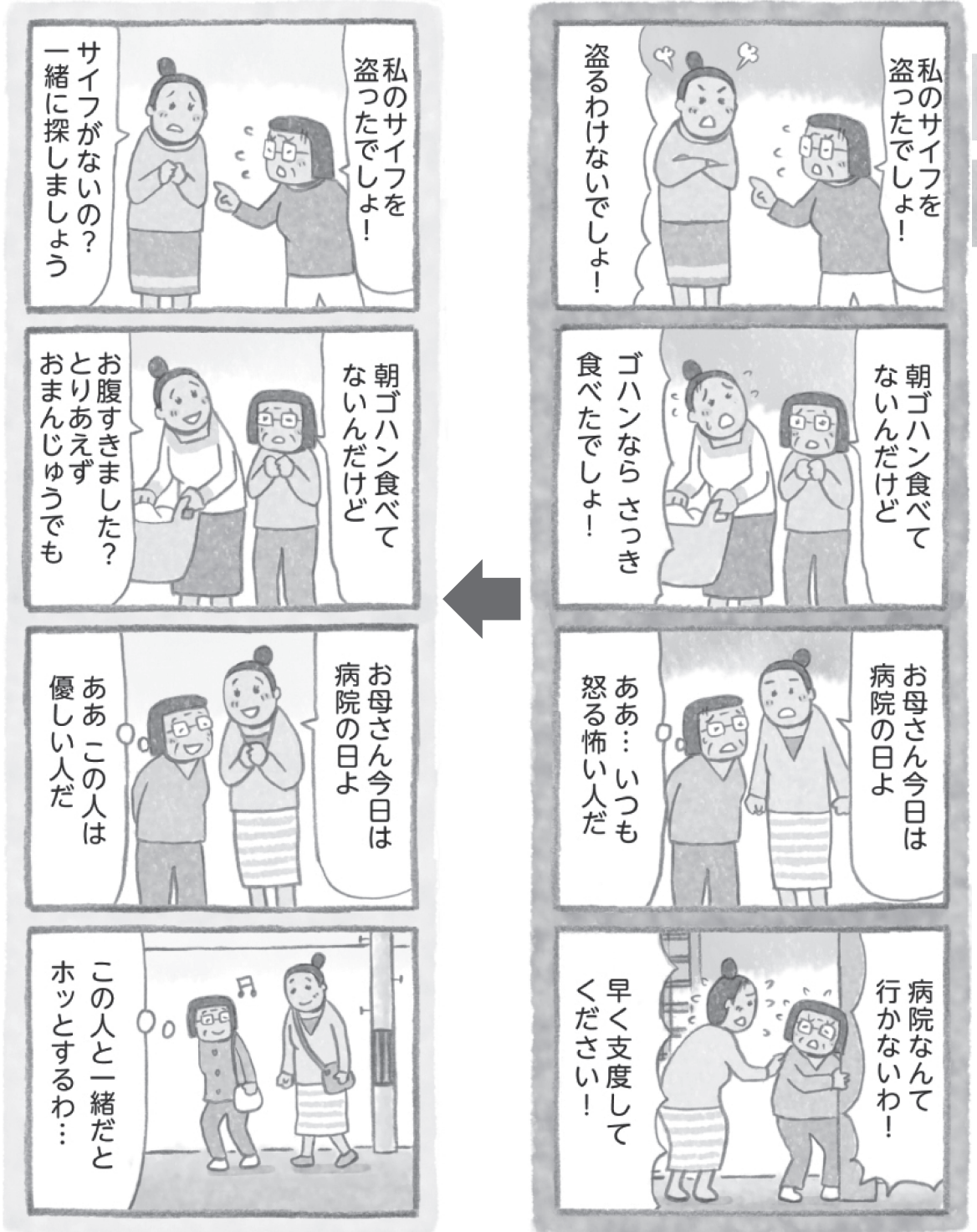

出典・埼玉県福祉部地域包括ケア課
みんないつかは年をとる⑥認知症対応編



認知症の普及・啓発イベントを開催します

～認知症とともに生きる、認知症と診断されても自分らしく歩みつづける～



認知症になっても希望を持って過ごせる社会を
考えるため、認知症本人大使による講演会を開催します。

認知症の方が何を思い、何を伝えたいのか。
体験談やメッセージを聞いてみませんか？



日時 10月1日(土) 午後1時30分～3時(受付開始:午後1時)

場所 中央公民館大ホール(駐車場には限りがあります。ご来場の際は可能な限り公共交通機関をご利用ください)

内容 認知症本人大使である^{わたなべ}渡邊氏による体験談やメッセージ、若年性認知症支援コーディネーターである^{まつもと}松本氏による支援の実際について、市立図書館より関連図書を紹介

対象 市内在住、在勤、在学の方

定員 150人

講師

^{わたなべ まさのり}
渡邊 雅徳氏

(認知症本人大使「埼玉県オレンジ大使」)

40歳の冬、朝起きると何をしたらよいか分からず、認知症症状を自覚。その後若年性アルツハイマー型認知症の診断を受け、当時勤めていた会社を退職。現在は障がい者雇用で一般企業に勤めている。

令和3年9月に埼玉県オレンジ大使に就任。自らの経験をもとに認知症の普及啓発活動を行っている。

^{まつもと ゆみこ}
松本 由美子氏

(若年性認知症支援コーディネーター)

若年性認知症支援コーディネーターとして、若年性認知症の人やその家族、支援関係専門職・事業者等からの医療や福祉サービスなど、生活全般にわたる相談対応や支援を行っている。



申込 9月14日(火)からファクスまたは右記申込フォームで長寿支援課へ(先着順)

問合せ 長寿支援課 ☎982・5118 FAX981・5392 MAIL choujyushien2@city.yoshikawa.saitama.jp

※新型コロナウイルス感染症の状況によって一部内容に変更が生じる場合があります。



認知症相談窓口

市内の相談窓口

- 第1地域包括支援センター(吉川2-1-1)
☎984・4766 FAX981・8719
- 第2地域包括支援センター(加藤187-1)
☎981・5811 FAX981・1144
- 第3地域包括支援センター(大字平沼263はりまやビル1階)
☎981・7158 FAX984・6366

若年性認知症に関する相談窓口

- 埼玉県・さいたま市 若年性認知症サポートセンター
若年性認知症に関するさまざまな相談に対応しています。
☎048・814・1212
FAX048・814・1211





2から5ページまでの問合せ:長寿支援課 ☎982・5118 FAX981・5392

保育施設・学童保育室 令和5年4月からの利用申し込み

問合せ

保育幼稚園課
☎982・9528 FAX981・5392

令和5年4月からの市内各保育施設と学童保育室の利用を希望する方の申し込みを受け付けます(事前予約必須)。不明な点や相談は保育幼稚園課へお問い合わせください。

	保育施設	学童保育室
事前予約	 保育	市ホームページで予約が必須です  学童
日にち	9月24日(土)～10月7日(金) ※二次申し込みについては利用案内をご覧ください	9月24日(土)～10月7日(金) ※二次申し込みはありません
時間	平日 午前10時～正午、午後2時～3時 土日 午前9時～正午、午後1時～3時	
申請場所	市役所1階 保育幼稚園課	
対象	保護者の就労などにより保育が必要な乳幼児	放課後、保護者の就労などにより保育が必要な新1年生から新6年生
面接	実施なし(お子さまの発達などに心配がある場合は必要に応じて面接を行います)	
持物	利用申込書一式(保育幼稚園課、各保育施設・学童保育室、各市民サービスセンターで配布予定) ※市ホームページよりダウンロード可	

新型コロナワクチン接種についてのお知らせ

問合せ

吉川市ワクチン接種
コールセンター
☎967・5650 FAX981・3881

ワクチン接種期限の延長について

新型コロナワクチンの接種期限(令和4年9月30日(金))が、延長される見込みが国から示されました。お持ちの接種券は、10月以降も引き続き使用できる見込みですので、接種していない方は大切に保管をお願いします。

接種券が届いていない方へ

2回目の接種日または3回目の接種日から5カ月経過しても、3回目または4回目の接種券が届いていない方は、市ワクチン接種コールセンターまでご連絡をお願いします。

吉川市に転入した方へ

吉川市に転入した方への接種券発行には手続きが必要です。詳しくは市ホームページを参照ください。または、コールセンターまでご連絡をお願いします。

市ホームページはこちら⇒



県ワクチン接種センターについて

土曜日や午後7時(一部午後9時)までの3回目・4回目の接種予約が可能です。実施日時や予約方法については、県ワクチン接種センターのホームページをご確認ください。

埼玉県ワクチン接種センター

検索

市ワクチン接種コールセンターの休業について

毎週(土)、9月19日(祝)・23日(祝)はお休みになります。

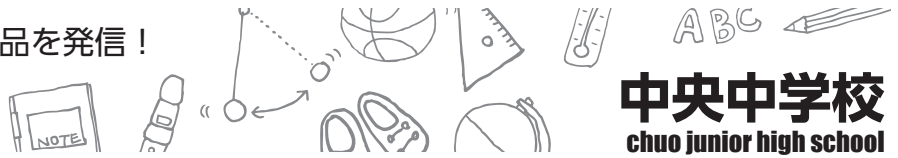

生徒による「中央中スマホ使用指針」完成

学校では教科の授業以外にもさまざまなことを学びます。中央中では昨年度、生徒が「中央中スマホ使用指針」を作成しました。

クラスごとに協議を重ね、最終的に生徒会本部役員と専門委員長が方向性を定め決定しました。



生徒会本部役員と専門委員長での協議の様子

各クラスから出てきた素案を検討してみると、生徒のみんなが覚えやすい文章にどう整えていくか迷う場面もありました。中央中の全生徒がなるほどと思える「納得解」に向けての議論が深められ、「自分大切主義」をベースに、対話中のスマホの使

用を控えよう、個人情報流出に気を付けよう、など細かな内容を決定しました。



クラスでの協議の様子



中央中スマホ使用指針

これから中央中は、生徒が主役となる行事や活動を続けていきます。保護者の皆さま、地域の皆さま、中央中学校により一層変わらぬご支援をお願い申し上げます。



市長コラム
「価値ある未来を、共に」



閲合せ

政策室
 ☎982・5112 FAX981・5392

公園を再生しよう！

▼「保第3公園」をリニューアル

木が繁茂して園内が見えず、使用が止められた池はゴミ捨て場のようになっていた保第3公園。市長に就任してからの市内視察でそうした様子を見た時に、「市内の公園の再生」を決意しました。保第3公園においては、そこから、地元の方々と小さな子供達の保護者の皆さんとの意見交換を重ね、防災機能を加えながらも、元々の形状や機能を活かした「水遊びができる公園」にリニューアル。この7月から、浅瀬での水遊びと流れる滝を楽しめるようになりました。



リニューアルした「保第3公園」

▼「公園再生プロジェクト」

関公園も大きくリニューアルした公園の一つです。繁茂した木々を整理し、見通しの悪い「東屋」を解体。アスレチックや園内道、ポケットパークの再整備をすると同時に、千年咲き続けるといわれる巨大桜「山高神代桜」の植樹を行い、「桜の公園」としてリニューアル。今では「さくらまつり」の舞台として

活用されています。市では、

こうした一連

の公園の再整備を「公園再生プロジェクト」と名づけ、事業を展開しています。



「関公園」での桜植樹式

▼細やかな整備も 「公園再生プロジェクト」で行う整備内容は

小さなものから大きなものまでさまざまです。例えば、中井沼公園では、季節に咲き誇る花をゆつくり眺められるようにベンチを配置。永田公園には地元企業のご協力の下、太陽光発電の街灯や健康遊具を設置。中曽根公園にも健康遊具や新たにバスケットゴール、さらに日除けのサンシェードを設置しました。

▼今後も皆さんと共に

吉川市の公園・緑道の数約200カ所。そのうち整備から30年ほどが経過するものも多数。また、除草や剪定、遊具の修繕など、その維持管理に年間約2億7千万円かかっています。そうした状況を踏まえながら、今後も市民、企業の方々と力を合わせて「公園再生プロジェクト」を進め、街の幸福実感を高めてゆきたいと思えます。

募集

市職員や委員、ボランティアなど

募集項目・概要	応募資格などの詳細	申込・問合せ
<p>保育士 (市立第一・第二保育所)</p>	<p>期間・時間: 令和5年3月31日までの月～金および土(月1回程度)・午前7時～午後7時のうち7時間30分 資格: 保育士 募集人数: 若干名 報酬: 月額190,376円(年2.4カ月程度のボーナスあり) その他: 各種休暇制度あり、社会保険加入、複数年の継続による昇給あり。ブランクの心配お聞きします</p>	<p>履歴書(写真貼付)と必要に応じ資格証の写しを郵送または直接、保育幼稚園課へ☎982・9528FAX共通 ※規定により賞与、交通費支給 ※保育所職員は採用時、健康診断と保菌検査結果を要提出。事前の相談・見学可</p>
<p>①学童保育支援員 ②学童保育補助員 学童の保育、施設管理</p>	<p>期間・時間: 令和5年3月31日までの①月～金および土(月2回程度)・5時間30分、学校休業日・7時間30分②月～金(週3日以上)・午後3時～7時、学校休業日・7時間30分 資格: ①のみ保育士、教員免許など 募集人数: とともに若干名 報酬: ①月額173,921円②時給1,017円(①②ともに年2.4カ月程度のボーナスあり)</p>	
<p>市内小中学校臨時的任用教職員 ①小学校教員 ②中学校教員(英語) ③中学校教員(数学)</p>	<p>期間・時間: 採用した日から6カ月(更新した場合は年度末までの月～金・午前8時15分～午後4時45分(学校行事により週休日の勤務あり) 資格: ①小学校教員免許②中学校教員免許(英語)③中学校教員免許(数学) 募集人数: すべて若干名 報酬: 月額約243,000円(大学新卒)</p>	
<p>新型コロナワクチン接種会場職員 ①看護師(ワクチン充填、予診票確認、健康観察) ②事務(受付、誘導、記入補助など)</p>	<p>期間: 10月から接種終了まで(集団接種実施週について1～5日) 場所: 中央公民館・おあしす・保健センター 資格: ①看護師 報酬: ①時給1,340円②時給965円</p>	
<p>その他 彩の国動物愛護推進員</p>	<p>内容: 県では犬、猫などの動物の愛護や正しい飼い方について県民の理解を深めるため、ボランティアとして積極的・自主的に活動を行っていただける方を動物愛護推進員として委嘱しています</p>	<p>県生活衛生課☎048・830・3612 ※県ホームページなどから募集要領を確認し、11月30日(金)までに応募してください</p>

優良勤労者・技能功労者
表彰の対象者(推薦)

- ① 優良勤労者(次のいずれかに該当)
- ② 市内の同一事業所に20年以上勤務し、勤務成績が他の模範となる方
- ③ 事業所内での重大な事故発生を未然に防止し、人命や重要な施設などの保全をした方
- ④ 事業所内で、有益な発明発見や改良工夫をなし、労働能率の向上、または技術の向上に顕著な功績のあった方
- ⑤ 技能功労者(次のすべてに該当)
- ⑥ 市内事業所で、同一職種に30年以上従事した方
- ⑦ 令和4年4月1日現在の年齢が50歳以上の方
- ⑧ 優れた技能を有し、後進の育成に貢献し他の模範となる方

【①②共通】
 基準日…令和4年4月1日
 表彰時期…11月下旬
 推薦方法・問合せ…9月30日(金) (必着までに所定の推薦書(商工課または市ホームページで入手可)を直接または郵送で商工課へ☎982・9697FAX共通

お知らせ

9月10日は「下水道の日」
下水道に接続しよう！

下水道は普段私たちの目に触れないので、その存在を感じることはありませんが、生活排水を元のきれいな水にして川へ流し、自然環境を守っています。下水道に接続すれば浄化槽汚泥のたまり具合やくみ取りを気にする必要もなくなります。

市では下水道未接続の方に對して、手紙により接続をお願いしています。未接続の方は下水道の役割をご理解いただき、1日も早い接続をお願いします。

吉川 下水道接続の流れ **検索**
 問合せ…河川下水道課☎982・9982FAX共通

9月20日はバスの日
バスに乗って出かけよう

バスは市民の生活を支える大切な交通手段ですが、コロナ禍によるおうち時間の増加などによって、利用者が減少

- 費用の記載がないものは、すべて無料です。
- 郵送先は特に記載がない場合、〒342-8501(住所不要)です。
- ファクスは、FAX共通と記載されている場合、市役所共通FAX981・5392です。
- 参加時はマスク着用の上、主催者の指示に従ってください。



し、バス事業の継続に影響が出ています。バスがなくなると、生活の足がなくなり、困ってしまう人が出てきます。

また、高齢化がさらに進行すると、バスの果たす役割はますます大きくなっていきます。

持続可能な公共交通を目指すために、バスの運行ダイヤに合わせ外出するなど「みんなが乗ってみんなで支える」という気持ちでバスを利用しましょう。

問合せ：政策室 ☎982・944
5 FAX共通

9月20日は日本で最初にバスが走った「バスの日」だよ!



ハロウィンジャンボ宝くじ

9月21日頃から発売

ハロウィンジャンボ宝くじは、1等・前後賞合わせて5億円、同時発売のハロウィンジャンボミニは、1等・前

後賞合わせて5000万円です。お求めは県内の宝くじ売り場で!

この宝くじの収益金は市町村の明るいまちづくりや環境対策、高齢化対策など地域住民の福祉向上のために使われます。

販売期間：9月21日～10月21日

問合せ：(公財)埼玉県市町村振興協会 ☎048・822・5004

秋の全国交通安全運動

夕暮れ時や夜間に外出するときは、反射材を身に付け、明るく目立つ色の衣服を着用するよう、声を掛け合ひましょう。

期間：9月21日～30日
問合せ：危機管理課 ☎940・1072 FAX共通

全国一斉司法書士による

養育費相談会

埼玉県青年司法書士協議会と全国青年司法書士協議会の共催で、養育費に関する電話相談会を開催します。養育費

住民税非課税世帯等に対する臨時特別給付金はまもなく終了します

新型コロナウイルス感染症の影響が長期化する中で、さまざまな困難に直面した方々に対し、生活・暮らしの支援を行うことを目的とした住民税非課税世帯等に対する臨時特別給付金の申請は、まもなく終了します。申請期限内に手続きをお願いします。

対象：①令和3年度住民税非課税の世帯(支給要件確認書を送付した世帯、または令和3年1月2日以降に吉川市に転入した方のうち、転入前の市町村において住民税が非課税の方)
②家計急変世帯(世帯の全員が令和4年1月1日以降に、新型コロナウイルス感染症の影響で収入が非課税相当となった世帯)
③令和4年度住民税非課税の世帯(令和3年度非課税世帯の対象外かつ家計急変世帯での申請をしていない方)※7月15日付けで支給要件確認書を送付しています。

支給内容：1世帯あたり10万円
申請期限：①②9月30日③10月14日(当日消印有効)
問合せ：吉川市非課税世帯等臨時特別給付金コールセンター ☎0120・070・902(10月末まで)

よしかわ生活応援給付金を実施しています

生活に困窮する方々の生活・暮らしの支援を図るため、市独自の給付金を支給します。申請期限内に手続きをお願いします。

対象：令和4年度住民税均等割のみ課税の世帯(分離課税所得200万円以上の世帯および住民税非課税世帯等に対する臨時特別給付金の対象の世帯を除く)※その他にも条件があります。
支給内容：1世帯あたり10万円
申請期限：10月14日(当日消印有効)
問合せ：地域福祉課 ☎982・9548 FAX共通

法の日「無料法律相談会」

でお悩みの方はぜひご相談ください。(相談無料・秘密厳守)
日時：9月25日(日)午前10時～午後4時 ☎0120・567・301
フリーダイヤル・予約不要
問合せ：担当 柏原 昌之 ☎048・727・2782

10月1日の「法の日」の行事として、埼玉弁護士会越谷支

部の弁護士が、離婚・相続・借金・交通事故など、さまざまな法律問題にお答えします。

日時：9月30日(金)午後1時30分～4時(事前予約制、9月16日(金)受け付け開始、1人30分以内)

場所：越谷市中央市民会館(越谷市越ヶ谷4-1-1)※越谷駅から徒歩7分
申込：埼玉弁護士会越谷支部

メロディ放送時間変更(防災行政無線)

事務局 ☎048・962・1188 FAX048・962・1422(日～金)午前10時～午後4時30分

放送期間：10月1日(日)～令和5年3月31日(金)

時間：午後4時30分～
問合せ：危機管理課 ☎940・1072 FAX共通

後期高齢者医療保険のお知らせ

10月1日田から窓口負担割合の見直しにより一定の所得のある被保険者の窓口負担が2割になります。

これにより、今年度はすべての被保険者の方にもう一度保険者証を郵送します。9月中旬に簡易書留で発送しますので、10月1日田からは新しい保険者証(ピンク色)をお使いください。

窓口負担2割についての問合せ

・窓口負担割合の見直しに係るコールセンター(県後期高齢者医療広域連合) ☎0120・085・950
 ・後期高齢者窓口負担割合コールセンター(国) ☎0120・002・719
 問合せ：国保年金課 ☎982・9546 FAX共通

特定健診・高齢者健診

特定健診・高齢者健診は、10月19日頃まで実施しています。対象の方には受診券を送付しています。健診は毎年受けることが大切です。今年も

忘れずに健診を受けましょう。
 問合せ：国保年金課 ☎982・5116 (国保) ☎982・9546 (後期) FAX共通

令和5年度就学予定者の健康診断

令和5年度に小学校に入学を予定しているお子さまの健康診断を行います。対象者には10月上旬にご案内を送ります。

日程	対象校
10月19日 函	吉川小・北谷小
10月21日 函	美南小
10月24日 函	中曽根小
10月25日 函	旭小
10月26日 函	三輪野江小・関小・栄小

受付時間：午後1時～1時20分 ※天候などの影響により延期する場合は各校のホームページでお知らせします。

対象者：平成28年4月2日から平成29年4月1日生まれの方。
 ※引越しや私立に進学する予定の方は学校教育課にご連絡ください。
 問合せ：学校教育課 ☎984・3564 FAX共通

都市計画に関する公聴会開催のお知らせ

県が決定する都市計画の変更案を作成するにあたり、市民の皆さんからご意見をいただくため、公聴会を開催します。

日時：11月10日(木)午後2時～
 場所：越谷市中央市民会館13～16会議室

内容：越谷都市計画都市計画区域の整備、開発及び保全の方針の変更、越谷都市計画区域区分の変更

【都市計画の変更の構想(原案)の閲覧】

期間：9月20日(木)～10月4日(木) (土曜祝除く開庁時間のみ対応)
 場所：市都市計画課、県都市計画課、県越谷県土整備事務所、越谷市都市計画課、松伏町新市街地整備課

※変更原案については、9月20日(木)から県都市計画課ホームページでもご覧になれます。
 (公述(公聴会で意見を述べること)の申し出)

対象：吉川市、越谷市および松伏町に住所を有する個人および法人
 提出先：市都市計画課または

県都市計画課(〒330-1930)
 1、所在地記入不要)
 提出方法：10月4日(木)までに閲覧場所にある公述申出書に必要事項を記入の上、直接または郵送(必着)。なお、県電子申請届出サービスによる提出もできます。(詳細については、県都市計画課ホームページをご確認ください。)

※希望者が多い場合は、公選人を選定することがあります。
 ※1人あたりの公述時間は、おおむね10分以内となります。
 ※申し出がない場合は、公聴会は中止となります。

※傍聴を希望する方は、10月14日(金)以降に市都市計画課にお問い合わせください。
 問合せ：市都市計画課 ☎982・9903 FAX共通、県都市計画課 ☎048・830・5341

もみから焼きなどの苦情が増加しています

廃棄物の野外焼却(野焼き)は法律で禁止されています。例外として、農業を営むためにやむを得ないものとして行うもみからなどの焼却は認め

広告

屋根、外壁工事、リフォーム・・・高い見積りでお悩みですか？

年間実績200件以上の高い技術力で、皆様のお困りごとを解決いたします。

Webサイトはこちら！(URL: <http://takumi-b.com/>)

まずは電話でお見積り！
048-940-8938

住居リフォーム 事業部部長 国土交通大臣登録
 住 推 協

屋根、外壁工事、リフォームのことなら
株式会社 匠美建
 〒342-0036 埼玉県吉川市高富1-27-3 今野ビル303

分譲住宅 注文住宅 リフォーム 修理工事 土地の仲介 賃貸管理 空家・空地・相続等 不動産のご相談

HIGH SPACE
株式会社ハイスペース

〒342-0055 埼玉県吉川市吉川1-19-1
 TEL 048 - 981 - 5487

パナソニック製住宅用電気プラグインチャージ工器認定店

広告

- 費用の記載がないものは、すべて無料です。
- 郵送先は特に記載がない場合、〒342-8501(住所不要)です。
- ファクスは、FAX共通と記載されている場合、市役所共通FAX981・5392です。
- 参加時はマスク着用の上、主催者の指示に従ってください。



られています。ただし、周辺環境に悪影響を及ぼす場合には禁止されます。

消費者と生産者が相互に理解し合い、吉川の農業を守るため、もみगरらなどではできない農地にすき込むなどをして地力増進に活用しましょう。

やむを得ずもみगरらなどの焼却をする場合には次のことに十分注意してください。

- ①夜間の焼却は危険を伴うため、日没後には行わない。
 - ②煙や臭いが住宅地へ広がらないよう、風向きに十分注意する。
 - ③強風や乾燥など、火災が広がる恐れがあるときは行わない。
- 問合せ：農政課 ☎982・948
2 FAX共通

家具転倒防止器具などの取り付けを支援します

阪神・淡路大震災では、亡くなられた方の約8割が、倒壊した住宅や家具の下敷きになったことによる圧死でした。市では、地震時における家具転倒による被害の防止・軽減を図るため、家具転倒防止器具などの取り付けを支援します。

- 対象：次のいずれかに該当する世帯
- ・市内在住で、65歳以上の方のみで構成する世帯
 - ・身体障害者手帳、精神障害者保健福祉手帳または療育手帳の交付を受けた方のある世帯
 - ・要介護または要支援の認定を受けた方のある世帯

対象家具：たんす、食器棚、本棚などの大型の木製家具※1世帯1回限り、3台まで
費用：市が準備する器具など（L字金具や添え木）を使用する場合は無料、その他については自己負担。

留意事項：市が委託する事業者が取り付けますが、器具（L字金具のみ）の支給もしています。

申込・問合せ：申請書（危機管理課、市ホームページで入手可）を直接、危機管理課へ ☎982・9471 FAX共通

木造住宅の耐震化に関する補助金

市では、職員による木造住宅の無料簡易耐震診断を行っています。耐震不足と判断さ

れた場合には、建築士による耐震診断やその後の耐震改修に補助金を交付しています。ぜひご利用ください。

また、今年度より高齢者（65歳以上）居住世帯が、耐震改修を行う場合には、補助金の増額を行います。

対象：昭和56年5月31日以前に着工された木造住宅
問合せ：都市計画課 ☎982・9885 FAX共通

助成金を活用した地域の活性化

（二財自治総合センターでは、宝くじの社会貢献広報事業として宝くじの受託事業収入を財源にコミュニティ助成事業を実施しています。

今回は川富自治会および木売町会で助成金を活用し、備



◎埼玉県消費生活課

- 「無料」という言葉に注意！屋根工事を勧められることも！
- その場で契約しない。複数社から見積もりを取る！
- クーリング・オフ(解約)ができることも！

問合せ：消費生活センター(商工課) ☎982・9697または188(消費者ホットライン) FAX共通

品が整備されました。川富自治会では椅子やエアコンなどが整備され、木売町会ではキヤラバンテントやエアコンなどが整備されました。備品の活用により、一層の地域交流活動の活性化が期待されます。

問合せ：市民参加推進課 ☎982・9685 FAX共通



川富自治会



木売町会

埼玉県部落差別の解消の推進に関する条例が施行されました

この条例は、部落差別の禁止規定を設けるとともに、同和問題について正しい認識を一人ひとりが持つことにより、部落差別をなくしていくことを目的としています。

問合せ：県人権・男女共同参画課 ☎048・830・2258 FAX 048・830・4755

イベント

なまりんオレンジカフェ

みんなで楽しくお話ししませんか。※天候などによって中止になる場合があります。また、事前に体温測定し、発熱や体調不良のある方は、参加をご遠慮ください。

	日時	場所
①	9月3日(日) 午前10時～11時30分	中央公民館
②	9月8日(金) 午後1時30分～3時	社会福祉協議会
③	9月21日(金) 午後2時～3時	ウエルカフェ (美南3-12)
④	9月28日(金) 午後2時～3時	平沼地区公民館
⑤	10月1日(日) 午前10時～11時30分	中央公民館

対象…認知症の方やその家族、認知症に関心のある方
申込…各地域包括支援センターへ①⑤ 第2包括 ☎981・5811 FAX 981・1144 ②③④⑤ 第1包括 ☎984・4766 FAX 981・8719 ③④ 第3包括 ☎981・7158 FAX 984・6366

介護と向き合う人のためのサロン

介護に関する悩みを共有したり、話をしながら気分転換しましょう。※天候などによって中止になる場合があります。また、事前に体温測定し、発熱や体調不良のある方は、参加をご遠慮ください。

日時・場所…9月6日(日)午前10時～11時30分 旭地区センター
対象…介護をしている方、これから介護の予定のある方
申込…第1包括 ☎984・4766 FAX 981・8719

やってみよう！タブラブビー

日時…9月11日(日)午前10時～11時30分
場所…永田公園
対象…市内在住の小学生
問合せ…NPO法人たすけあい・よしかわ ☎971・6969

障がい者アート展

日時…9月12日(日)～30日(金)
展示場所…市役所コミュニティルームおよび市ホームページ

第31回埼玉人権を考えるつどい
～出会い ふれあい おもいやり～

人権の21世紀といわれる中で、埼玉市町の地域における人権問題に取り組む様々な団体が主体となり、行政とともに同和問題(部落差別)をはじめとしたあらゆる人権問題の早期解決に向けて、地域間の交流を通じて、地域住民の人権意識の高揚と正しい理解を図ることを目的に開催されます。この事業は「人権尊重社会をめざす県民運動」事業として実施するものです。

今年も、埼玉12市町の全児童・生徒が参加し、人権に思いを寄せたメッセージを形にした「10万人メッセージ」や「10万羽の折鶴」を会場内に展示します。平成23年度から毎年作成している「10万羽の折鶴」は、今年度で1,245,379羽になります。皆様のご来場をお待ちしております。

日時：10月6日(日)午前9時～午後4時(受け付けは午前8時30分～)

場所：久喜総合文化会館(久喜市下早見140)

内容：[歓迎行事]幼稚園児による太鼓[大ホール]くき親善大使久喜北陽高校チア部によるダンス演技、市民団体による音楽演奏、ハンドベル演奏、ジャズ音楽演奏、ハーブ&オカリナ&ピアノ演奏、ハーモニカ演奏、中学生による吹奏楽・マーチング[いちようステージ]市民団体による体操、ハーモニカ&ピアノ演奏、マンドリン&チェロ二重奏、高校生によるちんどんパフォーマンス[展示等]福祉施設、特別支援学校、埼玉12市町の人権に関する展示、高校生の書道作品、ロードトレインの運行[販売]福祉施設等の物品販売

入場料：無料 **主催**：人権啓発推進埼玉実行委員会

問合せ：市民参加推進課 ☎982・9458 FAX 共通

内容…絵、工作、写真の3部門の作品展示、会場およびウェブ上での投票

問合せ…障がい福祉課 ☎982・5238 FAX 共通



第141回理科教室

「空気で遊ぼう！」

日時…9月17日(日)午前9時30分～11時30分ごろ

(今回は10月8日(日))
場所…おあしすセミナールーム3
内容…空気で遊ぼう2回目

対象・定員…小学生・20人程度
費用…100円

問合せ…吉川さいえんすクラブ 鈴木 ☎992・1881 FAX 992・0317 MAIL suzuki@psuzuki.co.jp

巡回聴覚障害者相談

埼玉聴覚障害者情報センターでは、来所できない方のために巡回聴覚障害者相談を行います。子育てや仕事、人間関係の悩みなど、お気軽に

ご相談ください。
日時…9月21日(日)午前10時～正午

場所…八潮市やしお生涯学習館セミナー室3・4

対象…聴覚障がい者または聴覚障がい者と関わりのある方
※手話通訳・要約筆記あり。
※午後は訪問相談を実施。希望する場合は事前にご連絡ください。

問合せ…埼玉聴覚障害者情報センター ☎048・814・3353 FAX 048・814・3355

- 費用の記載がないものは、すべて無料です。
- 郵送先は特に記載がない場合、〒342-8501(住所不要)です。
- ファクスは、FAX共通と記載されている場合、市役所共通FAX981・5392です。
- 参加時はマスク着用の上、主催者の指示に従ってください。



産直めぐり「秋編」

市内の生産現場をなまりんバスで巡ります。

日時・集合場所：10月4日(日) 午前9時～正午・市役所

巡回コース：卵直売所、小松菜収穫体験、J・Aさいかつ農産物直売所フレッシュファーム

対象・定員：市内在住の方・14人(応募者多数の場合は抽選。所定の人数に達しない場合は中止)

持物：マスク、タオル、飲み物 ※汚れても良い服装で参加。
申込・問合せ：9月16日(金)までに電話で農政課へ ☎982・9482 FAX共通



自然観察会

(ウエットランド)

昨秋に開催した際には、カルガモやアカネなどを見ること



た。「こり博士」と「むし博士」と一緒に秋の生き物を探しにいきませんか。

日時・集合場所：10月8日(日) 午前9時30分(2時間程度)・市役所玄関前

対象：市内在住・在勤・在学の方(小学生以下は保護者同伴)
定員：20人

申込：9月28日(金)から10月7日(金)までに電話、ファクス、rankyou2@city.yoshikawa.saitama.jpまたは左記申込フォームから①参加者氏名

②住所③電話番号を環境課へ ☎982・9698 FAX共通



県東地域障害者就職面接会

日時：10月18日(日)午後1時～3時30分

場所：越谷市中央市民会館4階(越谷市越ヶ谷4-1-1)

内容：ハローワーク越谷・春日部・草加のエリア内の企業の障がい者雇用に関する合同面接会

対象：障がいをお持ちの方
申込・問合せ：9月30日(金)までに直接、ハローワーク越谷

へ(専門援助担当窓口) ☎969・8609

グラウンドゴルフ大会

日時・場所：10月26日(日)午前9時～正午・永田公園

定員：先着60人
費用・持物：700円・クラブ、ボール

申込・問合せ：9月2日(金)から直接、公益社団法人吉川市シルバー人材センターへ ☎982・7720(受付時間：午前9時～午後6時)

GO!スポーツ

子どもから大人まで、全8種類のスポーツを好きなスタイルで自由に楽しめます!

日時：10月22日(日)、11月26日(日)、12月17日(日)、令和5年1月14日(日)午前9時～11時

場所：北谷小学校(12月17日田のみ総合体育館)

内容：グラウンドゴルフ、ストラックアウト&Tボール、ノルディックウォーキング、タグラグビー、卓球、卓球パシ、ボッチャ、バドミントン

※スタッフがやさしくサポートしてくれるので、初めての方も安心です。

定員：各日50人程度
申込・問合せ：9月16日(金)からファクス、左記申込フォームまたは直接、スポーツ推進課(総合体育館)へ

☎982・6800 FAX983・1867



埼玉県潜在保育士 復職支援プログラム

保育士資格を持つ方で、保育園での勤務経験がない方やブランクがある方向けの研修を県が実施します。

日時：11月2日(日)・7日(日)・23日(日)

場所：浦和コルソフ階コルソホール(さいたま市浦和区高砂1-12-1) ※11月2日(日)・7日(日)はオンライン研修

内容：3日間の研修後、県内の保育施設で1日間の見学実習を行います。詳細は、県ホームページをご覧ください。

問合せ：県少子政策課 ☎048・830・3349



ライフ・チャレンジ・ザ・ウォークin吉川

グループのみんなと協力して市内のチェックポイントを歩いて回ります。たくさんクイズやゲームを用意して、皆様のご参加をお待ちしています!

日時：11月3日(祝)午前9時～正午(小雨決行)

場所：美南小学校(スタート・ゴール)

・ファミリーコース：3～5キロメートル
・チャレンジコース：5～7キロメートル

対象：市内在住で子どもを含む家族および2から5人までのグループ ※小学生のみでの参加不可

定員：400人 ※申し込み多数の場合は抽選

申込・問合せ：9月16日(金)から30日(金)までに左記申込フォームまたは直接、スポーツ推進課(総合体育館)へ ☎982・6800 FAX983・1867



講座

就職活動セミナー

安心して就職活動ができるよう経験豊富なキャリアコンサルタントが説明します。当セミナーへの参加は、ハローワークの求職活動に該当します。

日時：①10月7日(金)午前10時～11時30分「コミュニケーション能力向上・マナーアップ講座」②10月14日(金)午後1時30分～3時「適職の見つけ方と求人への探し方講座」

場所：市役所203

対象：就職活動中の方

※①②とも保育あり

定員：各先着15人

申込・問合せ：9月15日(金)から10月3日(木)までに左記申込フォームまたは電話で商工課へ ☎982・9697 FAX 共通



子育て健康講座

乳幼児の身体や健康について学ぶ講座です。

日時：10月①11日(火)午前10時～

11時30分「子どもの食事と健康」
②13日(木)午前10時～11時30分「子どもの病気とけが」③21日(金)午前10時～11時「親子であそぼう」

場所：①②おあしす子ども室 ③中央公民館

対象：市内在住の乳幼児と保護者

定員：①②5組(予約優先のため、午前中は子ども室の利用はできません)③15組程度

申込・問合せ：電話または直接、子育て支援センターへ ☎984・6377 FAX 984・6378



親子であそぼうの様子

くらしの会「布ぞり教室」
廃食用油石けん作り教室

①布ぞり教室

衣類のリサイクルで素足に気持ち良い布ぞりを手作りしてみませんか。



日時：10月13日(木)午後1時30分～3時30分

場所：中央公民館303・304

対象・定員：市内在住の方・24人(応募者多数の場合は抽選)

費用・持物：300円(当日払い)・大人用Tシャツ(古着)3枚以上、ハサミ、洗濯ばさみ1個、ものさし、座布団、あれば10号のかぎ針

②廃食用油石けん作り教室
汚れが落ちやすく環境にも優しい石けんを、一緒に手作りしてみませんか。

日時：10月20日(木)午前10時～11時30分

場所：おあしすフラワーサークル下(市役所玄関前に集合)

内容：廃食用油にEM(河川の汚染物質を浄化する有用微生物)パウダーを入れた、エコロジーな石けんづくり

対象・定員：市内在住の方・15人(応募者多数の場合は抽選)

費用：300円(当日払い)

持物：軍手、エプロン、マスク、ハンカチ

①②共通

申込：9月30日(金)までに(当日消印有効)往復はがきの返信の文面に参加を希望する教

室名、住所、氏名、電話番号を記入し、宛名に〒342-8501、住所不要、くらしの会事務局(商工課)を記入し、郵送。

問合せ：商工課(くらしの会事務局) ☎982・9697 FAX 共通

創業塾(全8回)

日時：【講義】10月13日(木)・20日(木)・27日(木)、11月4日(金)・10日(金)・17日(金)【個別相談】11月24日(金)、12月1日(金)午後6時30分～8時30分

場所：吉川市商工会館(平沼1-21-16)

内容：創業の心構え、必要な手続きや知識など。詳細は

吉川市創業塾 **検索**

講師：株式会社エイチ・エール 池田孝行氏

対象：起業に興味がある方、事業後継者など

定員：先着20人

申込・問合せ：9月30日(金)までに申込書(商工課、市ホームページ、市商工会で入手可)をファクスで市商工会へ ☎981・1211 FAX 984・1189

※本講座を4回以上、1カ月

～出会いを大切に 語り継がれる信頼～



飯島設計株式会社

〒342-0056 埼玉県吉川市平沼一丁目6番地12

TEL 048-981-0123 (代)

設計部 TEL 048-981-3111

工事部 TEL 048-981-3211

資産管理部 TEL 048-981-1110



越谷駅 西口1分

木曜のレディースデイは9月いっぱいまで終了いたします(木曜は休診となります)

医療法人社団 恩志会

越谷肛門胃腸クリニック

- 日帰り痔手術 ●大腸がん検診 ●各種保険取扱
- 胃・大腸の内視鏡検査 ●過敏性腸症候群治療
- 女性専用待合室あり

診療時間	月	火	水	木	金	土	日	祝
午前 9:30~12:00	○	○	○	○	◎	○	×	×
午後 4:00~6:00	○	○	○	○	○	×	×	×

tel.048-960-2233

http://www.ok2.or.jp

埼玉県越谷市赤山本町8-5 山六ビル2F

ok2 越谷 で 検索

- 費用の記載がないものは、すべて無料です。
- 郵送先は特に記載がない場合、〒342-8501(住所不要)です。
- ファクスは、FAX共通と記載されている場合、市役所共通FAX981・5392です。
- 参加時はマスク着用の上、主催者の指示に従ってください。



絵本の読み聞かせの良さを学ぶ講座です(読み聞かせも行います)。
日時：10月17日(月)午前10時30分～11時30分
場所：おあしす子ども室
対象・定員：乳幼児とその保護者・5組
申込・問合せ：直接または電話で子育て支援センターへ
 984・6377 FAX984・6378

子育て読み聞かせ講座

にわたり受講すると、市への申請により「特定創業支援事業を受講したことの証明書」が交付されます。

いきいき運動教室・はつらつ運動教室(後期)

①いきいき運動教室

運動指導士のもと、リズム体操やストレッチ運動、筋力トレーニングを行う運動教室です。

対象：65歳以上(令和5年3月31日までにになる方も含む)で、介護認定を受けていない方(総合事業対象者含む)

【おあしす(各先着20人)】

日時：11月7日(月)～令和5年3月6日(月)(全15回)

Aコース 午後1時～2時30分

Bコース 午後2時45分～4時15分

【総合体育館(先着40人)】

日時：11月8日(火)～令和5年3月14日(火)午後1時30分～3時(全15回)

【東部地区公民館(先着25人)】※駐車場なし

日時：11月9日(水)～令和5年3月8日(水)午前10時～11時30分(全15回)

【美南地区公民館(各先着40人)】※駐車場なし

日時：11月9日(水)～令和5年3月8日(水)(全15回)

Aコース 午後1時～2時30分

Bコース 午後2時45分～4時15分

【中央公民館(各先着40人)】

日時：11月17日(火)～令和5年3月23日(火)(全12回)

Aコース 午後1時15分～2時45分

Bコース 午後3時15分～4時45分

日時：11月8日(火)～令和5年2月21日(火)(全11回)

Cコース 午前10時～11時30分

②はつらつ運動教室

座りながらできる運動や口腔体操を行い、身体的機能や認知機能の低下を予防する運動教室です。

対象：①への参加(立位の運動)が難しいなど生活機能の低下があり、介護認定を受けていない方(総合事業対象者含む)※必要な方には送迎あり(乗降の補助は無し)。

【平沼地区公民館(各先着12人)】

日時：11月10日(木)～令和5年3月9日(木)

Aコース 午前10時～11時30分

Bコース 午後1時30分～3時

【美南地区公民館(各先着12人)】

日時：11月11日(金)～令和5年3月10日(金)

Aコース 午前10時～11時30分

Bコース 午後1時30分～3時

①②共通

申込・問合せ：1人1コースを選択し、下記の期間内に電話で東京体育機器株式会社へ
 ☎03・3625・6831 FAX03・3625・6802
 ①9月12日(月)～16日(金)②9月20日(火)～27日(火)午前10時～午後4時
 ※新規の方を優先し、先着で受け付け。利用決定後、各参加者へ日程などを送付。

よしかわ市民講座

特別講座

日時：10月26日(火)午前8時中
央公民館出発(予定)
場所：渋沢栄一記念館、妻沼聖天山、道の駅など

内容：新しい一万円札の顔となる、渋沢栄一の生誕地である深谷市などを散策します。
対象：18歳以上の市内在住・在勤の方
定員：先着25人
費用：3000円(昼食代込み)

申込：9月21日(火)から10月12日(火)までに費用を添えて直接、中央公民館へ
問合せ：生涯学習課 ☎984・3563 FAX共通



太陽光発電・蓄電池・エコキュート・UFB
 エアコン・EV充電設備・塗装・リフォーム

njs 日本住環境設備(株)

施工実績 30,000棟超 吉川市木売 2-7-9 渡辺ビル
 専門の工事会社です。 吉川駅南口ロータリー目の前

工事店価格
 ダイキンエコキュート370L
 工事費込 39.8万円～
 太陽光発電システム3kw
 工事費込 69.8万円～

☎ 0120-929-556

www.njs.co.jp njs 太陽光 検索



介護職員初任者研修 申込受付中!

介護の基本を学んで《スキルアップ》しませんか?

研修修了者には、介護職員初任者研修修了証を発行します。

- ◆研修期間：令和4年10月6日～令和5年3月16日
- ◆受講時間：9：00～16：20(毎週木曜日 1日6時間授業)
- ◆会場：吉川福祉専門学校 ◆募集定員：24名
- ◆受講料：60,000円(テキスト代含む)
- ◆申込方法：郵送または窓口による受付(先着順)



埼玉県指定番号 東中福第681号

【受講会場およびお問い合わせ先】
 介護福祉士の専門学校
吉川福祉専門学校

JR吉川駅下車徒歩5分
 吉川市保1-23-14
 Tel.048-984-4701

広告

広告



各種相談

掲載期間:9月1日～10月7日

相談日が祝日や振替休日の場合はお休みです。

○それぞれ専門の相談員が対応します。

○場合により変更または中止となることがあります。

○上段の表でファクスの記載がない場合、FAX981・5392になります。

○その他、県の相談業務は右記QRコードからご覧いただけます。



相談種類	日 時	場 所	問 合 せ
法 律	毎週金(9月23日除く)午後1時20分～4時20分(要予約)	市民参加推進課 ☎982・9458	
税 務	9月5日 月、10月3日 月 午後1時30分～4時(要予約)		
行政書士	9月1日 日、10月6日 日 午後1時30分～3時30分(要予約)		
行 政	9月8日 日 午後1時30分～3時30分(要予約)		
人 権	9月20日 日 午後1時30分～4時		
女性総合	9月12日 月・26日 月 午後1時～4時	おあしす	市民参加推進課 ☎982・9685
納税(夜間)	9月9日 金・22日 日、10月7日 金 午後5時～8時	収納課 ☎982・5113	
年 金	毎週 日 午前9時～午後4時(午後0時15分から1時除く)	国保年金課 ☎982・5117	
子どもと家庭	9月6日 日、10月4日 日 午前9時30分～11時30分	児童館	専用ダイヤル ☎940・1258 子育て支援課 ☎982・9529
	毎週 月～ 金 午前9時～午後5時	子育て支援課	
ひとり親家庭	毎週 月～ 金 午前9時～午後5時	子育て支援課	
育 児	毎週 月～ 金 午前9時～午後4時	第一保育所 ☎FAX982・0259 第二保育所 ☎982・5300 FAX982・5647 子育て支援センター ☎984・6377 FAX984・6378	
教 育	毎週 月～ 金 午前9時～午後5時	少年センター ☎981・3864 FAX981・3863	
学校生活 (さわやか相談)	毎週 月～ 金 午前10時30分～午後4時30分	東中 ☎982・0055 FAX982・0258 南中 ☎981・8749 FAX982・1469 中央中 ☎983・2668 FAX982・0236 吉川中 ☎940・5887 FAX984・7340	
こころ 障がい	毎週 月～ 金 午前9時～午後6時 ※相談員不在時は転送電話対応	障がい者相談支援センターすずらん ☎981・8510 FAX999・6854	
高齢者	毎週 月～ 金 午前8時30分～午後5時(予約優先) ※地域包括支援センターにより対応時間が異なる	第1包括 ☎984・4766 FAX981・8719 第2包括 ☎981・5811 FAX981・1144 第3包括 ☎981・7158 FAX984・6366	
DV	毎週 月～ 金 午前9時～午後5時 ※DVとは配偶者や交際相手からの暴力のことをいう	配偶者暴力相談支援センター(市民参加推進課) ☎982・5968	
消費生活	毎週 月 日 日 午前10時～午後3時受け付け (正午から午後1時除く)	消費生活センター(商工課) ☎982・9697 消費者ホットライン ☎188	
就職活動	毎月第1・3 日 午後1時～4時受け付け(予約優先) ※4月から時間に変更となっています	商工課 ☎982・9697 メール相談は右記QRコードから	
こころくらしの 安心相談	毎週 月～ 金 午前10時～午後4時(要予約)	地域福祉課 ☎982・9548	

【その他、新型コロナウイルス関連相談窓口】

相談種類	名 称	問 合 せ
新型コロナウイルスに関して	県新型コロナウイルス感染症県民サポートセンター	☎0570-783-770 FAX048-830-4808
労働問題(解雇・雇止めなど)	特別労働相談窓口	☎048-600-6262
	埼玉新卒応援ハローワーク	☎048-650-2234 FAX048-650-1144
心の健康について	働く人のメンタルヘルス・ポータルサイト「こころの耳」	☎0120-565-455
さまざまな悩みの相談	よりそいホットライン	☎0120-279-338 FAX0120-773-776
	SNS相談(LINE、Twitter、Facebook、チャットなど)	厚生労働省ホームページに記載

24時間対応

入院・施設入居時 身元保証

緊急時の駆けつけ

私たちがお手伝いします



ご家族の代わりにお引き受けします

あ～、どうしよう…

吉川市 高齢者の身元保証は 一般社団法人 あんしんの輪

- ☑老人ホームなどに入所する際の保証人がいない
- ☑病院に入院する際の保証人がいない
- ☑死後の手続きを頼める人がいない

お問い合わせはお気軽に！ ☎048-999-6414 住所：越谷市新越谷1-50-6

広 告

広 告

小児インフルエンザ予防接種(任意) 助成のお知らせ

接種期間: 10月1日(土)～令和5年1月31日(火)
対象: 生後6カ月～小学6年生
助成金額: 1,000円(原則1回目の接種時)
助成方法: 次の二つの方法があります。

①実施医療機関で接種する場合

医療機関に設置している申請書に記入し、接種を受けます。その際、接種金額から1,000円引いた額を支払います。受ける際には、「子ども医療費受給者証」の提示が必要です。

実施医療機関は、9月中旬までに市ホームページでご案内しますので、ご確認ください。

②実施医療機関以外で接種する場合

接種後、健康増進課へ助成の申請をすることで、助成金(1,000円)が申請者の指定口座に振り込まれます。

助成申請時に持参するもの

- ①インフルエンザ予防接種(1回目)を受けたことが分かるもの(接種済み証・母子健康手帳に記載されたページの写しなど)
- ②領収書(「インフルエンザ予防接種」の記載があるもの)
- ③印鑑
- ④振込先口座が分かるもの



※申請期限は令和5年2月28日(火)までです。

がん検診(個別検診)の実施期間は、 10月19日(火)までです

日本では一生のうち2人に1人が、がんになるといわれています。ご自身やご家族の健康を守るために、定期的ながん検診を受診しましょう。

がん検診は健康保険の種類に関わらず、対象年齢のすべての方が対象です。詳細は、広報よしかわ4月号と一緒に配布した「令和4年度吉川市がん検診等のご案内」もしくは市ホームページをご確認ください。
※「令和4年度吉川市がん検診等のご案内」は、公共施設にも置いてあります。

※集団検診(胃がん検診(バリウム)、乳がん検診、子宮頸がん検診)の申し込みは終了しました。ご了承ください。

看護職の資格をお持ちの方は離職時に 届け出をお願いします

「看護師等の人材確保の推進に関する法律」により、看護職(看護師・准看護師・保健師・助産師)の資格をお持ちで就業していない方は届け出が必要です。

転居や出産・育児などにより離職した方は県ナースセンターへ届け出をお願いします。

また、県ナースセンターでは、求人情報紹介や技術講習会の開催など再就業に向けたさまざまな支援を無料で受けられます。詳しくは下記までお問い合わせください。

問合せ: 県ナースセンター ☎048・620・7337

保健センターからのお知らせ

» 健康相談(会場は保健センター) «

乳幼児健康相談

日時: 10月25日(火) 午前9時30分～10時30分、15分間隔で予約を受け付けています。

» 無料口腔衛生相談(要予約) «

9月の当番医(吉川歯科医師会)

- たかせ歯科医院 ☎983・1182
 - 戸張歯科クリニック ☎982・0202
- ※電話予約の上、来院してください。

» 献血情報 越谷レイクタウン献血ルーム «

受付時間

【成分献血】午前9時45分～午後4時30分

【400・200ml献血】午前9時45分～午後5時30分

問合せ: ☎987・3737

※健康診査(4カ月・1歳8カ月・3歳4カ月) および離乳食講座(8カ月頃)については、市ホームページをご確認ください。

うちの子「結婚」しないのかしら?

独身のお子様の結婚相談承ります



お子様の結婚に関するお悩み、プロの仲人がお答えします。

まずはお気軽に仲人にご相談下さい

☎048-640-1001

結婚相談所 ムスベル

金曜日は「金のなまず」 金曜日は「金のなまず」 金曜日は「金のなまず」

ラジオ番組「金のなまず」

FM86.8MHz
こしがやエフエム

毎週金曜お昼の12時30分～ 放送中!

吉川市公式YouTubeチャンネルで聞き直しができます。番組の感想、放送してほしい内容のリクエストや制作スタッフも募集していますので、お気軽に下記までお問い合わせください。



問 政策室 ☎982・5112 FAX 981・5392 ラジオ金のなまず 検索



- 定員を設けているものは、原則すべて先着順です。
- 費用の記載がないものは、すべて無料です。
- 申し込みが必要ない講座やイベントは、当日直接会場へお越しください。

イベント	日 時	詳 細
わが子だけ？はてな広場 ～集団に入りにくいちびっ子たち 集まれ～(予約優先)	10月5日(木) 午前10時～正午 午後1時～3時	内容:あばれん坊、がんこ、ひっこみじあなど「うちの子 だけ？」と困っている方、先輩ママと話してみませんか？ 対象:乳幼児とその保護者 申込:電話または直接、窓口へ

おあしす・市民活動サポートセンター ☎きよみ野1-1 ☎984・1888 FAX983・5500

開館時間/午前9時～午後9時(市民活動サポートセンターは午後6時まで) ※おあしす利用申し込みは午後8時まで
【休館日】9月7日(木)・21日(木)

イベント	日 時	詳 細
ボディーコントロール	毎週(木) 午前10時15分～11時15分	場所:視聴覚ライブラリー4階多目的室 内容:ピラティスと日常生活に必要な筋力トレーニングを融合したエクササイズ 定員:15人 費用:500円 持物:ヨガマットやバスタオル 申込:開催日前日(休館日の場合は前々日)の午後0時30分～8時に電話で窓口へ
やさしいヨーガ	毎週(金)(9月23日・30日除く) 午前10時15分～11時15分	場所:視聴覚ライブラリー4階多目的室 定員:20人 費用:500円 持物:ヨガマットやバスタオル 申込:開催日前日(休館日の場合は前々日)の午後0時30分～8時に電話で窓口へ
ウエルカムおあしす参加者募集(募集部門:展示・フリーマーケット)	9月5日(月)～30日(金)	内容:ウエルカムおあしす(10月22日(土)開催)の参加者を募集します 申込:直接、おあしすへ ※詳細は館内設置またはホームページ掲載の募集案内をご覧ください
サポセン 災害時に役立つ「カンタンごはんの炊き方と防災グッズ」	10月1日(土) 午前10時～正午	場所:生活工房1 内容:災害時のご飯の炊き方と試食。すぐにそろえられる防災グッズ紹介 定員:10人 対象:中学生以上 申込:9月5日(月)から電話または直接、市民活動サポートセンターへ

市立図書館 ☎きよみ野1-1 ☎984・1889 FAX983・5500

開館時間/午前9時～午後7時(土は午後9時まで) 【休館日】毎週(木)

おはなし会はこちら



イベント	日 時	詳 細
思い出サロン「昭和の洋画」	9月9日(金) 午前10時～11時30分	場所:ミーティングルーム4 定員:8人 申込:電話または直接、窓口へ
英語多読講座 「えいごっておもしろい！」	9月11日(日) 午後2時～3時	場所:ミーティングルーム4 定員:10組 対象:4歳～小学生とその保護者 申込:電話または直接、窓口へ
シネマdeライブラリー 「ドライブ・マイ・カー」	9月17日(土) 午後1時30分～4時30分	場所:おあしす多目的ホール 定員:100人 申込:電話または直接、窓口へ
読書会 西條 奈加「心淋し川」	9月23日(金) 午前10時～正午	場所:ミーティングルーム4 定員:10人 申込:電話または直接、窓口へ

視聴覚ライブラリー ☎木売1-5-3 ☎981・8113 FAX981・8114

開館時間/午前9時～午後7時 【休館日】毎週(月)(9月19日除く)、9月21日(木)・30日(金)

イベント	日 時	詳 細
読書サロン～好きな本について おしゃべりしませんか？～	9月9日(金) 午後2時～3時30分	場所:4階多目的室 定員:6人 申込:電話または直接、窓口へ
ライブラリーおはなし会	9月23日(金) 午前11時～11時30分	場所:4階多目的室 対象:未就学児とその保護者 定員:10組 申込:電話または直接、窓口へ

老人福祉センター(シニア活動センターぱれっと) ☎中央3-50-4 ☎982・7717 FAX982・7721

開館時間/午前9時～正午、午後1時～4時 【休館日】なし

イベント	日 時	詳 細
ぱれっとサロン「なないろ」	毎週(木) 午前9時30分～11時30分	場所:会議室 内容:ゲームや体操で健康寿命を延ばそう！ 対象:市内在住の方 定員:20人 費用:60歳未満の方100円(入館料)
ほっこりヨガ教室 (女性向け) (予約優先・当日参加可)	10月①14日(金)②28日(金) 午後1時30分～3時	場所:集会室 内容:①やさしいヨガ(無理なくできます) ②いすヨガ、やさしいヨガ 対象:市内在住の60歳以上の方 定員:各回20人 費用:1回500円 持物:飲み物、バスタオル、動きやすい服装 申込:9月6日(木)から電話または直接、窓口へ
スマホ教室～はじめてコース～ (全2回)	10月19日(木)・26日(木) 午後1時30分～3時	場所:会議室 内容:高齢者向けはじめてのスマホ教室 対象:市内在住の60歳以上の方 定員:4人 費用:200円 申込:9月6日(木)から電話または直接、窓口へ
健康チェック &シニア向けスポーツ	10月25日(木) 午前9時～正午	場所:全館・沼辺公園(多目的広場) 内容:自分の健康年齢を知ろう！&スポーツ体験 対象:市内在住の60歳以上の方 定員:40人 ※バス送迎あり 申込:9月6日(木)から電話または直接、窓口へ

公共施設からのお知らせ



よしかわファミリーサポートセンター

☎きよみ野1-1(おあしす2階) ☎FAX984・6378

開館時間/午前9時～午後5時 【休館日】土日祝

イベント	日時	詳細
入会説明会・協力会員講習会 ※1週間前までに要予約	①9月8日(木)、10月②12日(木) ③29日(土) 午前9時30分～午後0時30分 (利用会員は午前11時まで)	場所:①美南地区公民館②③おあしす 内容:子どもを預けたい方(利用会員)と預かれる方(協力会員)への説明会と講習会(③は利用会員の入会説明会のみ) 定員:10人程度(託児あり※要予約) 申込:電話または直接、窓口へ【協力会員・両方会員、大募集中!】

子育て支援センター ひまわりの丘

☎きよみ野1-1(おあしす2階) ☎984・6377 FAX984・6378

開館時間/午前9時～午後5時 【休館日】土日祝※おあしす休館日は電話対応のみ

イベント	日時	詳細
交流ひろば「るんるんコーナー」	①9月22日(木)、10月②7日(金) ③20日(木) 午前10時30分～11時	場所:子ども室 内容:①③遊びの提供と先輩ママの外国語で遊ぼう②遊びの提供とよろず相談 対象:乳幼児とその保護者 定員:5組 申込:電話または直接、窓口へ
子育てすくすく広場(身長、体重測定と成長の相談)	9月28日(木)、10月26日(木) 午前10時30分～11時30分	場所:子ども室 対象:1歳未満の乳児とその保護者 定員:5組 持物:バスタオル 申込:電話または直接、窓口へ
ボランティア養成講座	①9月30日(金)午前9時30分～正午②10月3日(月)午前10時15分～11時③10月11日(火)または13日(木)午前10時～11時30分	場所:おあしす 内容:①「ボランティアとは」「子どもの病気とケガ」②「工作と読み聞かせ」③「託児の実践」 対象:市主催の講座などの保育ボランティアとして活動できる20歳以上の心身ともに健康な①から③すべての講座に参加できる方(有資格者は講座免除あり) 定員:若干名 申込:電話または直接、窓口へ
出前講座「なかよしタイム」 (体操や読み聞かせ、工作など)	10月27日(木) 午前10時～11時30分	場所:旭地区センター 対象:乳幼児とその保護者 定員:15組程度 申込:電話または直接、窓口へ※ハロウィンの仮装もOKです♪

美南子育て支援センター 美南の風

☎美南4-17-3(美南小学校内) ☎983・5267

開館時間/午前10時～午後3時 【休館日】土日祝(9月3日・17日除く)、9月1日(木)・6日(火)

イベント	日時	詳細
はてな広場相談会「幼稚園入園にむけて」(限定サロン・要予約)	9月14日(木) 午前10時～11時30分	内容:お子さんの幼稚園選びや心配なこと、発達に関するの気掛かりなことを、先輩ママを交えて一緒に語り合いませんか? 対象:令和5年度に幼稚園入園予定・幼稚園プレのお子さんとその保護者 申込:電話または直接、窓口へ
パパ友を作ろう♪(予約優先)	9月17日(土) 午前10時～正午	内容:パパ同士でお話ししませんか? パパによる読み聞かせなど 対象:乳幼児とパパ 申込:右記QRコード、電話または直接、窓口へ
国際交流ハローサロン♪(予約優先)	9月26日(月) 午前10時30分～正午	内容:地震などが起きたときに正しい行動がとれるように外国籍の方のための「防災講座」を行います。(ミニプレゼントあり)※防災とは地震や大雨のときに大切なことです 対象:外国籍の方優先 定員:7組の親子 費用:100円 申込:電話または直接、窓口へ
ベビーサインでコミュニケーションを取ろう♪(予約優先)	10月5日(木) 午前10時30分～11時30分	内容:ベビーサインを知って、子どもとのコミュニケーションを豊かに楽しむ(講師:野口照代氏(ろう者)、斉藤文子氏) 対象:1歳以上のお子さんとその保護者 定員:7組 申込:9月5日(月)から電話または直接、窓口へ

中央子育て支援センター ぴこの森

☎吉川団地1-7-106(吉川団地名店街内) ☎971・8865

開館時間/午前10時～午後3時 【休館日】土日祝(9月10日、10月1日除く)、9月6日(火)、10月6日(木)

イベント	日時	詳細
ふたごの日♪ ～にこにこkiss～(予約優先)	9月10日(土) 午前10時～正午 午後1時～3時	内容:ふたごちゃん、みつごちゃんと交流しましょう! パパもぜひどうぞ♪ 対象:乳幼児とその保護者 申込:電話または直接、窓口へ
オンライン保育所よろず相談会 (要予約)	9月16日(金) 午前10時30分～11時30分	内容:保育所に入るには? 吉川市の待機児童はどれくらい? など、市の職員さんに聞いてみよう! オンラインだから、おうちで参加出来ます! 対象:乳幼児とその保護者 申込:右記QRコード、電話または直接、窓口へ
赤ちゃんのためのふれあいタイム♪(予約優先)	9月20日(火) 午前10時～正午 午後1時～3時	内容:赤ちゃん向けわらべ歌、読み聞かせなど、赤ちゃんといふれあい遊びしましょう♪ 対象:乳幼児とその保護者 申込:電話または直接、窓口へ※オンラインで参加をご希望の場合は右記QRコードから申し込み



- 定員を設けているものは、原則すべて先着順です。
- 費用の記載がないものは、すべて無料です。
- 申し込みが必要ない講座やイベントは、当日直接会場へお越しください。

児童館ワンダーランド

☎美南5-3-1 ☎981・6811 FAX 983・1865

その他の
イベントは
こちら



開館時間／午前9時～午後5時

【休館日】毎週月(9月19日除く)、9月13日☎・20日☎・21日☎・27日☎

※新型コロナウイルスの感染拡大防止のため、入館時はマスクを必ず着用してください(小学生未満を除く)。

また、体温が37.5度を超える方は入館できません。その他、児童館の利用については、市ホームページでご確認ください。

プラネタリウムイベント	日 時	詳 細
プラネタリウム	①毎週土午前11時～11時50分 ②毎週土日および祝午後3時～3時50分、毎週日および祝午前11時～11時50分	内容:[①のみ]「ISSからの眺め」[②のみ]「ノーマン・ザ・スノーマン～流れ星のふる夜に～」[①②共通]季節の星座解説 対象:3歳以上(未就学児は保護者同伴) 定員:40人(30分前から窓口にて整理券を配布) 費用:市内無料、市外200円
ベビーもいっしょ♪ 家族でプラネタリウム (途中入退場可)	9月4日☎・18日☎、10月2日☎ 午後2時～2時35分	内容:「ノーマン・ザ・スノーマン～流れ星のふる夜に～」、赤ちゃんが泣いてもお互い気にせず、プラネタリウムを見よう! 対象:どなたでも(未就学児は保護者同伴) 定員:各回10組(30分前から窓口にて整理券を配布) 費用:市内無料、市外200円(3歳未満は無料)
アロマが香るプラネタリウム	9月25日☎ 午後3時～3時45分	内容:「グレープフルーツホワイト」のアロマに包まれながら、癒やしの映像と音楽で心地よい空間を楽しめます 対象:3歳以上(未就学児は保護者同伴) 定員:40人(30分前から窓口にて整理券を配布)
未就園児向けイベント	日 時	詳 細
わくわくらんど	毎週土 午後2時～2時30分	内容:読み聞かせや簡単な工作、ミニゲームなどのふれあい遊び 定員:6組
びりびりらんど	9月16日☎ 午前10時30分～正午	内容:新聞紙やボールを使ったレクリエーション、リズム遊び、読み聞かせなど(講師:五十嵐 美幸氏) 定員:20組(20分前から窓口にて整理券を配布※参加者多数の場合は抽選) 持物:室内用運動靴、飲み物
ワンダーサーキット	9月28日☎ 午前10時30分～11時30分	内容:ハンドル操作でスイスイ進むプラズマカーで遊ぼう♪二人乗りも楽しめます(15分入れ替え制) 定員:各回12人 持物:室内用運動靴
おえかきらんど	10月4日☎ 午前11時～11時40分	内容:お絵かきや工作、手遊びなど親子のふれあい遊びを楽しみます。専門員のよろず相談つき 定員:6組(20分前から窓口にて整理券を配布※参加者多数の場合は抽選)
おはなしらんど	10月6日☎ 午前11時～11時30分	内容:絵本の読み聞かせや親子のふれあい遊び 定員:6組(20分前から窓口にて整理券を配布※参加者多数の場合は抽選)
その他のイベント	日 時	詳 細
ワンダー宿題レスキュー隊	毎週金(9月23日除く) 午後3時30分～4時30分	内容:学校の宿題や分からない勉強を先生が優しく教えてくれます。一人でも、お友達同士でも大歓迎! 対象:小学生 持物:宿題やドリル、筆記用具
おもちゃの病院 (おもちゃの修理)	9月2日☎、10月7日☎ 午前10時～11時30分	内容:おもちゃの先生が壊れたおもちゃを直します 費用:部品代がかかる場合あり
月例マンカラ大会	9月19日☎ 午後1時30分～2時30分	内容:シンプルだけど奥深い、おはじきを使ったボードゲーム「マンカラ」で対戦しよう! 初めての人も大歓迎! 対象:小学生～中学生
新聞ドーム作り	10月22日☎ 午前10時～正午	内容:新聞紙を使って大きく膨らむドームを作ろう! 対象:市内在住、在学の小学生 定員:30人 持物:靴下 申込:9月25日☎から10月3日☎までに右記QRコードから申し込み※抽選結果は10月7日☎以降にお知らせ
天体観望会 (雨・曇天時は観望のみ中止)	10月29日☎ ①午後6時30分～8時 ②午後7時30分～8時30分	内容:[①のみ]「ノーマン・ザ・スノーマン～流れ星のふる夜に～」[①②共通]今夜の星空解説、木星と土星の観望 対象:小学生以上(中学生以下は保護者同伴) 定員:各回15人 費用:①市内無料、市外200円②無料 持物:室内用運動靴 申込:10月3日☎から10日☎までに右記QRコードから申し込み※抽選結果は10月14日☎以降にお知らせ
バスボムづくり	11月3日☎ 午前10時～正午	内容:重曹やクエン酸、片栗粉を使ってオリジナルバスボム(入浴剤)を作ろう! 対象:市内在住、在学の小学生 定員:30人 持物:ボウル(金属製またはプラスチック製) 申込:10月9日☎から17日☎までに右記QRコードから申し込み※抽選結果は10月21日☎以降にお知らせ

公共施設からのお知らせ



中央公民館 ☎保577 ☎981・1231 FAX983・1864

開館時間／午前9時～午後9時(受け付けは午前8時30分から午後8時まで)

【休館日】9月12日(日)・13日(月)・14日(火) 図書室は毎週(9月19日除く)、9月21日(水)・30日(金)
平沼・美南地区公民館：なし 東部地区公民館：9月20日(月)

会場調整会は下記のとおり実施します

- ①中央公民館会場調整会(12月分各会場、令和5年4月分ホールおよびロビー)
日時：9月15日(水)午前8時30分～16日(木)正午(ただし、15日(水)は午後5時まで) 申込：電話またはファクス
- ②平沼・美南・東部地区公民館会場調整会(12月分各会場、11月分特別教室)
日時：9月16日(金)午前8時30分～午後3時(東部地区公民館は午後5時まで) 申込：電話またはファクス

【共通事項】申し込みは先着順ではありません。他団体と重複したときは厳正なるくじ引きにより決定します。希望場所が確保できなかった団体のみ、9月17日(土)正午までに各公民館から電話連絡をします。

※新型コロナウイルスの感染拡大防止のため、入館・イベント参加時はマスクを必ず着用してください。また、イベント参加時には氏名・連絡先を記入していただきます。体調不良の方は参加できません。

イベント	日時	詳細
えほんのひろば 秋のお楽しみ会	9月17日(土)午前11時～11時30分(10分前から入室可)	場所：101・102 対象：未就学児と保護者 定員：30人
秋の映画会「老後の資金がありません！」(115分間)	9月17日(土)午後1時30分～(15分前から入場可)	場所：ホール 対象：小学生以上 定員：60人
1歳児サロン わんわんクラブ	9月20日(月) 午前10時30分～11時30分(10分前から入室可)	場所：303・304 対象：1歳児と保護者 定員：7組 費用：100円 持物：はさみ、のり、セロハンテープ、クレヨン 申込：9月19日(日)までに電話または直接、窓口へ
2歳児サロン にゃんにゃんクラブ	9月21日(火) 午前10時30分～11時30分(10分前から入室可)	場所：303・304 対象：2歳児と保護者 定員：7組 費用：100円 持物：はさみ、のり、セロハンテープ、クレヨン 申込：9月20日(月)までに電話または直接、窓口へ
中央公民館草取り	9月24日(木) 午前8時～(1時間程度) ※雨天時は10月1日(土)に延期	対象：中央公民館各利用団体から2、3人 持物：軍手、鎌、ビニール袋
ゼロママ集まれ！～知って安心！ママと赤ちゃんのための救命救急講座～	9月28日(水) 午前10時30分～11時30分(10分前から入室可)	場所：303・304 対象：2カ月から7カ月未満(動きまわらない赤ちゃんに限定)の第1子と保護者 定員：7組 費用：100円 持物：大判タオル、飲み物 申込：9月6日(日)午前8時30分から電話または直接、窓口へ
シニアのための「こころと身体の健康」講座①肩こりや腰痛の悩みをスッキリ解決②ストレスとの向き合い方	10月13日(水) 午前10時～正午	場所：101・102 対象：市内在住の50歳以上の方 定員：20人 持物：タオル、飲み物、動きやすい服装 申込：9月8日(水)午前8時30分から電話または直接、窓口へ

総合体育館 ☎上笹塚1-58-1 ☎982・6800 FAX983・1867

開館時間／午前9時～午後9時(受け付けは午前8時30分から午後8時まで) 【休館日】9月20日(月)

イベント	日時	詳細
会員募集中！ なまずの里クラブ (卓球・バドミントン)	9月10日(土)・24日(土) 午前9時～正午(準備・片付け含む)	内容：卓球、バドミントンを楽しみませんか？初心者も大歓迎♪講師の分かりやすい指導も受けられます 対象：4歳以上 費用：①年度会員3,000円(中学生2,000円) ②半期会員1,600円(中学生1,100円) ③回数券会員2,000円(中学生1,500円) ④体験参加200円(中学生150円) ※小学生以下は無料 持物：動きやすい服装、室内用運動靴
トレーニング講習会 (初回は要受講、30分程度)	9月13日(水)午後6時30分～ 24日(土)午後1時～	対象：高校生以上 定員：各回15人 持物：トレーニングウェア、室内用運動靴

屋内温水プール ☎上笹塚1-79-1 ☎981・6452

開館時間／午前10時～午後9時(入れ替え制のため、休憩時間中は入水できません) 【休館日】9月20日(月)

※新型コロナウイルスの感染拡大防止のため、各利用時間帯につき50人の先着順での利用となります。

※専用コースの予約状況により、定員を40人または30人とする場合があります。

※イベントなどの開催のため、毎週(月)午後1時～3時、毎週(水) (9月8日を除く) および(土) (9月24日を除く)の午前10時～正午の一般利用を中止します。

イベント	日時	詳細
①アクアエクササイズ ②アクア健康教室	①毎週(月) 午後1時10分～(50分間) ②毎週(水) (9月24日除く) 午前10時10分～(50分間)	対象：16歳以上 定員：50人 持物：水着、水泳帽子、タオル、飲み物、ゴーグル(必要な方) ※費用や申し込みなどについては市水泳連盟ホームページ、右記QRコードからご確認ください(窓口でもお申し込みできます) 問合せ：松村 ☎090・4968・3695



① ②

みんなのひろば

文化・趣味・スポーツなどの市民活動の情報を掲載しています。
詳しくは各問い合わせ先へご確認ください。

- 定員を設けているものは、原則先着順です。
- 費用の記載がないものは原則無料です。
- 申し込みの記載がないものは、当日直接会場へお越しください。
- 参加時はマスク着用の上、主催者の指示に従ってください。

仲間を募集

市内サークル・団体の会員募集

今、「吉川混声合唱団」に！

来秋、5年に一度の定期演奏会に向けて

日時：毎週㊗午後6時30分～8時30分

場所：平沼地区公民館

内容・対象：9月から第5回定期演奏会の準備へ。

市民文化祭にも参加・初心者含むどなたでも

費用・持物：月3,000円・上履き

申込・問合せ：橋本 ☎090・6319・2981

催し・イベント

市内サークル・団体のイベント

埼玉県生態系保護協会吉川支部
自然観察会

日時：9月11日㊗午前9時吉川駅集合、11時30分ごろ吉川駅解散

内容：中川の上空を南西に向かうタカの仲間「サシバ」を見る

費用：200円(保険・資料代)

持物：雨具、タオル、飲み物

申込・問合せ：石川 ☎982・5587、当日連絡先 ☎090・3244・6233

NPO法人アイアイスクール
だれもが天才 自分らしく生きる

日時：9月①12日㊗②26日㊗午前10時30分～11時30分

場所：おあしす①セミナールーム2

②セミナールーム1

内容：個性学からひもとく子供の天才性を伸ばす言葉かけ講座

対象：子育て中の方

定員・費用・持物：6人・100円・筆記用具

申込・問合せ：後藤 ☎090・4452・4606

MAIL iischool.tokyo@gmail.com

吉川小袖
着物着付け

日時・場所：9月20日㊗～12月13日㊗の

毎週㊗午後7時～9時・中央公民館305

対象・定員：女性・10人

費用：入会金2,000円、月会費3,000円

持物：タオル4～5枚、着物一式

申込・問合せ：鈴木 ☎981・0012

NPO法人よしかわ子育て
ネットワーク

日時：9月①15日㊗午前10時～11時

30分②17日㊗午後1時～2時30分

場所：①旭地区センター和室②おあしす

セミナールーム3

内容：①二世帯三世帯同居を語らおう②パ

パが考える「子どもの発達障がい座談会」

対象：②発達障がいもしくは発達障がい

グレーゾーンの子を育てる保護者

定員：①20人②5組

申込・問合せ：よしかわ子育てネットワー

ク(美南子育て支援センター

内)☎983・5267※②は右記

QRコードからも申し込み可。



介護者カフェ「とことこ」
介護のこと語りあいましょう

日時：9月16日㊗午後1時～3時

場所：シニア活動センターぱれっと

費用：50円

問合せ：米山 ☎090・7189・9738

よしかわ憲法サロン
「教育と愛国」ビデオを見て

日時：9月17日㊗午後1時30分～4時

場所：おあしすセミナールーム1・2

費用：200円

問合せ：高橋 ☎090・9951・1958

埼年協吉川分会映画愛好会
映画鑑賞会「Shall we ダンス？」(136分)

日時：9月18日㊗午後1時～

場所：中央公民館101・102

対象：埼年協会員および友人、入会希望者

定員・費用：50人・100円

申込・問合せ：非会員は要事前連絡・

大原 ☎090・6948・0346

学校に行かない子を持つ親の会
不登校についての話し合い

日時：9月18日㊗午後1時～4時

場所：おあしすセミナールーム3

定員・費用：19人・100円

問合せ：宮田 ☎090・4248・7207

吉川市美術協会
第31回吉川市美術会展

日時：9月18日㊗午後1時～25日㊗午後3時

場所：中央公民館ロビー

内容：水彩画・油絵を展示

問合せ：浅野 ☎983・5878

雄ちゃんコンサートの会
雄ちゃんコンサート ギター弾き語り

日時：9月28日㊗午後3時～4時30分

場所：情報サービスセンターコア1階

問合せ：牛田 ☎080・5031・3465

埼玉司法書士会越谷支部
法の日司法書士無料法律相談

日時：10月2日㊗午後1時～4時

場所：越谷市中央市民会館第4・5・6会議室

問合せ：遠藤 ☎090・6853・8216

吉川市しらこぼと会
精神障がい者家族会の講演会

日時：10月5日㊗午前10時～正午

場所：市役所304・305

対象：障がいをお持ちの方またはその家族

内容：「障がいがあっても自分らしく

イキイキと働く」

問合せ：鈴木 ☎080・1338・2564

越谷調停協会
調停委員・弁護士による無料調停相談会

日時：10月5日㊗午前10時～午後3時

場所：越谷市中央市民会館第13・14・15会議室

問合せ：埼玉調停協会連合会 ☎048・86

5・7013(㊗㊗㊗午前10時～午後4時)

吉川レディース
初心者テニス教室

日時：10月7日㊗以降の毎週㊗(全6

回)午前10時～11時30分

場所：吉川運動公園テニスコート

対象・定員：女性・10人程度

費用：3,000円

申込・問合せ：池田 ☎090・1033・9602

吉川市卓球連盟
第27回吉川市民体育祭卓球大会

日時・場所：[小・中学生]10月15日㊗

[一般]10月16日㊗各日午前8時30

分から受け付け・総合体育館

対象：市内に在住・在勤・在学する方

費用：[小・中学生]500円[一般]700円

申込・問合せ：9月15日㊗までに飯島

へ ☎982・0314

子育て広場プーさん
プーさんの赤ちゃんサロン

日時：10月12日㊗午前10時30分～11時30分

場所：中央公民館303・304

内容：わらべうた遊び、読み聞かせ他

対象：2カ月から7カ月までの第1子と親

定員・費用：7組・100円

持物：大判タオル、飲み物

申込・問合せ：嶋田 ☎080・3202・0966

吉川俳壇

秋尾敏選(軸俳句会提供)

ことごとく省略されて浮いてこい

※浮いてこい：浮人形 和井田なを

銃口の過去を探れば夜の蜘蛛

樽谷 俊彦

ひくろ車や北の大地の馬車の鈴

※日車：ひまわり 西崎 久男

折紙の跳んで晩夏の子供会

森 光

コサックの幾人死なば夏果てん

佐々木英一

大夕焼二十五階のジントニック

木下 昭夫

みなみもえか 南 萌華選手が海外への移籍を前に市長へ表敬訪問！



なでしこジャパン(日本女子代表)の南 萌華選手(吉川市出身)が2021-22シーズンをもって三菱重工浦和レッズレディースを退団し、イタリア女子サッカーリーグ・セリエAのASローマへ完全移籍することが決定しました。7月12日、南選手は海外への移籍を前に、中原市長を表敬訪問し「地元を離れるのはすごく寂しいが、女子サッカーを盛り上げるため、なでしこジャパンを強くするために、自分自身がもっと強くならなくてはいけないという思いから移籍を決めた。その覚悟をしっかりと持ち、最後には結果を残して、皆さんにいい報告ができるよう頑張っていきたいと思う」との強い決意が伝えられました。

なまずの日献立とオンライン交流会

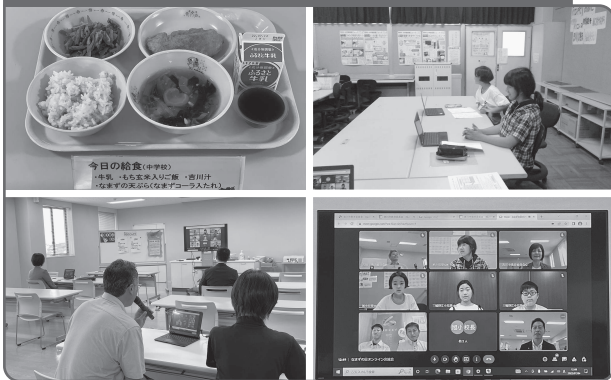

なまずの日にちなみ、学校給食で国産なまずを提供しました。献立には、なまずのなまずコーラ煮(小学校)、なまず天ぷら・なまずコーラ入りたれ(中学校)、吉川産ブルーベリーのゼリーが初登場。昼休みには旭小学校、三輪野江小学校、和歌山県新宮市の養殖事業者、学校給食センターがオンラインで交流会を行いました。

3年ぶりに神輿舞う



7月16日・17日、吉川八坂祭りが開催されました。例年行われる神輿の競演は中止となりましたが、吉川小学校校庭にて八坂祭り青年会による企画が行われ、3年ぶりに神輿が天高く舞い上がりました。

初めて見る昔の道具に興味津々



7月23日から26日、小学生と保護者を対象に郷土資料館で「夏休みわくわくミュージアム」を開催しました。4日間で親子26人が参加し、学芸員の説明の後に、当時使っていた道具などに実際に触れることにより、昔の暮らしの一部を感じることができました！

新橋の完成を祝して



8月6日、「美しい吉川橋を実現する会」主催による吉川橋の完成を祝う会が実施されました。記念式典に始まり、記念碑の除幕式、芳川神社の戸張宮司による神事、テープカットを経て、その後渡り初めを行いました。出席された皆さんの笑顔あふれる催しとなりました。



男性のための運動教室 参加者募集



コロナ禍で外出や運動の機会が減っている今、「食べて運動する習慣づくり」をテーマに、運動と食べることについて楽しみながら学んでみませんか。

日時：10月①26日(木)午前10時～11時30分(受付開始：午前9時45分)②30日(日)午前9時45分～午後0時30分(受付開始：午前9時30分)の2日間

場所：①おあしすフィットネスルーム②おあしす生活工房

内容：①【運動と健康】日常的に続けられるトレーニングやストレッチを中心とした運動②【食と健康】そば打ち体験と栄養に関する講話

対象・定員：市内のおおむね65歳以上の男性・20人

費用：無料

持物：①動きやすい服装、室内用運動靴、タオル、飲み物②手拭き、エプロン、バングナ、マスク、筆記用具、打ったそばの持ち帰り用容器

申込・問合せ：9月26日(日)午前9時から電話または直接、長寿支援課へ☎982-5118FAX981-5392※要事前申し込み、定員になり次第締め切り

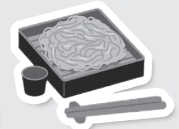

今月の動き・休日窓口の案内・税に関するお知らせ

●8月1日現在の人口(前月比)

総人口 73,043人(+5人)
男 36,511人(+25人)
女 36,532人(-20人)
世帯数 31,579世帯(+32世帯)

●7月の災害・救急出動件数

火災0件(10)、救急357件(2,049)※

●7月の事故件数

人身事故10件(66)、物損事故102件(753)、負傷者11人(73)、死者0人(1)※
※カッコ内は1月からの累計値(概数)

●市民サービスセンター休館日

毎週(日)(9月19日を除く)、9月21日(木)・22日(金)・28日(木)

問合せ：駅前サービスセンター☎981-8111

●市民課からのお知らせ

マイナンバーカード夜間休日窓口

夜間：9月21日(木)午後5時～7時30分
休日：9月4日(日)、10月2日(日)午前9時～正午
持物：交付通知書をご確認ください
携帯ショップでのマイナンバーカードの交付申請サポート

全国のドコモ、au、UQモバイル、ソフトバンク、ワイモバイルの店舗にQRコード付き交付申請書を持参してください。手ぶらで来店しても写真撮影などの申請をサポートします(すべて無料)。携帯電話契約の有無を問わず、営業時間内はいつでも受け付け可能です。

問合せ：市民課☎982-9692FAX981-5392

●9月の納期(9月30日(金))

- 国民健康保険税 第3期
- 介護保険料 第3期
- 後期高齢者医療保険料 第3期
- 市税などの支払方法について

市税や国民健康保険税、介護保険料、後期高齢者医療保険料などは市役所会計課、各市民サービスセンターなどで納められます。納期限内であればコンビニエンスストアやスマートフォンアプリでも納付できます。また、口座振替も指定の金融機関でお申し込みいただけます。納め忘れがなく大変便利です。ぜひご利用ください。

△ 休日・時間外診療、救急相談先について

●休日当番医診療(急患のみ)

日時：(日)午前9時～午後5時
場所：吉川中央総合病院☎982-8311
※電話確認の上、受診してください。

●小児時間外診療(当番医輪番制)

日時：平日午後7時～9時
※当番医は、広報よしかわ3月号と一緒に配布した「小児時間外診療体

制についてのお知らせ」か市ホームページを確認、または市役所、消防署へお問い合わせください。当番表は右記QRコードからご覧いただけます。



問合せ：市役所☎982-5111、吉川消防署☎982-3931FAX982-3917
救急の場合☎119

●県休日夜間児童虐待通報ダイヤル 児童相談所全国共通ダイヤル☎189 「虐待かも」と思ったら189(いちばやく)へ。24時間365日つながります。

●埼玉県救急電話相談

受付時間：毎日24時間
専用ダイヤル☎#7119、☎048-824-4199

